SOLARGIL®

**JUNLIANG MA**
**LA DÉCHIRURE EN 2025 N° 1**

31 x 33 x 17 cm

# CATALOGUE 2026-2027

**JUNLIANG MA**
SALADIER

Ø 31,5 x 10 cm

# PRIX LUMIÈRE SUR…

## JUNLIANG MA

En s'imprégnant de la céramique traditionnelle chinoise à travers la maîtrise de techniques plurielles, Junliang MA a acquis la capacité d'entendre ce matériau. Il transforme ses observations et sa perception de la matière en un langage visuel unique.

Installé à Strasbourg depuis 2022, ce nouvel environnement lui permet de reprendre ses recherches sur la sculpture en céramique. Ce travail purement expérimental réoriente sa création d'objets utilitaires. Entre le tournage – technique visant la perfection des formes – et son propre procédé de "la déchirure" – geste fort et libérateur –, ses pièces s'inscrivent dans une recherche sculpturale empreinte d'une beauté usuelle plus traditionnelle.

## PRIX LUMIÈRE SUR…

Initié en 2025 lors du Printemps des Potiers de Bandol, ce prix est remis tous les deux ans, en alternance avec le Prix Solargil. Réservé aux exposants inscrits au marché des potiers et céramistes, aucun thème n'est imposé et il est décerné par Solargil.

Ce prix se matérialise par l'acquisition d'une ou plusieurs pièces pour un montant maximal de 360 €, ainsi qu'au travers d'une communication suivie autour du travail du lauréat, dont la couverture du catalogue. Pensé pour toujours plus accompagner et soutenir la jeune création, Lumière sur.. Junliang Ma, notre premier lauréat.

Solargil

# sommaire


terres 01

biscuits 21

émaux & engobes 25

colorants 52

matières premières 63

outils 69

matériel 103

fours 123

Conditions générales de vente

Tarifs expéditions

Contacts

Revendeurs 157

# terres

**ROBIN KERR**

Terre utilisée : XING

kerramique.com
kerramique

Nos grès de Puisaye ..... 03
Grès culinaires ..... 04
Grès blancs fins ..... 05
Grès d'expression ..... 06
Grès vitrifiés basse température ..... 09
Terres pour le Raku ..... 09
Terres hautement réfractaires ..... 10
Pâtes faïence blanche ..... 10
Pâtes faïence colorée ..... 12
Faïence à feu ..... 14
Terre égyptienne ..... 14
Terres papier ..... 15
Pâtes porcelaine ..... 15
Terres de modelage naturelles ..... 18
Durci'Dur® ..... 18
Données techniques terres ..... 19

# NOS GRÈS DE PUISAYE

## GSA — GRÈS DE SAINT-AMAND – CARRIÈRE 'LES BEAUX-ARTS'

Ox Ré

Argile naturelle extraite de notre carrière des Beaux-Arts à Saint-Amand-en-Puisaye.
De couleur beige après cuisson oxydante et grise en atmosphère réductrice.
Excellente pour le tournage, le calibrage et le pressage.

**Terre lisse ou chamottée ou pyritée**
avec 15 % Ch. 0-0,2 ou 0-0,5 ou 0-2,2 mm

Monocuisson possible si four gaz.

| | |
|---|---|
| Dégourdi : | 1 000 - 1 020 °C |
| Cuisson : | 1 250 - 1 280 °C |

| (prix au kg) | 10 kg | 100 kg | 1 000 kg | 3 000 kg |
|---|---|---|---|---|
| Lisse | 0,95 | 0,84 | 0,73 | 0,66 |
| Chamottés | 1,05 | 0,93 | 0,81 | 0,73 |
| Pyrité | 0,98 | 0,86 | 0,75 | 0,68 |

## PERCHERS — GRÈS DE SAINT-AMAND – CARRIÈRE 'LES PERCHERS'

Ox Ré

Argile naturelle extraite de notre carrière Les Perchers à Saint-Amand-en-Puisaye.
De couleur beige après cuisson oxydante et grise finement pyritée en atmosphère réductrice.
Recommandée pour la cuisson traditionnelle au sel et au bois.

**Terre lisse**

Monocuisson possible si four gaz.

| | |
|---|---|
| Dégourdi : | 1 020 °C |
| Cuisson : | 1 280 - 1 300 °C |

| (prix au kg) | 10 kg | 100 kg | 1 000 kg | 3 000 kg |
|---|---|---|---|---|
| Lisse | 1,09 | 0,97 | 0,84 | 0,76 |

## LANGLADE — GRÈS LANGLADE

Ox Ré

Ce grès Langlade, porte le nom du céramiste Jean Langlade, avec qui Louis Cagnat, fondateur de la poterie de La Bâtisse, a travaillé et s'est lié d'amitié.
Terre lisse tamis 80, 200 µ.
De couleur beige en oxydation et grise très claire en réduction.
Texture fine, souple à tourner et parfaite pour mettre en valeur les émaux colorés.

**Terre lisse**

Monocuisson possible si four gaz.

| | |
|---|---|
| Dégourdi : | 980 - 1 000 °C |
| Cuisson : | 1 250 - 1 280 °C |

| (prix au kg) | 10 kg | 100 kg | 1 000 kg | 3 000 kg |
|---|---|---|---|---|
| Lisse | 1,04 | 0,92 | 0,8 | 0,72 |

## MJ — GRÈS ROUX DE TREIGNY

Ox Ré

Argile naturelle extraite de la carrière La Picardie.
Roux clair en oxydation à partir de 1 270 °C, pain d'épice entre 1 280 et 1 290 °C. Brun foncé en réduction.
Porosité résiduelle de 2 à 3 % pour 1 290 °C.
Toutes techniques de façonnage.
*Attention : température de cuisson maximale de 1 290 °C.*

**Terre lisse ou chamottée**
avec 10 % Ch. 0-0,5 mm

Bicuisson recommandée

| | |
|---|---|
| Dégourdi : | 1 000 °C |
| Cuisson : | 1 280 - 1 290 °C |

| (prix au kg) | 10 kg | 100 kg | 1 000 kg | 3 000 kg |
|---|---|---|---|---|
| Lisse | 1,09 | 0,97 | 0,84 | 0,76 |
| Chamotté | 1,31 | 1,16 | 1,01 | 0,91 |

## CAGNA — GRÈS CAGNAT

Ox Ré

Mélange de GSA et de MJ, ce grès a été créé par Louis Cagnat.
De couleur chamois en oxydation et gris roux en réduction.
Excellentes propriétés pour le tournage, l'estampage, le calibrage et le modelage.
Développe très bien les bleus de fer en particulier et valorise les émaux blancs et semi-transparents.

**Terre lisse**

Bicuisson recommandée

| | |
|---|---|
| Dégourdi : | 980 - 1 000 °C |
| Cuisson : | 1 250 - 1 270 °C |

| (prix au kg) | 10 kg | 100 kg | 1 000 kg | 3 000 kg |
|---|---|---|---|---|
| Lisse | 1,08 | 0,96 | 0,83 | 0,75 |

*Légende : Ox (Oxydation) - Ré (Réduction)*
**PRIX € HORS TAXES AU KG (DUTY FREE € PRICES PER KG).** Photos non contractuelles. Susceptibles de modifications. Notre responsabilité ne peut être engagée.
Tarifs 2026. Prix hors taxes départ Solargil, valables dans tous nos points de ventes sous réserves de modifications, ces tarifs sont régulièrement actualisés sur le site solargil.com
SOLARGIL siège social usine : Tél. +33 (0)3 86 45 50 00 - eMail : ceramic@solargil.com



# NOS GRÈS DE PUISAYE (SUITE)



## GRM — GRÈS BRUN DE MOUTIERS

Ox Ré

Argile à grès ocré extraite de notre carrière à Moutiers-en-Puisaye.
De couleur liège en oxydation et très brune en réduction.
Très plastique, convient pour le modelage et le tournage.

**Terre lisse ou chamottée**
avec 15 % Ch. 0-0,5 mm

Bicuisson recommandée

| | |
|---|---|
| Dégourdi : | 1 000 °C |
| Cuisson : | 1 240 - 1 260 °C |

| (prix au kg) | 10 kg | 100 kg | 1 000 kg | 3 000 kg |
|---|---|---|---|---|
| Lisse | 1,11 | 0,98 | 0,85 | 0,77 |
| Chamotté | 1,36 | 1,2 | 1,05 | 0,94 |

## XING — GRÈS XING ROUGE DE FER

Ox Ré

Créé en 2009 à l'occasion du festival Festipot, présidé par François Solano, année où les artistes céramistes chinois étaient invités et ne pouvaient venir avec leur terre.
Ce grès est donc inspiré de la terre de Yixing capitale de la théière en Chine, mais élaboré avec les argiles de Puisaye !
En oxydation, on obtient à 1 240 °C un rouge feu, à 1 250 °C un rouge brique, à 1 260 °C un rouge rubis et à 1 270 °C un rouge bordeaux.
En réduction, on obtient un brun. Attention au dégazage du fer.
Très bon rendu avec un travail Sigillé qui améliore la fermeture de la porosité.
Conforme à la Norme Alimentaire : *Règlement cadre (CE) n° 1935/2004 du 27 octobre 2004.*
Recommandé pour les jarres à vins.

**Terre lisse**

| | |
|---|---|
| Dégourdi : | 980 - 1 020 °C |
| Cuisson : | 1 240 - 1 270 °C |

| (prix au kg) | 10 kg | 100 kg | 1 000 kg | 3 000 kg |
|---|---|---|---|---|
| Lisse | 1,26 | 1,12 | 0,97 | 0,87 |

# GRÈS CULINAIRES

## GSA CL — GRÈS DE SAINT-AMAND CULINAIRE

Ox Ré

Grès de Saint-Amand enrichi avec des argiles réfractaires et de la chamotte de cordiérite.
Recommandé pour les plats à four.
Pour le tournage, le calibrage et le pressage.

**Terre chamottée**
avec 15 % Ch. 0-0,3 mm

| | |
|---|---|
| Cuisson : | 1 250 - 1 280 °C |

| (prix au kg) | 10 kg | 100 kg | 1 000 kg | 3 000 kg |
|---|---|---|---|---|
| Chamotté | 1,29 | 1,14 | 0,99 | 0,89 |

## GM76 — GRÈS BEIGE À FEU

Ox Ré

Pâte réfractaire pour usage culinaire, flamme directe.
Recommandée pour la préparation de pots ou de plats pour la cuisson directe.
Utilisable au four, sur plaque vitrocéramique et au micro-onde.
De couleur liège en cuisson oxydante et liège pyrité en réduction.
Idéale pour le tournage et le calibrage.
*Il est conseillé d'engober l'intérieur avant d'émailler.*

**Terre chamottée**
avec 30 % Ch. 0,1 mm

| | |
|---|---|
| Cuisson : | 1 250 - 1 280 °C |

| (prix au kg) | 10 kg | 100 kg | 1 000 kg | 3 000 kg |
|---|---|---|---|---|
| Chamotté | 2,04 | 1,81 | 1,57 | 1,41 |

*Légende : Ox (Oxydation) - Ré (Réduction)*
**PRIX € HORS TAXES AU KG (DUTY FREE € PRICES PER KG).** Photos non contractuelles. Susceptibles de modifications. Notre responsabilité ne peut être engagée.
Tarifs 2026. Prix hors taxes départ Solargil, valables dans tous nos points de ventes sous réserves de modifications, ces tarifs sont régulièrement actualisés sur le site solargil.com
SOLARGIL siège social usine : Tél. +33 (0)3 86 45 50 00 - eMail : ceramic@solargil.com

# GRÈS BLANCS FINS

## COLETT — GRÈS COLETTE

Créé pour retrouver la facilité de tournage qu'offre le GSA, avec un grès blanc.
Argile kaolinisée ayant d'excellentes propriétés pour l'estampage, le pastillage, le calibrage et le modelage.
Contient environ 7 % de chamotte impalpable 0-0,2 mm.
Texture fine et soyeuse, facile à travailler car structure cohésive et sans thixotropie.
La formulation du grès Colette permet d'obtenir, en réduction, un émail « rouge de fer » parfait.

| | |
|---|---|
| **Terre lisse** avec chamotte impalpable | |
| Dégourdi : | 980 - 1 020 °C |
| Cuisson : | 1 260 - 1 280 °C |

| *(prix au kg)* | 10 kg | 100 kg | 1 000 kg | 3 000 kg |
|---|---|---|---|---|
| **Lisse** | 1,24 | 1,09 | 0,95 | 0,86 |

## GB8 — GRÈS GB8

Grès blanc préparé à base d'argiles sélectionnées du Westerwald, préparation tamisée à 106 µ. Cette finesse permet d'obtenir le meilleur équilibre entre plasticité et maîtrise granulaire.
Convient parfaitement pour tous les articles de table et les récipients qui doivent être imperméables.
Pour le tournage et le modelage.

| | |
|---|---|
| **Terre lisse ou chamottée** avec 25 % Ch. 0-0,5 mm | |
| Dégourdi : | 1 000 °C |
| Cuisson : | 1 250 - 1 280 °C |

| *(prix au kg)* | 10 kg | 100 kg | 1 000 kg | 3 000 kg |
|---|---|---|---|---|
| **Lisse** | 1,13 | 1 | 0,87 | 0,78 |
| **Chamotté** | 1,50 | 1,32 | 1,15 | 1,04 |

## GBLUK — GRÈS PORCELAINIQUE

Grès blanc lisse à base d'un kaolin très fin et d'une très grande pureté.
Contient environ 5 % de chamotte de porcelaine impalpable à 75 µ.
Blanc en oxydation et gris en réduction.
Adapté à toutes les techniques, particulièrement agréable au tournage.
C'est le plus blanc et le plus plastique de nos grès blancs fins.

| | |
|---|---|
| **Terre lisse** | |
| Dégourdi : | 1 000 - 1 020 °C |
| Cuisson : | 1 260 - 1 300 °C |

| *(prix au kg)* | 10 kg | 100 kg | 1 000 kg | 3 000 kg |
|---|---|---|---|---|
| **Lisse** | 1,27 | 1,13 | 0,98 | 0,88 |

## VDBT — GRÈS VDBT

*BT 75*

Argile à grès blanc lisse avec 18 % de chamotte 75 µ, sa texture naturelle permet de réaliser de grandes pièces au tournage.
Crème en oxydation et beige foncé en réduction.
Particulièrement adapté à la production de vaisselle, au tournage et au modelage. Bonne plasticité.

| | |
|---|---|
| **Terre lisse** avec chamotte impalpable | |
| Cuisson : | 1 250 - 1 280 °C |

| *(prix au kg)* | 10 kg | 100 kg | 1 000 kg | 3 000 kg |
|---|---|---|---|---|
| **Lisse** | 1,04 | 0,92 | 0,8 | 0,72 |

## GBPARIS — GRÈS DE PARIS

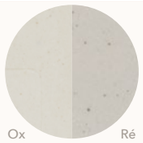


Grès vitreous extra blanc lisse au kaolin, tesson vitrifié similaire à la porcelaine.
Pour la vaisselle, adapté au tournage et au pressage.
N'est pas recommandé pour le modelage.

| | |
|---|---|
| **Terre lisse** | |
| Cuisson : | 1 250 - 1 280 °C |

| *(prix au kg)* | 10 kg | 100 kg | 1 000 kg | 3 000 kg |
|---|---|---|---|---|
| **Lisse** | 1,41 | 1,25 | 1,09 | 0,98 |

***Légende : Ox (Oxydation) - Ré (Réduction)***
**PRIX € HORS TAXES AU KG (DUTY FREE € PRICES PER KG).** Photos non contractuelles. Susceptibles de modifications. Notre responsabilité ne peut être engagée.
Tarifs 2026. Prix hors taxes départ Solargil, valables dans tous nos points de ventes sous réserves de modifications, ces tarifs sont régulièrement actualisés sur le site solargil.com
SOLARGIL siège social usine : Tél. +33 (0)3 86 45 50 00 - eMail : ceramic@solargil.com



# GRÈS BLANCS FINS (SUITE)



## GB10 — GRÈS GB10

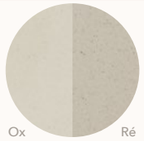


Conçu pur la céramique utilitaire. Très bonne tenue lors du tournage de formes évasées, ne s'affaisse pas et assure un séchage sans déformation.
Pour le tournage, l'estampage et le travail à la plaque.

| | |
|---|---|
| **Terre lisse ou pyritée ou chamottée** avec 10 % Ch. 0-0,2 ou 20 % Ch. 0-0,5 mm | |
| Dégourdi : | 980 - 1 000 °C |
| Cuisson : | 1 250 - 1 280 °C |

| *(prix au kg)* | 10 kg | 100 kg | 1 000 kg | 3 000 kg |
|---|---|---|---|---|
| **Lisse** | 1,26 | 1,12 | 0,97 | 0,87 |
| **Chamottés** | 1,59 | 1,4 | 1,22 | 1,1 |
| **Pyrité** | 1,51 | 1,33 | 1,16 | 1,04 |

## GB10C — GRÈS GB10 - COULAGE

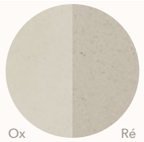


Grès blanc en poudre pour le coulage.
Pour 100 kg de poudre, ajouter : 41 L d'eau, 68 g de Dolaflux B11 et 128 g de Giessfix 162. Densité de 1790 g / L.

| | |
|---|---|
| **Poudre micronisée** | |
| Dégourdi : | 980 - 1000 °C |
| Cuisson : | 1 250 - 1 250 °C |

| *(prix au kg)* | 1 kg | 25 kg | 100 kg | 1 000 kg | 3 000 kg |
|---|---|---|---|---|---|
| **Poudre** | 1,53 | 1,33 | 1,17 | 1,02 | 0,92 |

# GRÈS D'EXPRESSION

## J30 — GRÈS ROUGE HÉMATITE

Pour la céramique structurale, décorative et artistique, avec pour particularité entre 1 080 et 1 150 °C, une application culinaire.
Ce grès rouge cuit à basse température résiste à la chaleur directe et est donc parfaitement adapté pour la fabrication de cocottes, casseroles et poêles.
Différents tons de rouge en cuisson oxydante et noir en réduction.
Historiquement nommé rouge de Bourgogne en référence à la couleur des tuiles de Bourgogne.

| | |
|---|---|
| **Terre chamottée** avec 25 % Ch. 0-0,2 mm | |
| Cuisson : | 1 240 - 1 270 °C |

| *(prix au kg)* | 12,5 kg | 100 kg | 1 000 kg | 3 000 kg |
|---|---|---|---|---|
| **Chamotté** | 0,87 | 0,77 | 0,67 | 0,6 |

## GM002 — GRÈS SIENNE

*GM 0.2*

Convient pour le modelage, le tournage et la sculpture.
De couleur sienne en oxydation et marron foncé en réduction.
Marron métallisé en cuisson bois en réduction.

| | |
|---|---|
| **Terre chamottée** avec 35 % Ch. 0-0,2 mm | |
| Cuisson : | 1 260 - 1 280 °C |

| *(prix au kg)* | 12,5 kg | 100 kg | 1 000 kg | 3 000 kg |
|---|---|---|---|---|
| **Chamotté** | 1,38 | 1,22 | 1,06 | 0,95 |

## GECH30 — GRÈS ROUX

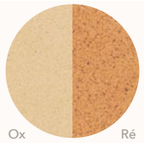


Terre aux qualités incontournables, très plastique. Sa palette de chamottes permettant de travailler de grandes sculptures et des peintures murales.
Utilisable pour la sculpture donc, le modelage, le tournage et particulièrement recommandée pour le Raku.
Roux clair en oxydation et roux foncé en réduction.

| | |
|---|---|
| **Terre chamottée** avec 37 % Ch. 0-0,2 ou 0-0,5 ou 0-1,5 mm | |
| Mono ou bicuisson | |
| Cuisson : | 1 280 - 1 300 °C |

| *(prix au kg)* | 12,5 kg | 100 kg | 1 000 kg | 3 000 kg |
|---|---|---|---|---|
| **Chamottés** | 1,14 | 1,01 | 0,88 | 0,79 |

***Légende : Ox (Oxydation) - Ré (Réduction)***
**PRIX € HORS TAXES AU KG (DUTY FREE € PRICES PER KG).** Photos non contractuelles. Susceptibles de modifications. Notre responsabilité ne peut être engagée.
Tarifs 2026. Prix hors taxes départ Solargil, valables dans tous nos points de ventes sous réserves de modifications, ces tarifs sont régulièrement actualisés sur le site solargil.com
SOLARGIL siège social usine : Tél. +33 (0)3 86 45 50 00 - eMail : ceramic@solargil.com

# GRÈS D'EXPRESSION (SUITE)

## GTP — GRÈS TON PIERRE *Raphaël*

*BG 0.2 & BG 0.5 & BG 1.5*

**Terre chamottée**
avec 30 % Ch. 0-0,2 ou 0-0,5 ou 0-1,5 mm

Mono ou bicuisson

Cuisson : 1 260 - 1 280 °C

Recommandé pour le modelage et le tournage en chamotte impalpable, ainsi que pour le Raku en 0-0,5 mm et pour la sculpture, les œuvres murales et toutes les grandes pièces en grosse chamotte.
Convient également pour le travail à la corde.
Blanc ton pierre en oxydation, légèrement teinté de roux en réduction.

Ox Ré

| (prix au kg) | 12,5 kg | 100 kg | 1 000 kg | 3 000 kg |
|---|---|---|---|---|
| Chamottés | 1,29 | 1,14 | 0,99 | 0,89 |

## TENERE — GRÈS SABLE TÉNÉRÉ

*ARENA 0.5*

**Terre chamottée**
avec 35 % Ch. 0-0,5 mm

Cuisson : 1 260 - 1 280 °C

Pour le modelage, le tournage, la sculpture et le Raku.
De couleur sable clair jaune paille en oxydation et chamois roux en réduction avec des couleurs et nuances plus prononcées sur les reliefs.

Ox Ré

| (prix au kg) | 12,5 kg | 100 kg | 1 000 kg | 3 000 kg |
|---|---|---|---|---|
| Chamotté | 1,29 | 1,14 | 0,99 | 0,89 |

## INDIAN STONE — GRÈS INDIAN STONE

*CT 0,5 & CH 1,0*

**Terre chamottée**
avec 39 % Ch. 0-0,5 ou 50 % Ch. 0-1 mm

Cuisson : 1 260 - 1 280 °C

Pour le modelage, le tournage, les œuvres murales et le Raku.

Ox Ré

| (prix au kg) | 12,5 kg | 100 kg | 1 000 kg | 3 000 kg |
|---|---|---|---|---|
| Chamottés | 1,21 | 1,07 | 0,93 | 0,84 |

## GRESAUVAGE — GRÈS SAUVAGE

*CH 3*

**Terre chamottée**
avec 45 % Ch. 1-3 mm

Cuisson : 1 260 - 1 280 °C

Recommandé pour la sculpture, les œuvres murales et les grandes pièces.
De couleur sable liège après cuisson oxydante et fauve après cuisson réductrice.

Ox Ré

| (prix au kg) | 12,5 kg | 100 kg | 1 000 kg | 3 000 kg |
|---|---|---|---|---|
| Chamotté | 1,34 | 1,19 | 1,03 | 0,93 |

## WT — GRÈS WINTER STONE

*CH B 1,0*

**Terre chamottée**
avec 45 % Ch. 0-1 mm

Cuisson : 1 260 - 1 280 °C

Pour la sculpture, les œuvres murales et les grandes pièces. Convient aussi pour le travail à la plaque.

Ox Ré

| (prix au kg) | 12,5 kg | 100 kg | 1 000 kg | 3 000 kg |
|---|---|---|---|---|
| Chamotté | 2,15 | 1,90 | 1,65 | 1,49 |

***Légende : Ox (Oxydation) - Ré (Réduction)***
**PRIX € HORS TAXES AU KG (DUTY FREE € PRICES PER KG).** Photos non contractuelles. Susceptibles de modifications. Notre responsabilité ne peut être engagée.
Tarifs 2026. Prix hors taxes départ Solargil, valables dans tous nos points de ventes sous réserves de modifications, ces tarifs sont régulièrement actualisés sur le site solargil.com
SOLARGIL siège social usine : Tél. +33 (0)3 86 45 50 00 - eMail : ceramic@solargil.com





# GRÈS D'EXPRESSION (SUITE)

## BOREST — GRÈS BOREAL STONE

*CH3 B*

**Terre chamottée**
avec 50 % Ch. 1-3 mm

Cuisson : 1 260 - 1 280 °C

Recommandé pour la sculpture, les œuvres murales et monumentales ainsi que pour le travail de très grandes plaques.
De couleur blanche en cuisson oxydante et grège en réduction.

Ox Ré

| (prix au kg) | 12,5 kg | 100 kg | 1 000 kg | 3 000 kg |
|---|---|---|---|---|
| Chamotté | 1,33 | 1,17 | 1,02 | 0,92 |

## GCIMENT — GRÈS GRIS CIMENT

*GRIS CEMENT 0.5*

**Terre chamottée**
avec 20 % Ch. 0-0,5 mm

Cuisson : 1 260 - 1 280 °C

Pour le modelage, le tournage et la sculpture.
De couleur gris ciment en oxydation et en réduction.

Ox Ré

| (prix au kg) | 12,5 kg | 100 kg | 1 000 kg | 3 000 kg |
|---|---|---|---|---|
| Chamotté | 1,50 | 1,32 | 1,15 | 1,04 |

## SUPERMANG — GRÈS SUPER MANGA

**Terre chamottée**
avec 37 % Ch. 0-0,2 ou 0-0,5 ou 0-1,5 mm

Cuisson : 1 240 - 1 260 °C

Pour les grandes pièces et les sculptures.
Grès facile à travailler, idéal pour le travail à la plaque, le modelage, etc.
Noir en oxydation et noir ébène en réduction.
*Attention aux tensions lors de l'émaillage.*

Ox Ré

| (prix au kg) | 12,5 kg | 100 kg | 1 000 kg | 3 000 kg |
|---|---|---|---|---|
| Chamottés | 1,34 | 1,19 | 1,03 | 0,93 |

## AFRICAN — GRÈS AFRICAN STONE

*NT N 0,2 & NT N 1,0 & NT CH3 N*

**Terre chamottée**
avec 40 % Ch. 0-0,2 ou 30 % Ch. 0-1
ou 40 % Ch. 0-3 mm

Cuisson : 1 260 - 1 280 °C

Pour le tournage et le modelage, la sculpture de grand format et volumineuse, selon la chamotte.
Très beau noir en oxydation et noir métallisé en réduction.

Ox Ré

| (prix au kg) | 12,5 kg | 100 kg | 1 000 kg | 3 000 kg |
|---|---|---|---|---|
| Chamottés | 1,42 | 1,25 | 1,09 | 0,98 |

## BRASIL — GRÈS BRASIL

*NT R 0,2 & CT R 0,5*

**Terre chamottée**
avec 40 % Ch. 0-0,2 ou 40 % Ch. 0-0,5 mm

Cuisson : 1 260 - 1 280 °C

Pour le tournage et le modelage, les œuvres murales et la sculpture selon la chamotte.
Rouge grenat en oxydation et brun avec des reflets gris en réduction.

Ox Ré

| (prix au kg) | 12,5 kg | 100 kg | 1 000 kg | 3 000 kg |
|---|---|---|---|---|
| Chamottés | 1,61 | 1,43 | 1,24 | 1,12 |

***Légende : Ox (Oxydation) - Ré (Réduction)***
**PRIX € HORS TAXES AU KG (DUTY FREE € PRICES PER KG).** Photos non contractuelles. Susceptibles de modifications. Notre responsabilité ne peut être engagée.
Tarifs 2026. Prix hors taxes départ Solargil, valables dans tous nos points de ventes sous réserves de modifications, ces tarifs sont régulièrement actualisés sur le site solargil.com
SOLARGIL siège social usine : Tél. +33 (0)3 86 45 50 00 - eMail : ceramic@solargil.com

# GRÈS VITRIFIÉS BASSE TEMPÉRATURE

## CASARES — GRÈS CASARES

Ox

Créé pour donner suite à la recommandation européenne de réduire de 30 % ses consommations énergétiques [Projet CERAMIN].
À partir de 1 150 °C le tesson est vitrifié, la grésification est à maturité.
Sa sonorité cristalline témoigne de la solidité du tesson et de sa faible déformation au feu.
Terre à grès blanc lisse spécifique au modelage, au tournage, au pressage et à l'estampage.
Cette argile doit son nom à un village blanc espagnol où des potiers anglais travaillaient un grès blanc à basse température.

| Terre lisse | |
|---|---|
| Dégourdi : | 950 °C |
| Cuisson : | 1 150 °C |

| *(prix au kg)* | 10 kg | 100 kg | 1 000 kg | 3 000 kg |
|---|---|---|---|---|
| Lisse | 1,34 | 1,19 | 1,03 | 0,93 |

## RIF — GRÈS RIF

Ox

Terre franche pour cuisson primitive, idéale pour réaliser de grandes pièces.
Cuite vers 800 °C, elle résiste aux chocs thermiques (braseros), cuite entre 1 000 et 1 100 °C, elle résiste au gel.
De couleur orangée avec des reflets de mica.
Ce grès a été créé suite à deux événements Festipots : en 2000, les invités venaient de la région du Rif en Algérie; puis en 2003, les invités étaient turcs et leur terre contient naturellement du mica.

| Terre chamottée avec 35 % Ch. 0-1,5 mm | |
|---|---|
| Cuisson : | 800 - 1 100 °C |

| *(prix au kg)* | 10 kg | 100 kg | 1 000 kg | 3 000 kg |
|---|---|---|---|---|
| Chamotté | 1,29 | 1,14 | 0,99 | 0,89 |

## GN — GRÈS NOIR ÉBÈNE

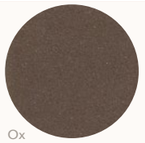

Ox

Grès cuisant très noir, pour le tournage et le modelage.
À 1 050 °C, la couleur sera brune, et à 1 120 °C, la couleur sera déjà très noire.
*Cuire lentement, entre 1 000 et 1 100 °C.*

| Terre lisse ou chamottée avec 25 % Ch. 0-0,5 mm | |
|---|---|
| Cuisson : | 1 000 - 1 140 °C |

| *(prix au kg)* | 10 kg | 100 kg | 1 000 kg | 3 000 kg |
|---|---|---|---|---|
| Lisse | 1,38 | 1,22 | 1,06 | 0,95 |
| Chamotté | 1,43 | 1,27 | 1,1 | 0,99 |

# TERRES POUR LE RAKU

## RAKUNATORI — RAKU NATORI

Ox

Terre constituée d'un kaolin très pur, pensée et créée spécifiquement pour le Raku, elle affiche une résistance augmentée.
Très fine, elle est parfaite pour la technique de la terre lustrée et celle du Raku nu, elle accepte très bien l'enfumage.
Son nom, « Natori », qui signifie « maître », reflète la maîtrise et l'excellence qu'elle permet d'atteindre dans ces pratiques céramiques exigeantes.
*Un biscuit à 1 050 °C assure une solidité optimale.*

| Terre chamottée avec 30 % Ch. 0-0,2 mm | |
|---|---|
| Cuisson : | 1 020 - 1 080 °C |

| *(prix au kg)* | 10 kg | 100 kg | 1 000 kg | 3 000 kg |
|---|---|---|---|---|
| Chamottée | 1,24 | 1,09 | 0,95 | 0,86 |

## RAKUMITSU — RAKU MITSU

Ox

Pâte élaborée à partir des argiles les plus plastiques et les plus traditionnelles du Westerwald, qui peut aussi être utilisée comme grès blanc avec une cuisson entre 1 280 et 1 300 °C.
Recommandée pour les grandes pièces.

| Terre chamottée avec 40 % Ch. 0-0,2 ou 0-0,5 mm | |
|---|---|
| Cuisson : | 980 - 1 100 °C |

| *(prix au kg)* | 10 kg | 100 kg | 1 000 kg | 3 000 kg |
|---|---|---|---|---|
| Chamottées | 1,37 | 1,21 | 1,05 | 0,95 |

*Légende : Ox (Oxydation) - Ré (Réduction)*
**PRIX € HORS TAXES AU KG (DUTY FREE € PRICES PER KG).** Photos non contractuelles. Susceptibles de modifications. Notre responsabilité ne peut être engagée.
Tarifs 2026. Prix hors taxes départ Solargil, valables dans tous nos points de ventes sous réserves de modifications, ces tarifs sont régulièrement actualisés sur le site solargil.com
SOLARGIL siège social usine : Tél. +33 (0)3 86 45 50 00 - eMail : ceramic@solargil.com





# TERRES HAUTEMENT RÉFRACTAIRES

## TC — TERRE À CREUSET REFRACK *(ÉVOLUTION DE LA T-C 0-1,5)*

Ox Ré

Formulation de grès composés, en mélange alumineux, d'argiles très réfractaires.
Cette composition de haute température s'adresse à la production de creusets ou de piliers réfractaires.
Pour le monde artistique, cela n'empêche pas de créer de très grandes pièces sculpturales. En effet, outre sa résistance thermique, TC REFRACK offre une excellente plasticité pour le modelage.

| Terre chamottée avec 36 % Ch. 0-1,5 mm + 20 % Ch. 0-0,3 mm | |
|---|---|
| Mono ou bicuisson | |
| Dégourdi : | 1 050 °C |
| Cuisson : | 1 280 - 1 350 °C |

| *(prix au kg)* | 10 kg | 100 kg | 1 000 kg | 3 000 kg |
|---|---|---|---|---|
| Chamottée | 1,92 | 1,7 | 1,48 | 1,33 |

## BTR — TERRE RÉFRACTAIRE MAIGRE

Ox

Terre réfractaire maigre sous forme de poudre micronisée.
Argile kaolinique française avec un taux d'alumine supérieur à 40 %, idéale pour l'apport d'aluminium dans les pâtes réfractaires (creuset, piliers d'enfournement…).
Résistance pyroscopique : 1 750 °C.
*Attention, la plasticité étant faible, la BTR est surtout un matériau complémentaire dans une formulation.*

| Poudre micronisée | |
|---|---|
| Cuisson : | 1 300 °C |

| *(prix au kg)* | 1 kg | 30 kg | 100 kg | 1 000 kg | 3 000 kg |
|---|---|---|---|---|---|
| Poudre | 1,74 | 1,51 | 1,33 | 1,16 | 1,04 |

# PÂTES FAÏENCE BLANCHE

## JASMIN — FAÏENCE IVOIRE

Ox

Terre de faïence de couleur blanche ivoire en référence à la faïence de l'après-guerre.
Silico-calco-magnésienne, la dolomie remplace volontairement la craie.
Elle offre l'avantage d'un coefficient de dilatation remarquablement stable, aucun point de chaux possible. Ajout aussi, de la meilleure Wollastonite mondiale (indienne), agissant sur le contrôle des tensions au séchage.
Pour le modelage, le tournage et l'estampage.

| Terre lisse ou chamottée avec 15 % Ch. 0-0,5 mm | |
|---|---|
| Monocuisson : | 1 080 °C |
| Biscuit : | 1 050 - 1 080 °C |
| Cuisson : | 970 - 1 020 °C |

| *(prix au kg)* | 10 kg | 100 kg | 1 000 kg | 3 000 kg |
|---|---|---|---|---|
| Lisse | 0,92 | 0,82 | 0,71 | 0,64 |
| Chamottée | 1,13 | 1 | 0,87 | 0,78 |

## FBLC — FAÏENCE SUPER BLANCHE

Ox

Faïence lisse, très blanche, fine et d'une grande plasticité.
Destinée la céramique artistique et décorative, la poterie de jardin et les arts de la table.
Pour le modelage, le tournage et le pressage.
Elle se comporte très bien avec les engobes et les émaux et sèche rapidement.

| Terre lisse ou chamottée avec 15 % Ch. 0-0,5 mm | |
|---|---|
| Mono ou bicuisson | |
| Cuisson : | 980 - 1 050 °C |

| *(prix au kg)* | 12,5 kg | 100 kg | 1 000 kg | 3 000 kg |
|---|---|---|---|---|
| Lisse | 1 | 0,89 | 0,77 | 0,69 |
| Chamottée | 1,05 | 0,93 | 0,81 | 0,73 |

## FBLCC — FAÏENCE SUPER BLANCHE – COULAGE

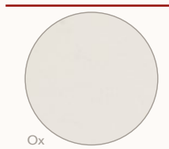

Ox

Faïence très blanche en poudre pour le coulage.
*Pour 100 kg de poudre, ajouter : 43 et 44 L d'eau, 160 à 170 g de silicate de soude. Densité de 1780 à 1 805 g / L. Viscosité instantanée : 38 à 45 s, viscosité à 10 mn : 45 à 54 s ; le différenciel entre ces deux temps donne une thixotropie de 8 à 10 s.*

| Poudre micronisée | |
|---|---|
| Mono ou bicuisson | |
| Cuisson : | 980 - 1 050 °C |

| *(prix au kg)* | 1 kg | 25 kg | 100 kg | 1 000 kg | 3 000 kg |
|---|---|---|---|---|---|
| Poudre | 2,03 | 1,76 | 1,55 | 1,35 | 1,22 |

*Légende : Ox (Oxydation) - Ré (Réduction)*
**PRIX € HORS TAXES AU KG (DUTY FREE € PRICES PER KG).** Photos non contractuelles. Susceptibles de modifications. Notre responsabilité ne peut être engagée.
Tarifs 2026. Prix hors taxes départ Solargil, valables dans tous nos points de ventes sous réserves de modifications, ces tarifs sont régulièrement actualisés sur le site solargil.com
SOLARGIL siège social usine : Tél. +33 (0)3 86 45 50 00 - eMail : ceramic@solargil.com

# PÂTES FAÏENCE BLANCHE (SUITE)

## FABLM — FAÏENCE BLANCHE DE MANISES

Ox

Faïence calcaire blanc os / blanc cassé, idéale pour les écoles.
Pour le tournage, l'estampage et le calibrage.
Recommandée pour la céramique décorative et utilitaire.

| | |
|---|---|
| **Terre lisse** | |
| Mono ou bicuisson | |
| Cuisson : | 980 - 1 020 °C |

| (prix au kg) | 12,5 kg | 100 kg | 1 000 kg | 3 000 kg |
|---|---|---|---|---|
| **Lisse** | 0,78 | 0,69 | 0,6 | 0,54 |

## FAM5 — FAÏENCE EXTRA BLANCHE

Ox

Pâte faïence calcaire extra blanche.
Convient pour le modelage et le tournage.

| | |
|---|---|
| **Terre lisse** | |
| Mono ou bicuisson | |
| Dégourdi : | 1 020 °C |
| Cuisson : | 1020 - 1 050 °C |

| (prix au kg) | 12,5 kg | 100 kg | 1 000 kg | 3 000 kg |
|---|---|---|---|---|
| **Lisse** | 1 | 0,88 | 0,77 | 0,69 |

## FAM5 C — FAÏENCE EXTRA BLANCHE – COULAGE

Ox

Pâte faïence calcaire extra blanche en poudre pour le coulage.
*Pour 100 kg de poudre, ajouter : 40 à 44 L d'eau.*
*Densité optimale de 1750 g / L. Viscosité Coupe Ford n° 4 : 80 secondes.*
*Lors de la production, un léger pourcentage de défloculant est incorporé, il convient d'ajuster cette quantité de défloculant en fonction de la dureté de l'eau.*

| | |
|---|---|
| **Poudre micronisée** | |
| *Contient du carbonate de soude.* | |
| Mono ou bicuisson | |
| Dégourdi : | 1 020 °C |
| Cuisson : | 1 020 - 1 050 °C |

| (prix au kg) | 1 kg | 25 kg | 100 kg | 1 000 kg | 3 000 kg |
|---|---|---|---|---|---|
| **Poudre** | 1,47 | 1,27 | 1,13 | 0,98 | 0,88 |

## FAM55 — FAÏENCE EXTRA BLANCHE

Ox

Pâte faïence calcaire extra blanche, plus plastique et légèrement plus blanche que la FAM 5.
Idéale pour le modelage, le tournage et l'estampage.

| | |
|---|---|
| **Terre lisse** | |
| Mono ou bicuisson | |
| Dégourdi : | 1 020 °C |
| Cuisson : | 1020 - 1 050 °C |

| (prix au kg) | 12,5 kg | 100 kg | 1 000 kg | 3 000 kg |
|---|---|---|---|---|
| **Lisse** | 1,04 | 0,92 | 0,8 | 0,72 |

# PÂTES FAÏENCE COLORÉE

## FE — FAÏENCE ROUGE

Ox

Argile ferrugineuse traditionnelle, d'une grande plasticité, fine et régulière.
Destinée à la céramique artistique, décorative, utilitaire ou à la poterie de jardin.
Idéale pour le tournage, le calibrage et le pressage moule plâtre; recommandée pour la "terre vernissée".
Rouge en oxydation; en cuisson réductrice, on obtient de magnifiques résultats, notamment avec certains émaux aux reflets métalliques.

| | |
|---|---|
| **Terre lisse ou chamottée avec 20 % Ch. 0-0,5 mm** | |
| Mono ou bicuisson | |
| Dégourdi : | 950 °C |
| Cuisson : | 980 - 1 050 °C |

| (prix au kg) | 12,5 kg | 100 kg | 1 000 kg | 3 000 kg |
|---|---|---|---|---|
| **Lisse** | 0,56 | 0,5 | 0,43 | 0,39 |
| **Chamottée** | 0,77 | 0,68 | 0,6 | 0,54 |

## FEC — FAÏENCE ROUGE – COULAGE

Ox

Faïence rouge en poudre pour le coulage.
*Pour 30 kg de poudre, ajouter : 14 L d'eau, 30 g de carbonate de soude, 80 g de silicate de soude et 50 g de carbonate de baryum. Densité à obtenir entre 1 740 et 1 760 g / L.*
*Si possible, un mélange de 75 % de FEC avec 25 % de FAM5C facilite la rhéologie.*

| | |
|---|---|
| **Poudre micronisée** | |
| Mono ou bicuisson | |
| Dégourdi : | 950 °C |
| Cuisson : | 980 - 1 050 °C |

| (prix au kg) | 1 kg | 25 kg | 100 kg | 1 000 kg | 3 000 kg |
|---|---|---|---|---|---|
| **Poudre** | 1,25 | 1,08 | 0,95 | 0,83 | 0,75 |

## TRT — TERRACOTA CLASSIQUE

*TERRACOTA*

Ox

Argile calcaire qui développe à la cuisson des tonalités mélangées d'orange, de rose, de jaune ocre et de rouge clair.
Pour le pressage, le modelage et le tournage.
Destinée à la céramique artistique, décorative et à la poterie de jardin.

| | |
|---|---|
| **Terre lisse** | |
| Cuisson : | 980 - 1 050 °C |

| (prix au kg) | 12,5 kg | 100 kg | 1 000 kg | 3 000 kg |
|---|---|---|---|---|
| **Lisse** | 0,63 | 0,56 | 0,49 | 0,44 |

## CATALANE — FAÏENCE ROUGE CATALANE

Ox

Argile traditionnelle de Catalogne.
Destinée à l'initiation au modelage, à l'estampage et au tournage de petites pièces.
Recommandée pour les écoles.

| | |
|---|---|
| **Terre lisse** | |
| Dégourdi : | 980 - 1 000 °C |
| Cuisson : | 980 - 1 050 °C |

| (prix au kg) | 12,5 kg | 100 kg | 1 000 kg | 3 000 kg |
|---|---|---|---|---|
| **Lisse** | 0,54 | 0,48 | 0,42 | 0,37 |

## PFBR — FAÏENCE BRUNE

Ox

Argile noire d'une grande plasticité, idéale pour le tournage et le modelage.
Évolue du brun foncé au noir selon la température.

| | |
|---|---|
| **Terre lisse ou chamottée avec 20 % Ch. 0-0,5 mm** | |
| Mono ou bicuisson | |
| Dégourdi : | 970 - 980 °C |
| Cuisson : | 980 - 1 020 °C |

| (prix au kg) | 12,5 kg | 100 kg | 1 000 kg | 3 000 kg |
|---|---|---|---|---|
| **Lisse** | 1,05 | 0,93 | 0,81 | 0,73 |
| **Chamottée** | 1,18 | 1,05 | 0,91 | 0,82 |

***Légende : Ox (Oxydation) - Ré (Réduction)***
**PRIX € HORS TAXES AU KG (DUTY FREE € PRICES PER KG).** Photos non contractuelles. Susceptibles de modifications. Notre responsabilité ne peut être engagée.
Tarifs 2026. Prix hors taxes départ Solargil, valables dans tous nos points de ventes sous réserves de modifications, ces tarifs sont régulièrement actualisés sur le site solargil.com
SOLARGIL siège social usine : Tél. +33 (0)3 86 45 50 00 - eMail : ceramic@solargil.com

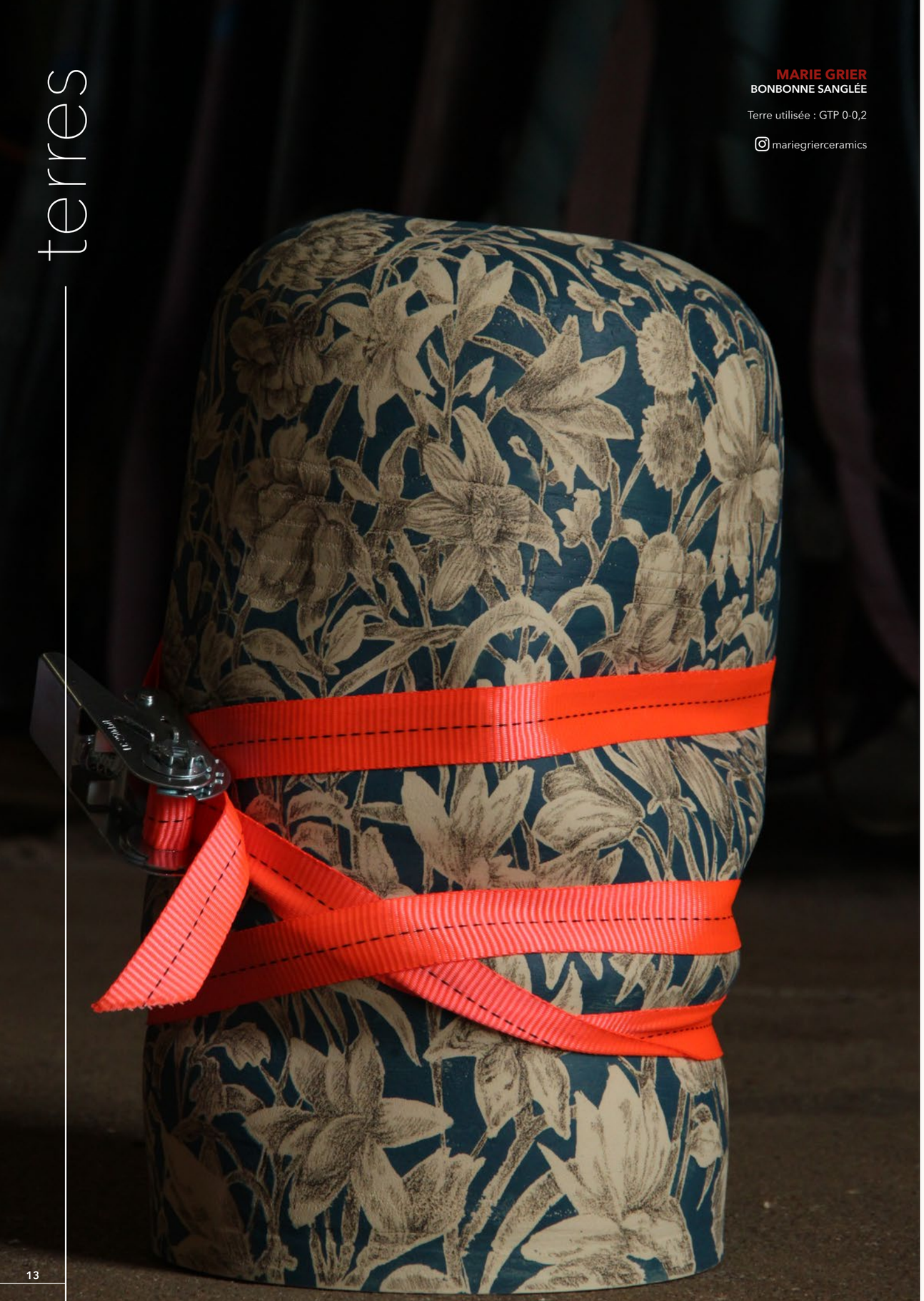

**MARIE GRIER**
**BONBONNE SANGLÉE**

Terre utilisée : GTP 0-0,2

mariegrierceramics

# PÂTES FAÏENCE COLORÉE (SUITE)

## PFHN — FAÏENCE ULTRA NOIRE

*EN & EN 1,0*

Ox

Pâte faïence, cuisant très noire à partir de 1 025 °C.
Convient pour le travail à la plaque, le modelage, le tournage et la presse.
Pour la céramique industrielle, artistique, la vaisselle et les objets décoratifs.
Idéale pour la réalisation de pièces moyennes.

| | |
|---|---|
| **Terre lisse ou chamottée avec 20 % Ch 0-0,5 mm** | |
| Cuisson : | 980 - 1 050 °C |

| *(prix au kg)* | 12,5 kg | 100 kg | 1 000 kg | 3 000 kg |
|---|---|---|---|---|
| **Lisse** | 1,32 | 1,17 | 1,02 | 0,91 |
| **Chamottée** | 1,42 | 1,25 | 1,09 | 0,98 |

## GALESTRO — FAÏENCE GALESTRO

Ox

Terre rouge rustique de Toscane type Impruneta, adaptée à la production de terres cuites pour l'extérieur.
Pour tous les procédés : du moulage à la main dans des formes en plâtre, au tournage, au pressage avec des moules en plâtre ou en métal.
*Il est conseillé de tremper la pièce dans l'eau après cuisson.*

| | |
|---|---|
| **Terre avec chamotte 0-0,7 mm** | |
| Cuisson : | 980 - 1 000 °C |

**DISPONIBLE UNIQUEMENT à Solargil en Provence & à Vallauris**

| *(prix au kg)* | 25 kg | 100 kg | 1 000 kg | 3 000 kg |
|---|---|---|---|---|
| **Chamottée** | 0,69 | 0,61 | 0,53 | 0,48 |

# LA FAÏENCE À FEU

## FBAF — FAÏENCE BLANCHE CULINAIRE

Ox

Argile blanche culinaire très plastique, spécialement recommandée pour le tournage et le modelage.
Convient pour les plats à four, comme les plats à gratin par exemple.

| | |
|---|---|
| **Terre lisse** | |
| Cuisson : | 1 000 - 1 150 °C |

| *(prix au kg)* | 10 kg | 100 kg | 1 000 kg | 3 000 kg |
|---|---|---|---|---|
| **Lisse** | 1,16 | 1,02 | 0,89 | 0,8 |

# TERRE ÉGYPTIENNE

## TEGYPB — TERRE ÉGYPTIENNE AUTO-ÉMAILLABLE

*PE-AT*

Ox

Mélange de terres avec un émail bleu turquoise métallique incorporé.
Auto-émaillable.
Pour le modelage et la bijouterie.
*Les composants d'oxydes doivent migrer à la surface de la pièce lors de son séchage (ce qui suppose un environnement pas trop humide), ne pas gratter, ne pas poncer cette couche. Sécher lentement et désémailler la base du pot avant de cuire. Déposer la pièce sur un lit de poudre de kaolin ou de chamotte.*

| | |
|---|---|
| **Pâte lisse** | |
| Monocuisson | |
| Cuisson oxydation : | 920 - 930 °C maxi |

| *(prix au kg)* | 10 kg | 100 kg | 1 000 kg | 3 000 kg |
|---|---|---|---|---|
| **Lisse** | 2,68 | 2,37 | 2,06 | 1,85 |

***Légende : Ox (Oxydation) - Ré (Réduction)***
**PRIX € HORS TAXES AU KG (DUTY FREE € PRICES PER KG).** Photos non contractuelles. Susceptibles de modifications. Notre responsabilité ne peut être engagée.
Tarifs 2026. Prix hors taxes départ Solargil, valables dans tous nos points de ventes sous réserves de modifications, ces tarifs sont régulièrement actualisés sur le site solargil.com
SOLARGIL siège social usine : Tél. +33 (0)3 86 45 50 00 - eMail : ceramic@solargil.com

# TERRES PAPIER

## FLAXEN — PAPER CLAY FLAXEN

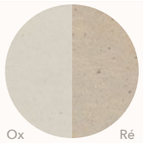


***Flaxen 00* : Grès** blanc cellulosique et fibre de lin
***Flaxen 01* : Grès** blanc chamotté contenant une chamotte de molochite fine à moyenne.
Cette pâte combine les propriétés traditionnelles du grès avec la résistance et la flexibilité supplémentaires des fibres de papier et de la chamotte.
L'ajout de chamotte de molochite lui confère une texture et une intégrité structurelle supplémentaires, ce qui la rend idéale pour créer des pièces solides et détaillées. Convient aux travaux de construction manuelle de taille moyenne.

**Terre lisse** *(Flaxen 00)*
**ou chamottée** *(Flaxen 01)*
**avec 25 % Ch. 0-1 mm**

Cuisson : 980 - 1 280 °C

*Toutes les argiles contenant des fibres organiques provoquent de la fumée et des odeurs lors de la cuisson.*

| *(prix au kg)* | 5 kg | 10 kg | 100 kg | 1 000 kg |
|---|---|---|---|---|
| **Lisse** *(Flaxen 00)* | - | 2,13 | 1,89 | 1,64 |
| **Chamottée** *(Flaxen 01)* | 3,32 | - | 2,93 | 2,55 |

## FLAX PO — PAPER CLAY FLAXPO




**Porcelaine** extra blanche avec cellulose et fibre de lin.
Cette argile haut de gamme allie l'élégance et la translucidité de la porcelaine à la résistance et à la souplesse supplémentaires des fibres de papier.
Polyvalente, elle convient à toute une gamme de techniques de modelage à la main.
Translucidité moyenne à 1 280 °C.

**Terre lisse**

Cuisson : 980 - 1 280 °C

*Toutes les argiles contenant des fibres organiques provoquent de la fumée et des odeurs lors de la cuisson.*

| *(prix au kg)* | 5 kg | 100 kg | 1 000 kg |
|---|---|---|---|
| **Lisse** | 4,1 | 3,62 | 3,15 |

# PÂTES PORCELAINE

## PSL — PORCELAINE TRÈS BLANCHE TRÈS FINE

Un kaolin très plastique ainsi qu'un affinement maximal des particules pour retrouver le caractère des porcelaines australiennes.
Excellente tenue à la cuisson avec très peu de déformations à 1 300 °C.
Très plastique, elle est idéale pour le modelage, le tournage et l'estampage.
Belle blancheur et translucidité.

**Pâte lisse**

Dégourdi : 980 °C

Cuisson : 1 240 - 1 300 °C

| *(prix au kg)* | 10 kg | 100 kg | 1 000 kg | 3 000 kg |
|---|---|---|---|---|
| **Lisse** | 1,82 | 1,61 | 1,40 | 1,26 |

## ARTIKA — PORCELAINE EXTRA BLANCHE

*ATK XTR*

Porcelaine extra blanche et translucide, à la texture très agréable.
Pour le tournage, le modelage et la presse, idéale pour la fabrication de vaisselle.
La plus plastique de nos pâtes porcelaine.

**Pâte lisse**

Cuisson : 1 250 - 1 300 °C

| *(prix au kg)* | 10 kg | 100 kg | 1 000 kg | 3 000 kg |
|---|---|---|---|---|
| **Lisse** | 2,26 | 2 | 1,74 | 1,56 |

## ARTIKA ATM — PORCELAINE EXTRA BLANCHE – COULAGE

*ATK ATM*

Porcelaine extra blanche et translucide en poudre pour le coulage.
*Pour 100 kg de poudre ajouter : 50 à 55 L d'eau.*
*Densité à obtenir : 1 650 à 1 700 g / L, viscosité 70 à 90 s Coupe Ford n° 4.*
*Si nécessaire, ajouter de petites quantités de silicate de sodium.*

**Poudre atomisée**

Cuisson : 1 250 - 1 300 °C

| *(prix au kg)* | 1 kg | 25 kg | 100 kg | 1 000 kg | 3 000 kg |
|---|---|---|---|---|---|
| **Poudre** | 3,57 | 3,09 | 2,74 | 2,38 | 2,14 |

***Légende : Ox (Oxydation) - Ré (Réduction)***
**PRIX € HORS TAXES AU KG (DUTY FREE € PRICES PER KG).** Photos non contractuelles. Susceptibles de modifications. Notre responsabilité ne peut être engagée.
Tarifs 2026. Prix hors taxes départ Solargil, valables dans tous nos points de ventes sous réserves de modifications, ces tarifs sont régulièrement actualisés sur le site solargil.com
SOLARGIL siège social usine : Tél. +33 (0)3 86 45 50 00 - eMail : ceramic@solargil.com



# PÂTES PORCELAINE (SUITE)



## PSAF — PORCELAINE DE VALENCIA

*SAT XTR*

Porcelaine de Valencia blanche et légèrement translucide.
Pour le tournage, le modelage et le pressage.

**Pâte lisse**

Cuisson : 1 250 - 1 300 °C

| *(prix au kg)* | 10 kg | 100 kg | 1 000 kg | 3 000 kg |
|---|---|---|---|---|
| **Lisse** | 1,60 | 1,42 | 1,23 | 1,11 |

## PSA — PORCELAINE DE VALENCIA – COULAGE

*SA ATM*

Porcelaine de Valencia blanche et légèrement translucide en poudre pour le coulage.
*Pour 100 kg de poudre ajouter : 45 à 50 L d'eau.*
*Densité à obtenir : 1 670 à 1 700 g / L, viscosité 50 à 70 s Coupe Ford n° 4.*
*Si nécessaire, ajouter de petites quantités de silicate de sodium.*

**Poudre atomisée**

Cuisson : 1 250 - 1 300 °C

| *(prix au kg)* | 1 kg | 25 kg | 100 kg | 1 000 kg | 3 000 kg |
|---|---|---|---|---|---|
| **Poudre** | 2,43 | 2,11 | 1,86 | 1,62 | 1,46 |

## MINGPO — PORCELAINE EXTRA BLANCHE




Fabriquée d'après une ancienne recette, la Ming est une porcelaine blanche translucide de très haute qualité.
Elle est excellente pour le tournage et le modelage et idéale pour le travail de détails très fins.

**Pâte lisse**

Cuisson : 1 220 - 1 280 °C

| *(prix au kg)* | 12,5 kg | 100 kg | 1 000 kg | 3 000 kg |
|---|---|---|---|---|
| **Lisse** | 3,41 | 3,01 | 2,62 | 2,36 |

## ROYPO — PORCELAINE ROYALE




La porcelaine royale est issue d'un mélange de porcelaine Audrey Blackman et de porcelaine spéciale, ce qui lui confère une grande plasticité.
Excellente tenue à la cuisson avec très peu de déformations à 1 300 °C.
Elle a été développée à la demande des potiers.

**Pâte lisse ou chamottée**
**avec 10 % Ch. 0-0,2 mm**

Cuisson : 1 220 - 1 280 °C

| *(prix au kg)* | 12,5 kg | 100 kg | 1 000 kg | 3 000 kg |
|---|---|---|---|---|
| **Lisse** | 3,25 | 2,87 | 2,50 | 2,25 |
| **Chamottée** | 3,51 | 3,11 | 2,7 | 2,43 |

## ABLACK — PORCELAINE AUDREY BLACKMAN




Audrey Blackman était une sculptrice et céramiste britannique.
Cette porcelaine a été développée pour le modelage et le tournage en utilisant les meilleures matières premières disponibles, elle présente un degré de blancheur et une translucidité exceptionnels.
En raison de sa grande plasticité, elle n'est pas adaptée au moulage.

**Pâte lisse**

Cuisson : 1 220 - 1 280 °C

| *(prix au kg)* | 12,5 kg | 100 kg | 1 000 kg | 3 000 kg |
|---|---|---|---|---|
| **Lisse** | 3,25 | 2,88 | 2,50 | 2,25 |

***Légende : Ox (Oxydation) - Ré (Réduction)***
**PRIX € HORS TAXES AU KG (DUTY FREE € PRICES PER KG).** Photos non contractuelles. Susceptibles de modifications. Notre responsabilité ne peut être engagée.
Tarifs 2026. Prix hors taxes départ Solargil, valables dans tous nos points de ventes sous réserves de modifications, ces tarifs sont régulièrement actualisés sur le site solargil.com
SOLARGIL siège social usine : Tél. +33 (0)3 86 45 50 00 - eMail : ceramic@solargil.com

# PÂTES PORCELAINE (SUITE)

## PAROS — PORCELAINE PAROS

Ox

De couleur marbre, la Paros est une pâte extrêmement fine et translucide.
Paros, île égéenne, est célèbre pour son magnifique marbre blanc largement utilisé pour la sculpture par les grecs classiques.
Parfaitement adaptée au moulage pour produire des figurines, des poupées, des formes légères, etc..

| Pâte lisse | |
|---|---|
| Cuisson : | 1 220 - 1 240 °C |

| (prix au kg) | 12,5 kg | 100 kg | 1 000 kg | 3 000 kg |
|---|---|---|---|---|
| Lisse | 3,55 | 3,14 | 2,73 | 2,46 |

# TERRES DE MODELAGE NATURELLES

Pâte lisse idéale pour modeler, estamper, sculpter et tourner car facile et agréable à travailler.
Sèche en 4 à 5 jours et peut ensuite être patinée, peinte, etc..
Une fois votre pièce sèche, ne présentant plus de trace d'humidité, vous pouvez la cuire dans un four céramique entre 900 et 1 050 °C, autrement elle sera friable.
Après cuission : le modelage gris devient rose chair, le modelage jaune devient rose orangé et le modelage rose devient rose pâle.
*Les terres de modelage ont été développées pour les loisirs créatifs, elles ne s'adaptent pas à l'émaillage car vous auriez du tressaillage quoi que vous fassiez. De fait, émailler vos pièces revient à le faire uniquement dans un but décoratif et non utilitaire, encore moins alimentaire.*

## MBLANC



(prix au pain)

| 1,5 kg | 5 kg | 10 kg |
|---|---|---|
| 1,90 | 5,20 | 6,90 |

## MROUGE

(prix au pain)

| 1,5 kg | 5 kg | 10 kg |
|---|---|---|
| 1,20 | 3,20 | 4,20 |

## MJAUNE

(prix au pain)

| 5 kg | 10 kg |
|---|---|
| 3,70 | 4,90 |

## MGRISE

(prix au pain)

| 5 kg | 10 kg |
|---|---|
| 2,50 | 3,30 |

## MROSE

(prix au pain)

| 5 kg | 10 kg |
|---|---|
| 5,00 | 6,60 |

# DURCI'DUR®

NE PAS CUIRE

Terre naturelle qui s'auto-durcit à l'air en 24 à 48 h selon l'épaisseur de la pièce sans besoin de cuisson et qui présente une dureté similaire à la céramique cuite.
Une fois sèche, elle peut être polie, taillée ou perforée, mais aussi colorée, patinée ou vernie.
Parfaite pour développer les capacités de création et de perception des enfants dès 3 ans mais aussi pour les loisirs créatifs et les beaux-arts.
*Exempte de tout composé chimique et conforme à la norme européenne Jouets EN-71/3.*
*Dépôt de la marque Durci'dur® en 2005, argile auto-durcissante mise au point par François Solano et présentée à la foire de Paris en 1948.*

## DDROUGE

(prix au pain)

| 1,5 kg | 5 kg | 10 kg |
|---|---|---|
| 3,10 | 8,60 | 13,70 |

## DDBLANC



(prix au pain)

| 1,5 kg |
|---|
| 3,70 |

## DDJAUNE

(prix au pain)

| 1,5 kg |
|---|
| 4,20 |

## DDVERT

(prix au pain)

| 1,5 kg |
|---|
| 5,00 |

## DDBLEU

(prix au pain)

| 1,5 kg |
|---|
| 3,80 |

***Légende : Ox (Oxydation) - Ré (Réduction)***

**PRIX € HORS TAXES AU KG (DUTY FREE € PRICES PER KG).** Photos non contractuelles. Susceptibles de modifications. Notre responsabilité ne peut être engagée.
Tarifs 2026. Prix hors taxes départ Solargil, valables dans tous nos points de ventes sous réserves de modifications, ces tarifs sont régulièrement actualisés sur le site solargil.com
SOLARGIL siège social usine : Tél. +33 (0)3 86 45 50 00 - eMail : ceramic@solargil.com



# DURCI'DUR® SCULPTURE

NE PAS CUIRE

La Durci'dur® sculpture, utilisée par des artistes professionnels, a été spécialement élaborée sur leur demande pour répondre aux critères particuliers de la sculpture.

## DDBLANC

(prix au pain)

| 5 kg | 10 kg |
|---|---|
| 10,30 | 16,50 |

# DONNÉES TECHNIQUES TERRES

| RÉFÉRENCES | % chamotte | Température de cuisson | Température de contrôles des retraits | Retrait séchage (à 110 °C) | Retrait cuisson ou total | Porosité apparente (à T° maxi.) | Acidité : rapport phase vitreuse ($SiO_2/Al_2O_3$) | Coefficient de dilatation α (300 - 500 °C) x $10^{-7}$ | IP : indice de plasticité |
|---|---|---|---|---|---|---|---|---|---|
| GSA Lisse | | 1 250 - 1 280 °C | 1 280 °C | 4,80 % | 7,10 % | 0,90 % | 3,36 | 63,50 | 23,62 % |
| GSA 0-0,2 | 15 % | 1 250 - 1 280 °C | 1 280 °C | 4,60 % | 7,00 % | 1,00 % | 3,00 | 63,00 | 22,48 % |
| GSA 0-0,5 | 15 % | 1 250 - 1 280 °C | 1 280 °C | 4,20 % | 7,10 % | 1,20 % | 3,00 | 60,35 | 21,92 % |
| GSA 0-2,2 | 15 % | 1 250 - 1 280 °C | 1 280 °C | 4,50 % | 7,30 % | 1,30 % | 3,10 | | 22,52 % |
| GSA PY | | 1 250 - 1 280 °C | 1 280 °C | 5,00 % | 6,50 % | 0,20 % | 3,51 | | 22,50 % |
| PERCHERS | | 1 280 - 1 300 °C | 1 280 °C | 6,50 % | 6,50 % | 1,10 % | 3,57 | 62,50 | 23,70 % |
| LANGLADE | | 1 250 - 1 280 °C | 1 280 °C | 4,00 % | 7,65 % | 0,95 % | 2,44 | | 22,87 % |
| MJ Lisse | | 1 280 - 1 290 °C | 1 280 °C | 7,00 % | 5,91 % | 2,8 - 3 % | 3,05 | 52,59 | 22,61 % |
| MJ 0-0,5 | 10 % | 1 280 - 1 290 °C | 1 280 °C | 5,60 % | 6,60 % | 3 - 3,3 % | 2,86 | 52,89 | 22,01 % |
| CAGNAT | | 1 250 - 1 270 °C | 1 260 °C | 5,80 % | 6,66 % | 1,00 % | 3,08 | 59,24 | 24,50 % |
| GRM Lisse | | 1 240 - 1 260 °C | 1 250 °C | 3,65 % | 7,50 % | 0,50 % | 2,77 | 62,55 | 22,57 % |
| GRM 0-0,5 | 15 % | 1 240 - 1 260 °C | 1 250 °C | 3,15 % | 7,30 % | 0,80 % | 2,55 | | 21,83 % |
| XING | | 1 240 - 1 270 °C | 1 270 °C | 7,00 % | 6,00 % | 1 - 2 % | 2,42 | | 23,16 % |
| GSACL | 12,50 % | 1 250 - 1 280 °C | 1 280 °C | 4,80 % | 7,00 % | 1,5 - 2 % | 2,99 | 54,56 | 22,34 % |
| GM76 | | 1 250 - 1 280 °C | 1 280 °C | 2,5 - 3 % | 1,5 - 2 % | 12 -13 % | 3,90 | 17,75 | 19,00 % |
| COLETTE 0-0,2 | 7 % | 1 260 - 1 280 °C | 1 280 °C | 4,17 % | 7,82 % | 1,52 % | 2,20 | 59,61 | 23,16 % |
| GB8 | | 1 250 - 1 280 °C | 1 280 °C | 4,55 % | 6,67 % | 0,2 - 0,8 % | 2,56 | | 21,66 % |
| GB8 0-0,5 | 25 % | 1 280 - 1 300 °C | 1 300 °C | 5,60 % | 5,10 % | 1,80 % | 3,30 | 61,24 | 21,20 % |
| GBLUK 75 microns | 5 % | 1 260 - 1 300 °C | 1 280 °C | 4,40 % | 9,60 % | 1 - 1,5 % | 2,20 | 57,42 | 24,22 % |
| VDBT 75 microns | 18 % | 1 250 - 1 280 °C | 1 280 °C | 7,50 % | 5,60 % | 2,50 % | | | 20,27 % |
| GB PARIS | | 1 250 - 1 280 °C | 1 280 °C | 5,90 % | 8,50 % | 0,50 % | | | 20,00 % |
| GB10 Lisse | | 1 260 - 1 280 °C | 1 200 °C | 5,00 % | 6,00 % | 2,50 % | 3,77 | 71,00 | 19,50 % |
| GB10 0-0,2 | 25 % | 1 260 - 1 280 °C | 1 200 °C | 5,50 % | 6,00 % | 1,80 % | 3,80 | 74,00 | 18,50 % |
| GB10 0-0,5 | 25 % | 1 260 - 1 280 °C | 1 200 °C | 5,50 % | 5,50 % | 3,00 % | 3,68 | 72,00 | 19,50 % |
| GB10 PY 0-0,2 | 25 % | 1 280 - 1 300 °C | 1 200 °C | 5,50 % | 4,90 % | 3,50 % | 3,97 | 74,00 | 19,00 % |
| GB10 C | | 1 250 °C | 1 200 °C | 3,50 % | 5,00 % | 4,80 % | 4,09 | 76,00 | 23,00 % |
| J30 0-0,2 | | 980 - 1 270 °C | 980 °C | 3,8 - 4,5 % | 0,10 - 5 % | 16,63 - 3,1 % | | 73,55 à 980 °C et 52 à 1280 °C | 14,50 % |
| GM 0-0,2 | 35 % | 1 260 - 1 280 °C | 1 280 °C | 7,30 % | 4,40 % | 8,60 % | | | 20,05 % |
| GECH 30 0-0,2 | 37 % | 1 280 - 1 300 °C | 1 280 °C | 6,50 % | 4,04 % | 8,50 % | | 50,90 | 22,00 % |

**PRIX € HORS TAXES AU KG (DUTY FREE € PRICES PER KG).** Photos non contractuelles. Susceptibles de modifications. Notre responsabilité ne peut être engagée.
Tarifs 2026. Prix hors taxes départ Solargil, valables dans tous nos points de ventes sous réserves de modifications, ces tarifs sont régulièrement actualisés sur le site solargil.com
SOLARGIL siège social usine : Tél. +33 (0)3 86 45 50 00 - eMail : ceramic@solargil.com

# DONNÉES TECHNIQUES TERRES (SUITE)

| RÉFÉRENCES | % chamotte | Température de cuisson | Température de contrôles des retraits | Retrait séchage (à 110 °C) | Retrait cuisson ou total | Porosité apparente (à T° maxi.) | Acidité : rapport phase vitreuse ($SiO_2/Al_2O_3$) | Coefficient de dilatation α (300 - 500 °C) x $10^{-7}$ | IP : indice de plasticité |
|---|---|---|---|---|---|---|---|---|---|
| GECH 30 0-0,5 | 37 % | 1 280 - 1 300 °C | 1 280 °C | 6,00 % | 4,00 % | 7,60 % | | 55,00 | 22,00 % |
| GECH 30 0-1,5 | 37 % | 1 280 - 1 300 °C | 1 280 °C | 6,00 % | 5,10 % | 8,50 % | | 50,70 | 22,00 % |
| GTP 0-0,2 | 30 % | 1 260 - 1 280 °C | 1 280 °C | 6,00 % | 5,00 % | 7,00 % | | 55,03 | 21,78 % |
| GTP 0-0,5 | 30 % | 1 260 - 1 280 °C | 1 280 °C | 6,40 % | 4,60 % | 6,80 % | | 55,31 | 20,00 % |
| GTP 0-1,5 | 30 % | 1 260 - 1 280 °C | 1 280 °C | 6,10 % | 6,30 % | 4,50 % | | | 20,00 % |
| TENERE 0-0,5 | 35 % | 1 260 - 1 280 °C | 1 280 °C | 6,10 % | 4,30 % | 7,40 % | | | 20,00 % |
| INDIAN 0-0,5 | 39 % | 1 260 - 1 280 °C | 1 280 °C | 5,90 % | 5,00 % | 8,20 % | | | 20,00 % |
| INDIAN 0-1,5 | 50 % | 1 260 - 1 280 °C | 1 280 °C | 5,40 % | 5,00 % | 8,80 % | | | 20,00 % |
| G SAUVAGE | 45 % | 1 260 - 1 280 °C | 1 280 °C | 4,50 % | 3,00 % | 9,00 % | | | 20,00 % |
| WINTER STONE | 45 % | 1 260 - 1 280 °C | 1 280 °C | 4,30 % | 2,80 % | 10,00 % | | | 20,00 % |
| BOREAL STONE | 50 % | 1 260 - 1 280 °C | 1 280 °C | 5,00 % | 3,50 % | 9,50 % | | | 20,00 % |
| G CIMENT | 20 % | 1 260 - 1 280 °C | 1 280 °C | 5,20 % | 2,90 % | 7,50 % | | | 19,25 % |
| SUPERMANGA 0-0,2 | 37 % | 1 250 - 1 260 °C | 1 250 °C | 6,50 % | 7,00 % | 1,00 % | | 51,10 | 22,00 % |
| SUPERMANGA 0-0,5 | 37 % | 1 240 - 1 260 °C | 1 250 °C | 7,00 % | 4,00 % | 8,50 % | | 55,70 | 22,00 % |
| SUPERMANGA 0-1,5 | 37 % | 1 240 - 1 260 °C | 1 280 °C | 7,00 % | 4,00 % | 8,50 % | | 50,50 | 22,00 % |
| AFRICAN STONE 0-0,2 | 40 % | 1 260 - 1 280 °C | 1 280 °C | 6,30 % | 3,20 % | 9,30 % | | | 20,00 % |
| AFRICAN STONE 0-1 | 54 % | 1 260 - 1 280 °C | 1 280 °C | 4,80 % | 5,00 % | 9,60 % | | | 20,00 % |
| AFRICAN STONE 0-3 | 40 % | 1 260 - 1 280 °C | 1 280 °C | 4,70 % | 4,00 % | 8,10 % | | | 20,00 % |
| BRASIL 0-0,2 | 40 % | 1 260 - 1 280 °C | 1 280 °C | 6,00 % | 5,20 % | 8,30 % | | | 20,00 % |
| BRASIL 0-0,5 | 42 % | 1 260 - 1 280 °C | 1 280 °C | 6,10 % | 5,90 % | 8,00 % | | | 20,00 % |
| CASARES | | 1 150 - 1 170 °C | 1 150 °C | 4,20 % | 5,60 % | 0,15 % | 2,51 | 68,16 | 21,61 % |
| RIF 0-1,5 | 35 % | 800 - 1 120 °C | 1 000 °C | | 8,50 % | 12,00 % | 2,40 | 65,98 | 22,80 % |
| GN Lisse | | 1 000 - 1 140 °C | 1 100 °C | 5,80 % | 7,80 % | 1,00 % | 3,46 | 81,00 | 22,50 % |
| GN 0-1 0-0,5 | 25 % | 1 000 - 1 140 °C | 1 100 °C | 5,50 % | 5,50 % | 3,00 % | 3,46 | 73,00 | 20,00 % |
| RAKUNATORI 0-0,2 | 30 % | 1 020 -1 080 °C | 1 050 °C | 4,00 % | 1,05 % | 15,14 % | 2,74 | 56,55 | 18,56 % |
| RAKUMITSU 0-0,2 | 40 % | 1 000 - 1 300 °C | 1 300 °C | 5,50 % | 5,40 % | 2,20 % | 3,38 | 61,00 | 20,90 % |
| RAKUMITSU 0-0,5 | 40 % | 1 000 - 1 300 °C | 1 300 °C | 5,30 % | 5,10 % | 2,70 % | 3,38 | 61,00 | 20,00 % |
| TC REFRACK 0-0,3 / 0-1,5 | 20 % & 36 % | 1 280 - 1 350 °C | 1 300 °C | 3,30 % | 3,50 % | 7,00 % | 1,96 | | 22,50 % |
| BTR | | 1 750 °C | 1 300 °C | 5,30 % | 10,00 % | 6,20 % | 1,25 | | 0,50 % |
| JASMIN Lisse | | 1 050 - 1 080 °C | 1 050 °C | 5,00 % | 3,50 % | 18,50 % | 4,16 | 83,31 | 20,01 % |
| JASMIN 0-0,5 | 15 % | 1 050 - 1 080 °C | 1 050 °C | 4,50 % | 1,50 % | 19,00 % | 4,15 | 80,38 | 18,85 % |
| FBLC Lisse | 0% | 980 - 1 050 °C | 1 020 °C | 3,75 % | 0,30 % | 19,00 % | 3,43 | 78,70 | 22,00 % |
| FBLC 0-0,5 | 15 % | 980 - 1 050 °C | 1 020 °C | 4,25 % | 1,30 % | 19,00 % | 3,43 | 80,00 | 22,00 % |
| FBLC C | | 980 - 1 050 °C | 1 020 °C | 4,50 % | 0,30 % | 19,00 % | 3,43 | 78,70 | 22,50 % |
| FABLM | | 1 020 - 1 050 °C | 1 020 °C | 2,5 - 3 % | 0,2 - 0,25 % | 24 - 24,5 % | | 83,06 | 15,50 % |
| FAM5 | | 1 020 - 1 050 °C | 1 020 °C | 3 - 3,5 % | 0,25 - 0,5 % | 22,5 - 23 % | | 85,71 | 14,26 % |
| FAM5 C | | 1 020 - 1 050 °C | 1 020 °C | 5 % | 0,25 % | 26,02 % | | 90,64 | 22,50 % |
| FAM55 | | 1 020 - 1 050 °C | 1 020 °C | 3 - 3,5 % | 0,25 - 0,5 % | 22 -22,5 % | | 83,35 | 15,00 % |
| FE Lisse | | 980 - 1 050 °C | 950 °C | 5,50 % | 0,20 % | 12,79 % | 3,15 | 64,62 | 22,00 % |

***IMPORTANT : Données indicatives variables en fonction des lots et à duretés constantes.***
**PRIX € HORS TAXES AU KG (DUTY FREE € PRICES PER KG).** Photos non contractuelles. Susceptibles de modifications. Notre responsabilité ne peut être engagée.
Tarifs 2026. Prix hors taxes départ Solargil, valables dans tous nos points de ventes sous réserves de modifications, ces tarifs sont régulièrement actualisés sur le site solargil.com
SOLARGIL siège social usine : Tél. +33 (0)3 86 45 50 00 - eMail : ceramic@solargil.com





# DONNÉES TECHNIQUES TERRES (SUITE)

| RÉFÉRENCES | % chamotte | Température de cuisson | Température de contrôles des retraits | Retrait séchage (à 110 °C) | Retrait cuisson ou total | Porosité apparente (à T° maxi.) | Acidité : rapport phase vitreuse ($SiO_2/Al_2O_3$) | Coefficient de dilatation α (300 - 500 °C) x $10^{-7}$ | IP : indice de plasticité |
|---|---|---|---|---|---|---|---|---|---|
| FE 0-0,5 | 20 % | 980 - 1 050 °C | 1 000 °C | 4,50 % | 0,80 % | 12,79 % | | 72,20 | 22,00 % |
| FEC | | 980 - 1 050 °C | 950 °C | 5,50 % | 0,20 % | 12,79 % | 3,15 | 64,62 | 22,00 % |
| TRT | | 980 - 1 050 °C | 1 025 °C | 7,50 % | 0,50 % | 15,40 % | | 80,51 | 21,05 % |
| CATALANE | | 980 - 1 050 °C | 950 °C | 5,50 % | 0,80 % | 15,25 % | | 67,80 | 22,00 % |
| PFBR Lisse | | 980 - 1 020 °C | 1 000 °C | 6,00 % | 0,80 % | 13,25 % | | 77,30 | 22,00 % |
| PFBR 0-0,5 | 20 % | 980 - 1 020 °C | 1 000 °C | 6,00 % | 0,80 % | 12,70 % | | 77,30 | 22,00 % |
| PFHN Lisse | | 980 - 1 050 °C | 1 025 °C | 8,00 % | 3,00 % | 5,50 % | | | 21,22 % |
| PFHN 0-1 | 20 % | 980 - 1 050 °C | 1 025 °C | 7,00 % | 2,20 % | 8,20 % | | | 21,22 % |
| GALESTRO 0-0,7 | 10 % | 980 - 1 020 °C | 980 °C | 5,00 % | 4,00 % | 9,30 % | 3,11 | 75,00 | 19,00 % |
| FBAF | | 1 000 - 1 150 °C | 1 040 °C | 6,50 % | 1,00 % | 12,20 % | 4,42 | 81,00 | 20,50 % |
| T EGYPT | | 920 - 930 °C | 930 °C | 4,00 % | 2,50 % | 0,50 % | | | 20,50 % |
| FLAXEN 00 | | 1 280 - 1 300 °C | 1 300 °C | 6,70 % | 7,30 % | 6,50 % | 3,15 | 51,00 | 37,30 % |
| FLAXEN 0-1 | 30 % | 900 - 1 280 °C | 1 200 °C | | 11,00 % | | 2,44 | | |
| FLAXPO | | 900 - 1280 °C | 1 200 °C | | 17,00 % | | 2,50 | | |
| PSL | | 1 240 - 1 300 °C | 1 280 °C | 3,75 % | 11,00 % | 0,05 % | 2,11 | 54,00 | 23,50 % |
| ARTIKA | | 1 250 - 1 300 °C | 1 280 °C | 6,50 % | 11,60 % | 0,00 % | | | 26,79 % |
| ARTIKA C | | 1 250 - 1 300 °C | 1 280 °C | 4,00 % | 12,50 % | 0,00 % | | | 20,00 % |
| PSAF | | 1 250 - 1 300 °C | 1 280 °C | 5,60 % | 9,60 % | 0,00 % | | | 22,29 % |
| PSAF C | | 1 250 - 1 300 °C | 1 280 °C | 2,80 % | 12,50 % | 0,00 % | | | 20,00 % |
| MING PO | | 1 220 - 1 280 °C | 1 200 °C | | 18,00 % | | 2,77 | | |
| ROYPO Lisse | | 1 220 - 1 260 °C | 1 200 °C | | 17,00 % | | 2,77 | | |
| ROYPO 0-0,2 | 20 % | 1 220 - 1 280 °C | 1 200 °C | | 16,00 % | | 2,76 | | |
| BLACKMANN | | 1 220 - 1 280 °C | 1 200 °C | | 18,80 % | | 2,56 | | |
| PAROS | | 1 220 - 1 240 °C | 1 200 °C | | 13,00 % | | 2,72 | | |

**MARION LAPIE**

Terre utilisée : Biscuits carreaux faïence

kumuldz.fr
k.u.m.u.l_dz

***IMPORTANT : Données indicatives variables en fonction des lots et à duretés constantes.***
**PRIX € HORS TAXES AU KG (DUTY FREE € PRICES PER KG).** Photos non contractuelles. Susceptibles de modifications. Notre responsabilité ne peut être engagée.
Tarifs 2026. Prix hors taxes départ Solargil, valables dans tous nos points de ventes sous réserves de modifications, ces tarifs sont régulièrement actualisés sur le site solargil.com
SOLARGIL siège social usine : Tél. +33 (0)3 86 45 50 00 - eMail : ceramic@solargil.com

**MARION LAPIE**
ESCAPADE (9)

Terres utilisées :
Biscuit carreau faïence blanche-crème 300 x 200 x 7 mm
Grès broyé puis teinté, émail transparent brillant

kumuldz.fr
k.u.m.u.l_dz

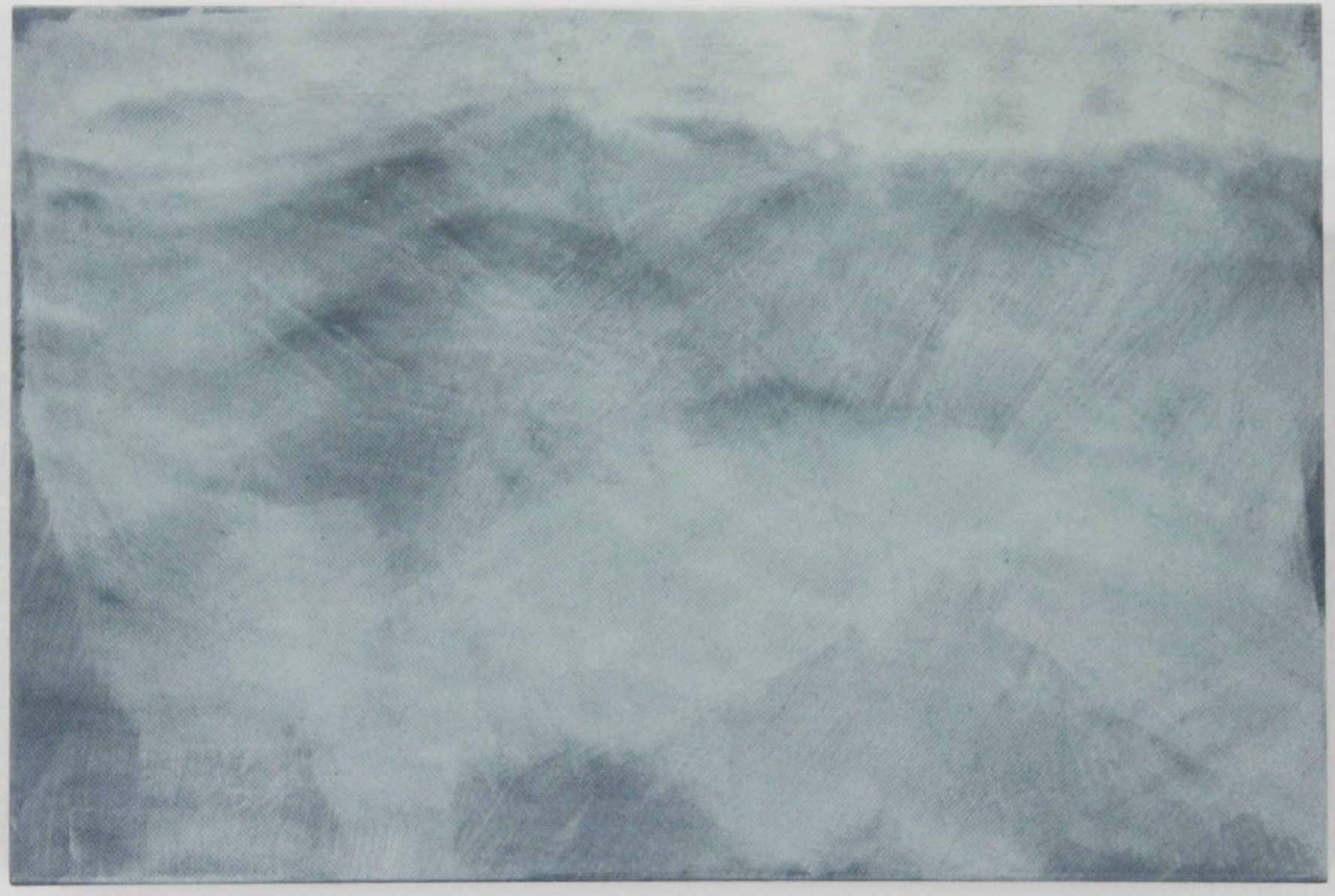

Faïence blanche-crème ..... 23
Faïence extra-blanche ..... 23
Faïence rouge ..... 23
Série artisanale faite main ..... 23

# BISCUITS CARREAUX

## FAÏENCE BLANCHE-CRÈME

| | | Unité |
|---|---|---|
| BISCFBC100X100 | **Biscuit carreau presse faïence blanche-crème 100 x 100 x 7 mm** | 0,58 |
| BISCFBC108X108 | **Biscuit carreau presse faïence blanche-crème 108 x 108 x 5 mm** | 0,48 |
| BISCFBC150X150 | **Biscuit carreau presse faïence blanche-crème 150 x 150 x 5 mm** | 0,68 |
| BISCFBC150X150X8 | **Biscuit carreau presse faïence blanche-crème 150 x 150 x 8 mm** | 0,80 |
| BISCFBC150X75 | **Biscuit carreau presse faïence blanche-crème 150 x 75 x 6,5 mm** | 0,49 |
| BISCFBC200X200 | **Biscuit carreau presse faïence blanche-crème 200 x 200 x 7 mm** | 1,24 |
| BISCFBC300X200 | **Biscuit carreau presse faïence blanche-crème 300 x 200 x 7 mm** | 2,06 |

## FAÏENCE EXTRA-BLANCHE

| | | Unité |
|---|---|---|
| BISCFEB100X100 | **Biscuit carreau presse faïence extra-blanche 100 x 100 x 7 mm** | 1,15 |
| BISCFEB152X152 | **Biscuit carreau presse faïence extra-blanche 150 x 150 x 7 mm** | 1,51 |
| BISCFEB200X200 | **Biscuit carreau presse faïence extra-blanche 200 x 200 x 7 mm** | 3,37 |

## FAÏENCE ROUGE

| | | Unité |
|---|---|---|
| BISCFR100X100 | **Biscuit carreau presse faïence rouge 100 x 100 x 6 mm** | 0,55 |
| BISCFR150X150 | **Biscuit carreau presse faïence rouge 150 x 150 x 6,5 mm** | 0,82 |
| BISCFR150X150X5 | **Biscuit carreau presse faïence rouge 150 x 150 x 5 mm** | 0,77 |
| BISCFR200X200X7 | **Biscuit carreau presse faïence rouge 200 x 200 x 7 mm** | 1,07 |
| BISCFR300X300X10 | **Biscuit carreau presse faïence rouge 300 x 300 x 10 mm** | 2,13 |

# SÉRIE ARTISANALE FAITE MAIN *(jusqu'à épuisement des stocks)*

## GRÈS GSA

| | | Unité |
|---|---|---|
| BISGRES130 | **130 x 130 mm** | 0,47 |
| BISGRES150 | **150 x 150 mm** | 0,40 |
| BISGRES200X200 | **200 x 200 mm** | 0,45 |
| BISGRES250 | **250 x 250 mm** | 0,49 |

**PRIX € HORS TAXES AU KG (DUTY FREE € PRICES PER KG).** Photos non contractuelles. Susceptibles de modifications. Notre responsabilité ne peut être engagée.
Tarifs 2026. Prix hors taxes départ Solargil, valables dans tous nos points de ventes sous réserves de modifications, ces tarifs sont régulièrement actualisés sur le site solargil.com
SOLARGIL siège social usine : Tél. +33 (0)3 86 45 50 00 - eMail : ceramic@solargil.com

**JULIEN TRUCHON**
**LES SARDINES**

Terre utilisée : MINGPO

www.atelierjtruchon.com
julientruchonceramics

émaux

**ALPHONSE PAPILLONS**
BIBELOTS DE GRAND-MÈRE
ET AUTRES NIDS À POUSSIÈRE

Terre utilisée : FE

nids_a_poussiere

Émaux faïence transparents incolores ..... 28
Émaux faïence opaques blancs ..... 29
Émaux faïence transparents sans plomb brillants colorés ..... 29
Émaux faïence transparents brillants - Série "Méditerrannée" ..... 30
Émaux faïence transparents brillants colorés ..... 30
Émaux faïence opaques sans plomb brillants colorés ..... 31
Émaux faïence opaques colorés ..... 31
Émaux faïence opaques Cadmium brillants colorés ..... 31
Émaux faïence opaques sans plomb Cadmium brillants colorés - Série EECS ..... 32
Émaux faïence opaques à effets (ou non) mats ..... 32
Émaux faïence lustres ..... 33
Émaux faïence à effets Aventurine sans plomb ..... 33
Émaux faïence transparents grosse épaisseur colorés - Série GE ..... 34
Émaux faïence & Raku ..... 34
Émaux faïence & Raku opaques craquelés sans plomb brillants colorés ..... 35
Émaux faïence opaques cloisonnés brillants colorés - Série CS200 ..... 35
Émaux faïence transparents cloisonnés brillants colorés - Série CS400 ..... 36
Engobes faïence sans plomb blancs ..... 36
Engobes faïence sans plomb colorés ..... 37
Émaux faïence transparents sans plomb brillants colorés - Série ETSP ..... 38
Émaux faïence liquides transparents sans plomb brillants colorés - Série SOL ..... 38
Émaux faïence opaques sans plomb brillants colorés - Série EOSP ..... 39
Émaux faïence opaques sans plomb mats (effet satiné) colorés - Série EMSP ..... 40
Émaux faïence liquides opaques à effets sans plomb colorés - Série EESP ..... 41
Émaux faïence liquides opaques à effets colorés - Série PSE ..... 42
Engobes faïence sans plomb colorés - Série ENSP ..... 43
Engobes faïence liquides sans plomb colorés - Série EGM ..... 44
Engobes grès & porcelaine faïence sans plomb colorés - Série EASP ..... 44
Émaux grès & porcelaine sans plomb couvertes transparentes et blancs ..... 45
Émaux grès & porcelaine colorés ..... 45
Frittes broyées ..... 47
Métaux précieux, lustres 3ème Feu, diluant universel ..... 48

émaux

# LES ÉMAUX FAÏENCE EN POUDRE

La densité de l'émail dépendra de la technique d'application de l'émail. Par exemple, on optera pour une densité faible pour une application par trempage, alors qu'on optera pour une densité forte pour une application au pinceau.

***Attention :** La teinte et la brillance de l'émail peuvent varier selon la couleur de la terre ou la température de cuisson. L'épaisseur de la couche d'émail appliquée modifiera aussi la teinte.*

*Nous conseillons toujours de faire un test sur un échantillon de terre au préalable.*

*En manipulant de la poudre veillez à toujours vous protéger avec les équipements adaptés (masque, gants…) et à bien vous laver les mains.*

Groupes recommandés à titre indicatif, aucune législation en vigueur ne définissant ces groupes. Pour toute utilisation à caractère alimentaire, il convient de faire tester les pièces par un laboratoire acrédité.

| | |
|---|---|
| **GROUPE I** | Émail exempt de plomb et de cadmium. |
| **GROUPE II** | Émail composé de frittes de plomb. Afin de certifier son utilisation dans la fabrication d'objets culinaires, les pièces finies doivent être soumises à une analyse de solubilité du plomb effectuée par un laboratoire accrédité. |
| **GROUPE III** | Émail craquelé, déconseillé pour les pièces pouvant contenir des aliments, car l'effet craquelé ne rend pas la pièce complètement imperméable. |
| **GROUPE IV** | Contient un pigment encapsulé contenant du cadmium. Afin d'être certifiées pour une utilisation dans la fabrication d'objets culinaires, les pièces finies doivent être soumises à un test de solubilité du cadmium par un laboratoire accrédité. |

# POUR CHOISIR UN ÉMAIL COMPATIBLE À SA PRODUCTION ET ACCORDÉ AVEC LE BISCUIT, IL FAUT TENIR COMPTE DU COEFFICIENT DE DILATATION DE LA TERRE.

**Dans le cas d'un décalage entre le biscuit et l'émail, deux défauts sont possibles après la cuisson :**

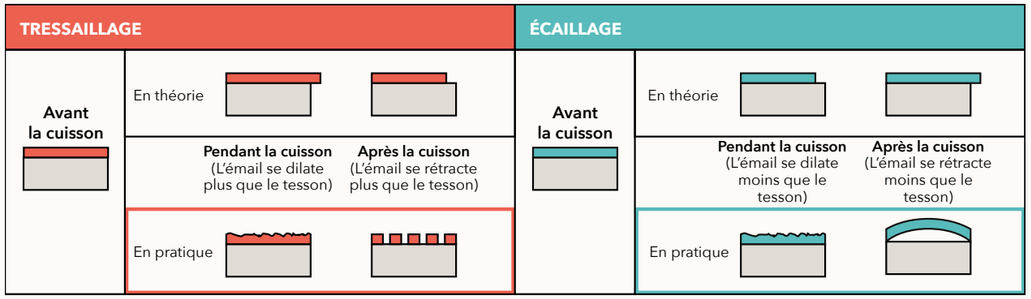


Pour éviter ces risques, un calcul d'anticipation est possible, exemple avec la GSA lisse :
Dilatation à 300 - 500 °C : 58 x 10 -7

Remarque : toujours prendre le coefficient de la ligne 300 – 500 °C ou 20 – 500 °C, quelque soient les terres.
Méthode :
- Lire le coefficient de la GSA, ici il est indiqué 58.
- Appliquer un coefficient réducteur de 12 % puis de 15 %.
- Obtention d'un coefficient moyen.

Cette valeur moyenne est à considérer comme la dilatation minimale de l'émail, le coefficient de dilatation de la GSA, étant la valeur maximale admissible.

Calculer comme suit :
[(100-12) ÷ 100] x 58 = 51,04
[(100-15) ÷ 100] x 58 = 49,30
Moyenne de la dilation minimale : 50,17

Donc dans le cas de la GSA, l'émail à choisir doit avoir un coefficient de dilatation compris entre 50 et 58 x 10 - 7

Cette méthode est applicable pour toutes les terres mais n'exclue pas une éventuelle correction pour affiner le résultat.
Il ne faut pas oublier qu'un émail interagit avec les éléments chimiques de la terre, les silicates formés peuvent donc, dévier la dilatation initiale.

Par exemple, si vous avez un léger tressaillage, avec peu de fissures de grande taille, en ajoutant un émail correcteur de dilatation, vous stabiliserez le résultat.
À savoir aussi, qu'en ajoutant 2 à 3 % de kaolin, cela peut suffire à obtenir la rectification parfaite.

Si le réseau de tressaillage est très serré, il faut alors changer d'émail ou modifier la formule en cas d'une composition à partir de matières premières.



ÉMAUX FAÏENCE

# TRANSPARENTS INCOLORES

Dans cette catégorie se trouvent tous les émaux transparents pour la faïence avec une plage de cuisson pouvant aller de 800 °C jusqu'à 1 300 °C selon la référence sélectionnée.
Ces émaux transparents peuvent être brillants, satinés, mats, craquelés ou non.

| *(prix au kg)* | | Coef. dilat. 25 - 300 °C | Groupe | Plage cuisson | 1 kg | 5 kg | 10 kg | 25 kg |
|---|---|---|---|---|---|---|---|---|
| 3110 | **Base alcaline pour cristallisation** | 99 | G I | 980 - 1 260 °C | 14,84 | 10,93 | 9,83 | 9,41 |
| BISPB | **Bisilicate de plomb brillant** | 77 | G II | 850 - 1 000 °C | 13,40 | 11,44 | 10,66 | 9,10 |
| PR32 | **Fondant pour diminuer la T° de cuisson** | | G I | 850 - 900 °C | 14,90 | 12,02 | 11,06 | 10,10 |
| F20 | **Fondant sans plomb pour Série P** | | G IV | 900 - 950 °C | 6,78 | 5,88 | 5,43 | 4,76 |
| MONOPB | **Monosilicate de plomb brillant** | 67 | G IV | 800 - 950 °C | 15,33 | 12,55 | 12,08 | 10,69 |
| PR02/M-2 | **Transparent alcalin brillant** | 68 | G I | 1 120 - 1 150 °C | 7,24 | 7,03 | 5,72 | 4,65 |
| PR1000 | **Transparent bore-calcique** | 86 | G IV | 850 - 1 000 °C | 8,35 | 7,23 | 6,78 | 5,66 |
| 5005 | **Transparent brillant** | 62 | G II | 980 - 1 050 °C | 9,13 | 7,62 | 7,19 | 6,11 |
| PR47 | **Transparent brillant** | 45 | G II | 980 - 1 050 °C | 8,37 | 7,04 | 6,08 | 5,43 |
| 5460 | **Transparent brillant** | 64 | G I | 980 - 1 260 °C | 12,40 | 9,43 | 8,43 | 7,44 |
| C551 | **Transparent brillant** | 64 | G II | 800 - 980 °C | 6,89 | 6,01 | 5,52 | 4,62 |
| PR211B | **Transparent brillant** | 57 | G II | 960 - 1 020 °C | 10,45 | 9,19 | 8,08 | 7,07 |
| PRO | **Transparent brillant** | 67 | G II | 940 - 980 °C | 9,63 | 7,76 | 6,98 | 5,95 |
| SOL01/021 | **Transparent brillant** | 55 | G I | 980 - 1 000 °C | 6,71 | 5,80 | 5,43 | 4,70 |
| PR1430 | **Transparent brillant** | 53 | G I | 930 - 1 020 °C | 7,19 | 5,79 | 5,46 | 5,08 |
| PR500 | **Transparent brillant** | 52,5 | G I | 930 - 1 050 °C | 6,91 | 5,99 | 5,43 | 4,62 |
| NS20M | **Transparent brillant** | 66 | G I | 980 - 1 150 °C | 7,74 | 6,90 | 6,39 | 5,38 |
| PR233 | **Transparent brillant** | 63 | G I | 950 - 1 020 °C | 8,87 | 8,33 | 8,06 | 7,79 |
| PR70 | **Transparent brillant** | 76 | G I | 950 - 1 050 °C | 8,47 | 6,98 | 6,73 | 6,23 |
| ES915 | **Transparent brillant** | 60 - 75 | G I | 950 - 1 050 °C | 6,00 | 5,04 | 4,76 | 4,08 |
| ES805 | **Transparent brillant** | 60 - 76 | G II | 950 - 1 050 °C | 7,67 | 6,41 | 6,05 | 5,16 |
| ES905 | **Transparent brillant** | 60 - 77 | G II | 950 - 1 050 °C | 6,33 | 5,31 | 5,02 | 4,29 |
| ES510/FR | **Transparent brillant** | 60 - 78 | G II | 950 - 1 050 °C | 8,60 | 7,20 | 6,64 | 6,08 |
| PR14 | **Transparent brillant correcteur de dilatation** | 66 | G I | 1 100 - 1 260 °C | 11,63 | 9,69 | 9,13 | 7,74 |
| ES85 | **Transparent brillant craquelé** | 100 | G I | 950 - 1 050 °C | 6,67 | 5,59 | 5,28 | 4,51 |
| PR1440 | **Transparent calco-alcalin brillant** | 81 | G IV | 940 - 1 000 °C | 8,53 | 7,28 | 6,74 | 5,85 |
| CQ01 | **Transparent craquelé alcalin brillant** | 87 | G IV | 940 - 980 °C | 7,35 | 6,67 | 6,21 | 5,52 |
| CQ03 | **Transparent craquelé brillant** | 105 | G IV | 800 - 980 °C | 7,93 | 7,18 | 6,69 | 5,95 |
| SOL01/004 | **Transparent craquelé brillant** | 100 | G I | 980 - 1 000 °C | 7,79 | 6,67 | 6,30 | 5,36 |
| PR17 | **Transparent mat** | 76 | G I | 980 - 1 080 °C | 10,92 | 9,27 | 8,73 | 7,35 |
| ES1600 | **Transparent mat** | 80 | G I | 950 - 1 050 °C | 15,00 | 12,46 | 11,74 | 9,93 |
| 5888 | **Transparent mat** | 70 | G IV | 950 - 1 050 °C | 12,38 | 10,83 | 10,06 | 8,51 |
| G1005 | **Transparent mat** | 60 | G II | 950 - 1 020 °C | 9,66 | 7,77 | 8,64 | 6,84 |
| ES569 | **Transparent pour terre vernissée brillant** | 60 - 75 | G I | 950 - 1 050 °C | 7,00 | 5,86 | 5,54 | 4,73 |
| SOL01/009 | **Transparent satiné** | 67 | G I | 980 °C | 12,60 | 11,39 | 10,18 | 9,58 |

émaux

## ÉMAUX FAÏENCE
# OPAQUES BLANCS

Ces émaux blancs peuvent être brillants, satinés, mats, craquelés ou non.

| (prix au kg) | | Coef. dilat. 25 - 300 °C | Groupe | Plage cuisson | 1 kg | 5 kg | 10 kg | 25 kg |
|---|---|---|---|---|---|---|---|---|
| PR115 | **Blanc brillant** | 61 | G I | 980 - 1 260 °C | 7,80 | 7,01 | 6,17 | 5,71 |
| PR112 | **Blanc brillant** | 56 | G I | 1 050 - 1 080 °C | 9,32 | 8,10 | 7,61 | 6,38 |
| PR6303F | **Blanc brillant** | 59 | G I | 980 - 1 260 °C | 8,83 | 7,47 | 7,13 | 6,11 |
| PR23 | **Blanc brillant** | 59 | G II | 950 - 1 000 °C | 10,30 | 8,83 | 8,10 | 7,12 |
| ES798 | **Blanc brillant** | 60 - 70 | G I | 950 - 1 050 °C | 8,73 | 7,15 | 6,28 | 5,58 |
| PR125 | **Blanc brillant** | 65 | G I | 980 - 1 000 °C | 11,54 | 9,93 | 9,24 | 7,86 |
| M5148 | **Blanc brillant** | 71 | G I | 980 - 1 150 °C | 10,60 | 9,54 | 8,74 | 7,94 |
| 5895 | **Blanc brillant craquelé** | 92 | G IV | 950 - 1 080 °C | 10,03 | 8,64 | 8,17 | 7,01 |
| OPACANTIC | **Blanc ivoire antique brillant** | 60 - 70 | G II | 950 - 1 050 °C | 12,00 | 10,28 | 9,41 | 8,84 |
| 5894 | **Blanc ivoire antique semi-opaque et brillant** | 61 | G I | 980 - 1 200 °C | 12,37 | 10,67 | 9,82 | 8,41 |
| PR20 | **Blanc mat** | 62 | G I | 980 - 1 150 °C | 11,84 | 10,10 | 9,52 | 8,06 |
| ES600 | **Blanc mat** | 75 | G I | 950 - 1 050 °C | 14,22 | 12,37 | 10,88 | 9,40 |
| 5880 | **Blanc mat** | 62 | G I | 940 - 1 050 °C | 11,42 | 9,94 | 9,06 | 7,58 |
| CSM100 | **Blanc opaque mat** | | G II | 980 - 1 020 °C | 16,80 | 15,41 | 14,01 | 12,61 |
| ES300 | **Blanc perle satiné** | 75 | G II | 950 - 1 050 °C | 15,76 | 13,91 | 12,53 | 11,60 |
| PR120BB | **Blanc pour sous-couche** | 69 | G I | 980 - 1 150 °C | 6,36 | 5,87 | 5,63 | 4,90 |
| SIGLOXVIII | **Blanc semi-opaque brillant ivoire antique** | 62 | G II | 950 - 1 000 °C | 14,47 | 12,47 | 11,81 | 9,81 |
| ES797 | **Blanc zircon extra blanc brillant** | 60 - 70 | G I | 950 - 1 050 °C | 8,38 | 7,31 | 6,77 | 5,70 |
| SIGLOXV | **Ivoire semi-opaque brillant** | 60 - 70 | G II | 950 - 1 000 °C | 8,84 | 7,69 | 7,11 | 6,25 |

## ÉMAUX FAÏENCE
# TRANSPARENTS SANS PLOMB BRILLANTS

L'émail posé sur une terre rouge, noire ou colorée verra sa teinte fortement modifiée. L'émail posé sur un biscuit de faïence blanc ressortira brillant et sans variation de teinte.

| (prix au kg) | | | Coef. dilat. 25 - 300 °C | Groupe | Plage cuisson | 1 kg | 5 kg | 10 kg | 25 kg |
|---|---|---|---|---|---|---|---|---|---|
| | ES8057 | **Bleu ciel intense** | 60 - 65 | G II | 950 - 1 050 °C | 15,88 | 13,81 | 12,93 | 10,85 |
| | ES8060 | **Bleu ciel** | 60 - 65 | G II | 950 - 1 050 °C | 12,85 | 11,19 | 10,48 | 8,81 |
| | ES850 | **Bleu cobalt** | 60 - 65 | G II | 950 - 1 050 °C | 20,22 | 17,56 | 16,43 | 13,77 |
| | ES919 | **Bleu cobalt clair** | 60 - 65 | G II | 950 - 1 050 °C | 16,32 | 14,19 | 13,28 | 11,15 |
| | XP3259/T | **Bleu lagune** | | G I | 950 - 1 050 °C | 19,00 | 17,15 | 16,04 | 14,19 |
| | XP3261/T | **Bleu majorelle** | | G I | 950 - 1 050 °C | 20,58 | 18,58 | 17,37 | 15,36 |
| | XP3059/T | **Bleu nuit vif** | | G I | 950 - 1 050 °C | 18,38 | 16,59 | 15,52 | 13,73 |
| | XP3256/T | **Gris perle** | | G I | 930 - 1 050 °C | 15,54 | 14,04 | 13,14 | 11,63 |
| | ES767 | **Jaune** | 60 - 65 | G I | 950 - 1 050 °C | 14,15 | 12,31 | 11,53 | 9,69 |
| | XP3237/T | **Jaune canari** | | G I | 930 - 1 050 °C | 27,75 | 25,03 | 23,39 | 20,67 |
| | ES875 | **Jaune foncé** | 60 - 65 | G II | 950 - 1 050 °C | 16,32 | 14,19 | 13,28 | 11,15 |
| | XP3050/T | **Jaune orangé vif** | | G I | 930 - 1 050 °C | 27,75 | 25,03 | 23,39 | 20,67 |
| | XP3053/T | **Jaune vif** | | G I | 930 - 1 050 °C | 18,17 | 16,40 | 15,34 | 13,57 |
| | ES980 | **Marron** | 60 - 65 | G II | 950 - 1 050 °C | 11,98 | 10,44 | 9,78 | 8,23 |
| | 5593 | **Miel moyen pour FE-R** | 76 | G I | 960 - 1 040 °C | 11,06 | 9,66 | 8,87 | 7,67 |
| | XP3072 | **Noir** | | G I | 960 - 1 040 °C | 17,09 | 14,91 | 13,60 | 11,85 |

**PRIX € HORS TAXES AU KG (DUTY FREE € PRICES PER KG).** Photos non contractuelles. Susceptibles de modifications. Notre responsabilité ne peut être engagée.
Tarifs 2026. Prix hors taxes départ Solargil, valables dans tous nos points de ventes sous réserves de modifications, ces tarifs sont régulièrement actualisés sur le site solargil.com
SOLARGIL siège social usine : Tél. +33 (0)3 86 45 50 00 - eMail : ceramic@solargil.com



## ÉMAUX FAÏENCE
# TRANSPARENTS SANS PLOMB BRILLANTS (SUITE)

| (prix au kg) | | | Coef. dilat. 25 - 300 °C | Groupe | Plage cuisson | 1 kg | 5 kg | 10 kg | 25 kg |
|---|---|---|---|---|---|---|---|---|---|
| | XP3051/T | **Orangé vif** | 52 | G I | 930 - 1 050 °C | 29,13 | 26,26 | 24,55 | 21,68 |
| | XP3254/T | **Rose framboise** | | G I | 930 - 1 050 °C | 12,35 | 11,56 | 9,98 | 8,40 |
| | XP3052/T | **Rouge vif** | 52 | G I | 930 - 1 050 °C | 30,46 | 27,46 | 25,67 | 22,67 |
| | XP3025 | **Vert** | 60 | G I | 960 - 1 040 °C | 17,70 | 15,43 | 14,08 | 12,27 |
| | ES722/38 | **Vert** | 60 - 65 | G II | 950 - 1 050 °C | 16,32 | 14,19 | 13,28 | 11,15 |
| | XP3048 | **Vert de cuivre** | | G I | 930 - 1 050 °C | 19,21 | 17,34 | 16,22 | 14,34 |
| | ES7856 | **Vert foncé** | 60 - 65 | G II | 950 - 1 050 °C | 11,98 | 10,44 | 9,78 | 8,23 |
| | XP3257/T | **Vert kiwi** | | G I | 930 - 1 050 °C | 21,08 | 19,03 | 17,79 | 15,73 |
| | XP3260/T | **Vert Nil vif** | | G I | 930 - 1 050 °C | 17,96 | 16,21 | 15,17 | 13,42 |
| | ES7201 | **Vert pistache** | 60 - 65 | G II | 950 - 1 050 °C | 15,02 | 13,06 | 12,23 | 10,27 |
| | XP3054/T | **Vert pistache vif** | | G I | 930 - 1 050 °C | 20,25 | 18,28 | 17,09 | 15,12 |
| | XP3055/T | **Violet** | 52 | G I | 930 - 1 050 °C | 21,50 | 19,40 | 18,14 | 16,04 |

## ÉMAUX FAÏENCE
# TRANSPARENTS BRILLANTS - SÉRIE MÉDITERRANÉE

| (prix au kg) | | | Coef. dilat. 25 - 300 °C | Groupe | Plage cuisson | 1 kg | 5 kg | 10 kg | 25 kg |
|---|---|---|---|---|---|---|---|---|---|
| | E68005 | **Aubergine** | 62 | G III | 960 - 1 020 °C | 23,85 | 19,96 | 19,18 | 16,07 |
| | 5528 | **Bleu aubagne** | | G II | 980 °C | 23,57 | 21,65 | 20,37 | 17,80 |
| | 5549 | **Bleu azur** | | G II | 980 °C | 18,97 | 15,74 | 14,81 | 12,50 |
| | 5550 | **Bleu lavande** | | G II | 960 - 1 040 °C | 18,80 | 15,60 | 14,68 | 12,40 |
| | 5596 | **Bleu profond** | | G II | 980 - 1 000 °C | 18,23 | 15,86 | 14,68 | 12,32 |
| | 5500/8 | **Jaune** | | G II | 980 °C | 14,87 | 12,63 | 11,73 | 9,93 |
| | 5762 | **Lie de vin** | | G II | 980 - 1 050 °C | 23,77 | 20,95 | 18,83 | 16,01 |
| | 5650 | **Rouge tomate** | | G II | 980 - 1 020 °C | 28,02 | 24,40 | 22,23 | 18,60 |

## ÉMAUX FAÏENCE
# TRANSPARENTS BRILLANTS

| (prix au kg) | | | Coef. dilat. 25 - 300 °C | Groupe | Plage cuisson | 1 kg | 5 kg | 10 kg | 25 kg |
|---|---|---|---|---|---|---|---|---|---|
| | 5206VM | **Bleu** | 65 | G II | 980 - 1 020 °C | 1,04 | 1,01 | 0,96 | 0,90 |
| | 542255 | **Bleu canard** | | G II | 960 - 1 000 °C | 31,54 | 27,20 | 25,33 | 20,99 |
| | 5008 | **Bleu cobalt** | 70 | G II | 960 - 1 000 °C | 24,84 | 21,59 | 20,51 | 16,73 |
| | 5517 | **Bleu de sèvres** | 64 | G II | 960 - 1 040 °C | 25,25 | 21,88 | 20,19 | 17,38 |
| | 5282 | **Brun cognac clair** | 70 | G II | 960 - 1 000 °C | 15,31 | 13,82 | 12,90 | 11,21 |
| | ES1048 | **Miel brillant** | 70 | G II | 950 - 1 050 °C | 16,48 | 14,40 | 13,22 | 11,15 |
| | 5301 | **Miel clair** | 66 | G II | 960 - 1 000 °C | 14,76 | 13,31 | 14,56 | 9,86 |
| | 5052C | **Miel intense** | 65 | G II | 960 - 1 000 °C | 11,81 | 10,81 | 11,21 | 8,59 |
| | 5281 | **Vert clair** | 75 | G II | 960 - 1 000 °C | 18,99 | 17,41 | 15,82 | 14,24 |
| | 5565 | **Vert de cuivre (sans cuivre)** | 76 | G IV | 960 - 1 000 °C | 14,03 | 12,60 | 11,81 | 10,33 |
| | E89283 | **Vert émeraude** | 75 | G II | 960 - 1 000 °C | 19,93 | 16,53 | 15,08 | 13,13 |
| | ES418 | **Vert brillant** | 70 | G III | 950 - 1 050 °C | 18,48 | 16,06 | 15,03 | 12,60 |

**PRIX € HORS TAXES AU KG (DUTY FREE € PRICES PER KG).** Photos non contractuelles. Susceptibles de modifications. Notre responsabilité ne peut être engagée.
Tarifs 2026. Prix hors taxes départ Solargil, valables dans tous nos points de ventes sous réserves de modifications, ces tarifs sont régulièrement actualisés sur le site solargil.com
SOLARGIL siège social usine : Tél. +33 (0)3 86 45 50 00 - eMail : ceramic@solargil.com

## ÉMAUX FAÏENCE
# OPAQUES SANS PLOMB BRILLANTS

Émaux d'une couleur éclatante et d'une qualité de surface excellente.

| (prix au kg) | | | Coef. dilat. 25 - 300 °C | Groupe | Plage cuisson | 1 kg | 5 kg | 10 kg | 25 kg |
|---|---|---|---|---|---|---|---|---|---|
| | XP3059 | **Bleu canard** | 52 | G I | 980 - 1 020 °C | 16,85 | 14,90 | 14,12 | 12,18 |
| | XP3050 | **Jaune orangé vif** | | G I | 980 - 1 020 °C | 24,97 | 22,05 | 20,89 | 17,98 |
| | XP3053 | **Jaune vif** | | G I | 980 - 1 020 °C | 14,29 | 12,65 | 11,99 | 10,35 |
| | XP3051 | **Orangé vif** | | G I | 980 - 1 020 °C | 25,14 | 22,21 | 21,03 | 18,10 |
| | XP3055 | **Parme vif** | | G I | 980 - 1 020 °C | 20,59 | 18,20 | 17,24 | 14,85 |
| | XP3052 | **Rouge vif** | | G I | 980 - 1 020 °C | 25,28 | 22,33 | 21,15 | 18,20 |
| | XP3054 | **Vert pistache vif** | 53 | G I | 980 - 1 020 °C | 16,92 | 14,96 | 14,18 | 12,23 |

## ÉMAIL FAÏENCE
# OPAQUE

| (prix au kg) | | | Coef. dilat. 25 - 300 °C | Groupe | Plage cuisson | 1 kg | 5 kg | 10 kg | 25 kg |
|---|---|---|---|---|---|---|---|---|---|
| | 5410 | **Noir** | 66 | G II | 960 - 1 020 °C | 17,53 | 15,35 | 14,04 | 11,85 |

## ÉMAUX FAÏENCE
# OPAQUES CADMIUM BRILLANTS

| (prix au kg) | | | Coef. dilat. 25 - 300 °C | Groupe | Plage cuisson | 1 kg | 5 kg | 10 kg | 25 kg |
|---|---|---|---|---|---|---|---|---|---|
| | ES243 | **Bleu** | 90 - 95 | G I | 950 - 1 050 °C | 16,70 | 14,58 | 13,88 | 11,77 |
| | ES244 | **Bleu cobalt** | 90 - 95 | G I | 950 - 1 050 °C | 16,70 | 14,58 | 13,88 | 11,77 |
| | A133 | **Jaune** | | G II | 960 - 980 °C | 12,31 | 10,77 | 10,25 | 8,71 |
| | ES278 | **Jaune** | 90 - 95 | G III | 950 - 1 050 °C | 15,16 | 13,25 | 12,61 | 10,70 |
| | ES275 | **Jaune** | 90 - 95 | G III | 950 - 1 050 °C | 15,16 | 13,25 | 12,61 | 10,70 |
| | A135 | **Jaune foncé** | | G II | 960 - 980 °C | 15,60 | 13,63 | 12,98 | 11,01 |
| | ES279 | **Orange** | 90 - 95 | G III | 950 - 1 050 °C | 17,08 | 14,92 | 14,20 | 12,03 |
| | ES274 | **Orange** | 90 - 95 | G III | 950 - 1 050 °C | 15,16 | 13,25 | 12,61 | 10,70 |
| | M7513 | **Orange** | 78 | G II | 960 - 1 020 °C | 17,16 | 14,98 | 14,26 | 12,09 |
| | ES259 | **Rouge** | 90 - 95 | G III | 950 - 1 050 °C | 14,78 | 12,92 | 12,30 | 10,43 |
| | M7506 | **Rouge** | | G II | 960 - 980 °C | 15,39 | 13,45 | 12,80 | 10,86 |
| | M7508 | **Rouge** | 78 | G II | 960 - 980 °C | 20,03 | 17,48 | 16,63 | 14,09 |
| | M7510 | **Rouge** | 78 | G II | 960 - 1 020 °C | 18,69 | 16,32 | 15,53 | 13,15 |
| | M7516 | **Rouge** | 78 | G II | 960 - 1 050 °C | 14,91 | 13,03 | 12,41 | 10,53 |
| | ES253 | **Rouge** | 90 - 95 | G III | 950 - 1 050 °C | 14,78 | 12,92 | 12,30 | 10,43 |
| | ES265 | **Vert** | 90 - 95 | G III | 950 - 1 050 °C | 17,08 | 14,92 | 14,20 | 12,03 |
| | VR98AN | **Vert** | | G II | 960 - 1 020 °C | 15,91 | 13,90 | 13,23 | 11,22 |
| | ES260-S | **Vert moyen** | 90 - 95 | G III | 950 - 1 050 °C | 16,70 | 14,58 | 13,88 | 11,77 |
| | ES263 | **Vert clair** | 90 - 95 | G III | 950 - 1 050 °C | 15,64 | 13,67 | 13,01 | 11,03 |
| | ES261 | **Vert intense** | 90 - 95 | G III | 950 - 1 050 °C | 17,08 | 14,92 | 14,20 | 12,03 |

**PRIX € HORS TAXES AU KG (DUTY FREE € PRICES PER KG).** Photos non contractuelles. Susceptibles de modifications. Notre responsabilité ne peut être engagée.
Tarifs 2026. Prix hors taxes départ Solargil, valables dans tous nos points de ventes sous réserves de modifications, ces tarifs sont régulièrement actualisés sur le site solargil.com
SOLARGIL siège social usine : Tél. +33 (0)3 86 45 50 00 - eMail : ceramic@solargil.com



## ÉMAUX FAÏENCE
# OPAQUES SANS PLOMB CADMIUM BRILLANTS
## SÉRIE EECS

Un palier de cuisson est recommandé pour un rendu optimal. Applicable sur terre rouge ou blanche.

| (prix au kg) | | | Coef. dilat. 25 - 300 °C | Groupe | Plage cuisson | 1 kg | 5 kg | 10 kg | 25 kg |
|---|---|---|---|---|---|---|---|---|---|
| | EECS13 | **Anthracite** | 96 | G IV | 980 - 1 080 °C | 35,07 | 29,02 | 26,43 | 22,97 |
| | EECS12 | **Bleu vert** | 96 | G IV | 980 - 1 080 °C | 25,30 | 20,96 | 19,10 | 16,62 |
| | EECS08 | **Brun** | 96 | G IV | 980 - 1 080 °C | 29,80 | 24,67 | 22,48 | 19,55 |
| | EECS01 | **Jaune foncé** | 96 | G IV | 980 - 1 080 °C | 29,83 | 24,70 | 22,50 | 19,57 |
| | EECS07 | **Marron cannelle** | 96 | G IV | 980 - 1 080 °C | 31,13 | 25,77 | 23,48 | 20,41 |
| | EECS02 | **Orange** | 96 | G IV | 980 - 1 080 °C | 33,80 | 27,97 | 25,48 | 22,15 |
| | EECS04 | **Rouge** | 96 | G IV | 980 - 1 080 °C | 31,13 | 25,77 | 23,48 | 20,41 |
| | EECS06 | **Rouge bordeaux** | 96 | G IV | 980 - 1 080 °C | 27,13 | 22,47 | 20,48 | 17,81 |
| | EECS05 | **Rouge foncé** | 96 | G IV | 980 - 1 080 °C | 31,60 | 26,16 | 23,83 | 20,72 |
| | EECS03 | **Rouge intense** | 96 | G IV | 980 - 1 080 °C | 30,03 | 24,87 | 22,65 | 19,70 |
| | EECS10 | **Vert feuille** | 96 | G IV | 980 - 1 080 °C | 21,93 | 18,18 | 16,58 | 14,43 |
| | EECS11 | **Vert foncé** | 96 | G IV | 980 - 1 080 °C | 32,80 | 27,15 | 24,73 | 21,50 |
| | EECS09 | **Vert olive** | 96 | G IV | 980 - 1 080 °C | 27,30 | 22,61 | 20,60 | 17,92 |

## ÉMAUX FAÏENCE
# OPAQUES À EFFETS (OU NON) MATS À SATINÉS

Ces émaux sont très couvrants et peuvent être appliqués sur terre rouge ou sur terre blanche.

| (prix au kg) | | | Coef. dilat. 25 - 300 °C | Groupe | Plage cuisson | 1 kg | 5 kg | 10 kg | 25 kg |
|---|---|---|---|---|---|---|---|---|---|
| | 5656 | **Cuir bleu** | 75 | G I | 930 - 1 020 °C | 18,77 | 15,89 | 14,93 | 12,52 |
| | 5649 | **Cuir bleu/brun** | 75 | G I | 930 - 1 020 °C | 22,95 | 19,41 | 18,23 | 15,27 |
| | 5628NE | **Cuir brun** | 75 | G I | 930 - 1 020 °C | 19,18 | 16,23 | 15,25 | 12,79 |
| | 5652 | **Cuir clair** | 75 | G I | 930 - 1 020 °C | 15,73 | 13,33 | 12,53 | 10,52 |
| | 5628 | **Cuir jaune orangé** | 75 | G I | 930 - 1 020 °C | 18,23 | 15,43 | 14,50 | 12,17 |
| | 5655 | **Cuir piqué jaune orangé** | 75 | G I | 930 - 1 020 °C | 18,20 | 15,41 | 14,48 | 12,15 |
| | ES102 | **Cuir rouge satiné** | 65 - 75 | GII | 950 - 1 050 °C | 17,76 | 15,03 | 14,13 | 11,85 |
| | ES142 | **Cuir satiné** | 65 - 75 | GI | 950 - 1 050 °C | 16,02 | 13,57 | 12,75 | 10,71 |
| | ES107 | **Cuir satiné** | 65 - 75 | GII | 950 - 1 050 °C | 19,18 | 16,23 | 15,25 | 12,79 |
| | 5653 | **Cuir vert** | | G I | 930 - 1 020 °C | 12,82 | 10,87 | 10,23 | 8,60 |
| | 5654 | **Cuir vert** | | G I | 930 - 1 020 °C | 18,04 | 15,27 | 14,35 | 12,04 |
| | 5074 | **Gris jaspé** | | G II | 960 - 1 020 °C | 12,79 | 11,44 | 10,77 | 9,09 |
| | ES139 | **Noir** | 60 - 70 | G I | 950 - 1 050 °C | 14,91 | 12,63 | 11,88 | 9,98 |
| | CSM117 | **Noir** | | G II | 980 °C | 22,22 | 18,79 | 17,65 | 14,79 |

**PRIX € HORS TAXES AU KG (DUTY FREE € PRICES PER KG).** Photos non contractuelles. Susceptibles de modifications. Notre responsabilité ne peut être engagée.
Tarifs 2026. Prix hors taxes départ Solargil, valables dans tous nos points de ventes sous réserves de modifications, ces tarifs sont régulièrement actualisés sur le site solargil.com
SOLARGIL siège social usine : Tél. +33 (0)3 86 45 50 00 - eMail : ceramic@solargil.com

## ÉMAUX FAÏENCE
# LUSTRES

Série d'émaux à effets métalliques.
**Attention :** émaux à usage non alimentaire car saturés d'oxydes métalliques.

| (prix au kg) | | Coef. dilat. 25 - 300 °C | Groupe | Plage cuisson | 1 kg | 5 kg | 10 kg | 25 kg |
|---|---|---|---|---|---|---|---|---|
| 263/18 | **Bleu gris brillant** | 70 | G III | 950 - 1 050 °C | 24,27 | 22,23 | 18,84 | 16,80 |
| N3303 | **Bleu gris satiné** | | G II | 980 - 990 °C | 22,52 | 20,22 | 19,37 | 16,52 |
| R1020 | **Effet doré** | 55 - 60 | G III | 950 - 1 050 °C | 38,66 | 33,34 | 30,68 | 26,24 |
| 263/38 | **Marron brillant** | | G III | 950 - 1 050 °C | 27,02 | 23,32 | 21,47 | 18,38 |
| ES1000 | **Métallisé argent** | 70 | G III | 950 - 1 050 °C | 28,81 | 24,86 | 22,88 | 19,59 |
| N3320/M7 | **Noir** | 73 | G II | 980 - 990 °C | 27,25 | 24,49 | 23,55 | 19,93 |
| 5914 | **Platine** | | G II | 980 - 990 °C | 30,24 | 26,09 | 24,02 | 20,56 |
| 263/81 | **Rouge** | 70 | G III | 950 - 1 050 °C | 31,50 | 27,17 | 25,01 | 21,40 |
| 263/142 | **Turquoise** | 70 | G III | 950 - 1 050 °C | 31,50 | 27,17 | 25,01 | 21,40 |
| 5834 | **Noir** | | G II | 850 - 990 °C | 37,16 | 33,61 | 32,43 | 30,06 |
| 5841 | **Marron** | | G II | 980 - 990 °C | 32,21 | 29,67 | 27,14 | 24,60 |
| 5839 | **Mat** | | G II | 980 - 990 °C | 35,29 | 30,44 | 28,01 | 23,97 |
| S3A | **Brun Cristalisé** | 73 | G III | 980 - 990 °C | 21,43 | 19,47 | 17,51 | 17,51 |
| R1012 | **Bronze métalisé** | 55 - 60 | G III | 950 - 1 050 °C | 60,16 | 51,84 | 47,68 | 40,74 |
| 5836 | **Lustre doré** | | G III | 980 - 990 °C | 28,70 | 25,49 | 24,21 | 21,01 |
| 263/6 | **Vert jaune** | 70 | G III | 950 - 1 050 °C | 29,70 | 25,63 | 23,59 | 20,20 |
| 263/118 | **Vert jaune foncé** | 70 | G III | 950 - 1 050 °C | 32,21 | 27,79 | 25,58 | 21,89 |
| 263/19 | **Vert olive** | 70 | G III | 950 - 1 050 °C | 27,02 | 23,32 | 21,47 | 18,38 |
| 263/145 | **Vert pistache** | 70 | G III | 950 - 1 050 °C | 28,63 | 24,70 | 22,74 | 19,47 |

## ÉMAUX FAÏENCE
# À EFFETS AVENTURINE SANS PLOMB

Pallier en fin de cuisson recommandé pour un rendu optimal. Émaux très fondants, surépaisseur à éviter.
Entre 930 °C et 1 020 °C, utilisation recommandée pour les surfaces verticales, entre 980 °C et 1 150 °C, utilisation recommandée pour les surfaces planes et les bas-reliefs. Conseillés pour une utilisation sur biscuit de terre rouge, terracotta ou pâte blanche feldspathique pour un meilleur développement du métallisé.

| (prix au kg) | | Coef. dilat. 25 - 300 °C | Groupe | Plage cuisson | 1 kg | 5 kg | 10 kg | 25 kg |
|---|---|---|---|---|---|---|---|---|
| E21017/51 | **Lustre cuivre brillant 17/51** | | G I | 980 - 1 050 °C | 21,00 | 18,00 | 17,50 | 16,00 |
| E21017/81 | **Lustre grège brillant 17/81** | | G I | 980 - 1 050 °C | 19,63 | 16,83 | 16,37 | 14,97 |
| E21017/87 | **Lustre marron pourpre 17/87** | | G I | 980 - 1 050 °C | 27,42 | 23,48 | 22,83 | 20,86 |
| E21017/69 | **Lustre noir brillant 17/69** | | G I | 980 - 1 050 °C | 22,06 | 18,90 | 18,38 | 16,80 |
| E21017/50 | **Lustre noir cuivré brillant 17/50** | | G I | 980 - 1 050 °C | 21,14 | 18,12 | 17,61 | 16,10 |
| E21017/71 | **Lustre orange brillant 17/71** | | G I | 980 - 1 050 °C | 24,13 | 22,24 | 18,46 | 16,57 |
| E21017/73 | **Lustre pourpre brillant 17/73** | | G I | 980 - 1 050 °C | 27,54 | 25,41 | 21,85 | 19,72 |
| E21017/46 | **Noir satiné 17/43** | | G I | 980 - 1 050 °C | 20,59 | 17,65 | 17,16 | 15,69 |

**PRIX € HORS TAXES AU KG (DUTY FREE € PRICES PER KG).** Photos non contractuelles. Susceptibles de modifications. Notre responsabilité ne peut être engagée.
Tarifs 2026. Prix hors taxes départ Solargil, valables dans tous nos points de ventes sous réserves de modifications, ces tarifs sont régulièrement actualisés sur le site solargil.com
SOLARGIL siège social usine : Tél. +33 (0)3 86 45 50 00 - eMail : ceramic@solargil.com



## ÉMAUX FAÏENCE
# TRANSPARENTS GROSSE ÉPAISSEUR - SÉRIE GE

Ces émaux mettent particulièrement en valeur les empreintes et les reliefs en ajoutant du contraste. Très fondants, ils ont tendance à glisser sur les parois verticales et s'avèrent plus adaptés pour les pièces à rebords ou sur des surfaces horizontales.
Entre 930 °C et 1 020 °C, utilisation recommandée pour les surfaces verticales, entre 980 °C et 1150 °C, utilisation recommandée pour les surfaces planes et les bas-reliefs.

| (prix au kg) | | Coef. dilat. 25 - 300 °C | Groupe | Plage cuisson | 1 kg | 5 kg | 10 kg | 25 kg |
|---|---|---|---|---|---|---|---|---|
| GE412 | **Aubergine** | 101 | G IV | 930 - 1 150 °C | 18,01 | 16,07 | 14,51 | 12,56 |
| GE402 | **Beige** | 101 | G IV | 950 - 1 280 °C | 17,15 | 15,30 | 13,82 | 11,97 |
| GE408 | **Bleu aigue-marine** | 101 | G IV | 950 - 1 280 °C | 18,46 | 16,47 | 14,87 | 12,87 |
| GE411 | **Bleu azafata** | 101 | G IV | 950 - 1 280 °C | 19,03 | 16,97 | 15,32 | 13,26 |
| GE410 | **Bleu céleste** | 101 | G IV | 950 - 1 280 °C | 13,40 | 11,97 | 10,82 | 9,39 |
| GE409 | **Bleu pétrole** | 101 | G IV | 950 - 1 280 °C | 17,71 | 15,80 | 14,27 | 12,36 |
| GE404 | **Bordeaux** | 101 | G IV | 950 - 1 280 °C | 17,90 | 15,97 | 14,42 | 12,49 |
| GE405 | **Brun** | 101 | G IV | 950 - 1 280 °C | 13,78 | 12,30 | 11,12 | 9,65 |
| GE403 | **Corail** | 101 | G IV | 950 - 1 280 °C | 18,09 | 16,13 | 14,57 | 12,62 |
| GE413 | **Gris** | 101 | G IV | 950 - 1 280 °C | 17,90 | 15,97 | 14,42 | 12,49 |
| GE401 | **Jaune** | 101 | G IV | 950 - 1 280 °C | 21,46 | 19,13 | 17,27 | 14,94 |
| GE400 | **Transparent** | 101 | G IV | 950 - 1 280 °C | 11,53 | 10,30 | 9,32 | 8,10 |
| GE406 | **Vert d'eau** | 101 | G IV | 950 - 1 280 °C | 20,15 | 17,97 | 16,22 | 14,04 |
| GE407 | **Vert turquoise** | 101 | G IV | 950 - 1 280 °C | 18,09 | 16,13 | 14,57 | 12,62 |

## ÉMAUX FAÏENCE
# RAKU

Série d'émaux spécialement élaborée pour être compatible avec les cuissons de type "RAKU".

| (prix au kg) | | Coef. dilat. 25 - 300 °C | Groupe | Plage cuisson | 1 kg | 5 kg | 10 kg | 25 kg |
|---|---|---|---|---|---|---|---|---|
| RAKU1 | **Base R1** | 55 - 60 | G III | 950 - 1 050 °C | 6,50 | 5,90 | 5,50 | 4,90 |
| RAKU2 | **Base R2** | 55 - 60 | G III | 950 - 1 050 °C | 6,38 | 5,79 | 5,40 | 4,81 |
| BASE4 | **Base plombeuse, boro-alcaline** BASE 4 + 4% de Cu = Vert | | G IV | 800 - 900 °C | 16,55 | 14,95 | 13,88 | 12,27 |
| BASE5 | **Base boro alcaline transparente** BASE 5 + 4% de Cu = Turquoise | | G IV | 800 - 900 °C | 10,35 | 9,37 | 8,71 | 7,72 |
| PR1000 | **Incolore** | 86 | G IV | 850 - 1 000 °C | 8,35 | 7,23 | 6,78 | 5,66 |
| CQ01 | **Incolore craquelé alcalin** | 87 | G IV | 940 - 980 °C | 6,75 | 6,13 | 5,71 | 5,08 |
| CQ03 | **Incolore craquelé très alcalin** | 105 | G IV | 800 - 980 °C | 5,35 | 4,81 | 4,73 | 4,68 |
| PR1440 | **Transparent calco-alcalin** | 81 | G IV | 940 - 1 000 °C | 6,74 | 7,28 | 6,74 | 5,85 |
| 5895 | **Blanc brillant craquelé** | 91 | G IV | 980 - 1 000 °C | 10,03 | 8,64 | 8,17 | 7,01 |
| ES790 | **Blanc craquelé** | | G IV | 980 - 1 000 °C | 10,40 | 9,12 | 8,57 | 7,10 |
| R9A | **Blanc doré nitrate d'argent** | 59 | G IV | 800 - 900 °C | 45,10 | 40,64 | 37,67 | 33,21 |
| M6889 | **Bleu craquelé** | | G IV | 960 - 1 020 °C | 14,27 | 12,74 | 11,98 | 8,92 |
| R8 | **Bleu doré** | 85 | G IV | 800 - 900 °C | 54,00 | 51,19 | 48,37 | 42,74 |
| 5813 | **Bleu turquoise craquelé** | 77 | G IV | 960 - 980 °C | 15,60 | 14,85 | 14,09 | 10,69 |
| R6 | **Cuivre** | 84 | G IV | 800 - 900 °C | 15,85 | 12,88 | 12,38 | 10,40 |

**PRIX € HORS TAXES AU KG (DUTY FREE € PRICES PER KG).** Photos non contractuelles. Susceptibles de modifications. Notre responsabilité ne peut être engagée.
Tarifs 2026. Prix hors taxes départ Solargil, valables dans tous nos points de ventes sous réserves de modifications, ces tarifs sont régulièrement actualisés sur le site solargil.com
SOLARGIL siège social usine : Tél. +33 (0)3 86 45 50 00 - eMail : ceramic@solargil.com

## ÉMAUX FAÏENCE
# RAKU (SUITE)

| (prix au kg) | | Coef. dilat. 25 - 300 °C | Groupe | Plage cuisson | 1 kg | 5 kg | 10 kg | 25 kg |
|---|---|---|---|---|---|---|---|---|
| R7 | **Cuivre fer** | 104 | G IV | 800 - 900 °C | 17,13 | 13,81 | 12,56 | 7,57 |
| 5667 | **Gris craquelé** | | G IV | 960 - 1 020 °C | 14,91 | 13,26 | 12,85 | 10,79 |
| 5669 | **Jaune craquelé** | | G IV | 960 - 1 020 °C | 13,48 | 12,18 | 11,31 | 10,02 |
| 5666 | **Lilas craquelé** | | G IV | 960 - 1 020 °C | 15,17 | 13,79 | 12,88 | 11,04 |
| M6189 | **Lustre beige craquelé** | | G IV | 960 - 1 020 °C | 11,35 | 10,27 | 9,54 | 8,46 |
| 5678 | **Orange craquelé** | | G IV | 960 - 1 020 °C | 14,50 | 13,26 | 12,44 | 10,79 |
| 5785 | **Vert turquoise clair craquelé** | | G IV | 960 - 1 020 °C | 13,26 | 12,10 | 10,94 | 9,78 |
| 5811 | **Vert turquoise craquelé** | 81 | G IV | 960 - 980 °C | 13,26 | 12,10 | 10,94 | 9,78 |

## ÉMAUX FAÏENCE
# RAKU OPAQUES CRAQUELÉS SANS PLOMB BRILLANTS

Adaptés aux cuissons "RAKU" puisqu'ils maintiennent sa stabilité chromatique en contraste avec les effets de la pâte.

| (prix au kg) | | Coef. dilat. 25 - 300 °C | Groupe | Plage cuisson | 1 kg | 5 kg | 10 kg | 25 kg |
|---|---|---|---|---|---|---|---|---|
| 5938 | **Bleu ciel** | 88 | G IV | 930 - 1 020 °C | 14,40 | 13,67 | 12,57 | 10,38 |
| 5934 | **Bleu cobalt** | 88 | G IV | 930 - 1 020 °C | 15,83 | 15,02 | 13,81 | 11,39 |
| 5932 | **Corail** | 88 | G IV | 930 - 1 020 °C | 20,96 | 19,88 | 18,27 | 15,04 |
| 5931 | **Jaune** | 88 | G IV | 930 - 1 020 °C | 17,09 | 16,22 | 14,91 | 12,29 |
| 5940 | **Marron** | 88 | G IV | 930 - 1 020 °C | 11,87 | 11,27 | 10,37 | 8,58 |
| 5936 | **Mauve** | 88 | G IV | 930 - 1 020 °C | 11,73 | 10,61 | 9,49 | 8,93 |
| 5942 | **Noir** | 88 | G IV | 930 - 1 020 °C | 16,78 | 15,92 | 14,64 | 12,07 |
| 5933 | **Rouge** | 88 | G IV | 930 - 1 020 °C | 20,26 | 19,22 | 17,66 | 14,54 |
| 5941 | **Terracotta** | 88 | G IV | 930 - 1 020 °C | 14,24 | 13,52 | 12,44 | 10,27 |
| 5937 | **Turquoise** | 88 | G IV | 930 - 1 020 °C | 13,61 | 12,92 | 11,89 | 9,82 |
| 5939 | **Vert brillant** | 88 | G IV | 930 - 1 020 °C | 17,57 | 16,67 | 15,32 | 12,63 |
| 5935 | **Vert victoria** | 88 | G IV | 930 - 1 020 °C | 13,29 | 12,62 | 11,61 | 9,59 |

## ÉMAUX FAÏENCE
# OPAQUES CLOISONNÉS BRILLANTS - SÉRIE CS200

Idéale pour la technique des émaux cloisonnés dite "Cuerda Seca", cette gamme est particulièrement adaptée à une application sur terres rouges, mais peut aussi être appliquée sur terres blanches. Les couleurs peuvent parfaitement se mélanger, à l'exception du rouge CS-210 et de l'orange CS-211 qui doivent être utilisées pures.

| (prix au kg) | | Coef. dilat. 25 - 300 °C | Groupe | Plage cuisson | 1 kg | 5 kg | 10 kg | 25 kg |
|---|---|---|---|---|---|---|---|---|
| CS201 | **Aubergine** | | G II | 980 °C | 24,01 | 20,73 | 19,63 | 15,81 |
| CS215 | **Blanc** | | G II | 980 °C | 14,44 | 12,49 | 11,85 | 9,58 |
| CS206 | **Bleu cobalt foncé** | | G II | 980 °C | 18,88 | 16,32 | 15,46 | 12,47 |
| CS214 | **Bleu cobalt** | | G II | 980 °C | 19,81 | 17,12 | 16,22 | 13,08 |
| CS200 | **Bleu turquoise** | | G II | 980 °C | 19,35 | 16,72 | 15,84 | 12,77 |
| CS203 | **Jaune** | | G II | 980 °C | 19,99 | 17,27 | 16,37 | 13,19 |
| CS207 | **Jaune** | | G II | 980 °C | 19,96 | 17,24 | 16,34 | 13,17 |
| CS217 | **Marbre** | | G II | 980 °C | 18,31 | 15,82 | 15,00 | 12,10 |

**PRIX € HORS TAXES AU KG (DUTY FREE € PRICES PER KG).** Photos non contractuelles. Susceptibles de modifications. Notre responsabilité ne peut être engagée.
Tarifs 2026. Prix hors taxes départ Solargil, valables dans tous nos points de ventes sous réserves de modifications, ces tarifs sont régulièrement actualisés sur le site solargil.com
SOLARGIL siège social usine : Tél. +33 (0)3 86 45 50 00 - eMail : ceramic@solargil.com



## ÉMAUX FAÏENCE
# OPAQUES CLOISONNÉS BRILLANTS - SÉRIE CS200

| (prix au kg) | | Coef. dilat. 25 - 300 °C | Groupe | Plage cuisson | 1 kg | 5 kg | 10 kg | 25 kg |
|---|---|---|---|---|---|---|---|---|
| CS212 | **Marron clair** | | G II | 980 °C | 16,41 | 14,19 | 13,45 | 10,86 |
| CS213 | **Marron foncé** | | G II | 980 °C | 16,59 | 14,34 | 13,60 | 10,98 |
| CS202 | **Noir** | | G II | 980 °C | 21,07 | 18,20 | 17,24 | 13,89 |
| CS218 | **Ocre** | | G II | 980 °C | 17,16 | 14,84 | 14,06 | 11,35 |
| CS220 | **Orange** | | G II | 980 °C | 31,46 | 27,14 | 25,70 | 20,66 |
| CS210 | **Rouge** | | G II | 980 °C | 36,62 | 31,58 | 29,90 | 24,02 |
| CS208 | **Vert** | | G II | 980 °C | 16,34 | 14,13 | 13,39 | 10,81 |
| CS216 | **Vert anglais** | 61 | G II | 980 °C | 18,38 | 15,89 | 15,05 | 12,14 |
| CS209 | **Vert victoria** | | G II | 980 °C | 17,31 | 14,96 | 14,18 | 11,44 |
| CS204 | **Violet** | | G II | 980 °C | 28,59 | 24,67 | 23,37 | 18,79 |

## ÉMAUX FAÏENCE
# BRILLANTS CLOISONNÉS - SÉRIE CS 400

Idéale pour la technique des émaux cloisonnés dite "Cuerda Seca", cette gamme est particulièrement adaptée à une application sur terres blanches. Toutes les couleurs sont miscibles entre elles.

| (prix au kg) | | Coef. dilat. 25 - 300 °C | Groupe | Plage cuisson | 1 kg | 5 kg | 10 kg | 25 kg |
|---|---|---|---|---|---|---|---|---|
| CS447 | **Bleu** | | G II | 980 - 1 000 °C | 21,96 | 18,97 | 16,47 | 14,48 |
| CS433 | **Bleu ciel** | | G II | 980 - 1 000 °C | 18,06 | 15,61 | 13,57 | 11,93 |
| CS449 | **Bleu cobalt** | | G II | 980 - 1 000 °C | 19,78 | 17,09 | 14,85 | 13,05 |
| CS450 | **Bleu turquoise** | | G II | 980 - 1 000 °C | 16,70 | 14,44 | 12,55 | 11,05 |
| CS417 | **Crème** | | G II | 980 - 1 000 °C | 18,02 | 15,58 | 13,54 | 11,91 |
| CS402 | **Jaune** | | G II | 980 - 1 000 °C | 21,96 | 18,97 | 16,47 | 14,48 |
| CS423 | **Lilas** | | G II | 980 - 1 000 °C | 18,99 | 16,41 | 14,26 | 12,54 |
| CS464 | **Marron clair** | | G II | 980 - 1 000 °C | 16,41 | 14,19 | 12,34 | 10,86 |
| CS437 | **Orange** | | G II | 980 - 1 000 °C | 19,89 | 17,18 | 14,93 | 13,12 |
| CS435 | **Rouge** | | G II | 980 - 1 000 °C | 20,89 | 18,04 | 15,67 | 13,78 |
| CS475 | **Rouge vermillon** | | G II | 980 - 1 000 °C | 30,42 | 26,25 | 22,77 | 19,98 |
| CS446 | **Vert herbe** | | G II | 980 - 1 000 °C | 16,70 | 14,44 | 12,55 | 11,05 |
| CS466 | **Vert andalou** | | G II | 980 - 1 000 °C | 16,77 | 14,50 | 12,61 | 11,09 |
| CS476 | **Vert bleuté** | | G I | 980 - 1 000 °C | 19,74 | 17,06 | 14,82 | 13,03 |

## ENGOBES FAÏENCE
# SANS PLOMB BLANCS

Pour couvrir une terre colorée. Les pièces doivent être émaillées pour assurer leur étanchéité. Utilisables au pinceau, à la louche ou à la poire.

| (prix au kg) | | Coef. dilat. 25 - 300 °C | Groupe | Plage cuisson | 1 kg | 5 kg | 10 kg | 25 kg |
|---|---|---|---|---|---|---|---|---|
| 5417 | **Engobe atomisé défloculent incorporé** | 71 | G I | 980 - 1 050 °C | 2,74 | 2,12 | 1,97 | 1,67 |
| 5000 | **Engobe blanc** | 58 | G I | 980 - 1 050 °C | 3,66 | 2,83 | 2,66 | 2,50 |
| AUBAGNE | **Engobe blanc atomisé** | 58 | G I | 980 - 1 020 °C | 4,38 | 3,43 | 3,35 | 2,95 |
| 0100 | **Engobe grès 0-150** | 55 | G I | 1 260 - 1 300 °C | 4,78 | 3,64 | 3,49 | 3,21 |
| 5657 | **Engobe pour application sur biscuit** | 85 | G I | 980 - 1 020 °C | 7,90 | 5,86 | 5,54 | 5,07 |

**PRIX € HORS TAXES AU KG (DUTY FREE € PRICES PER KG).** Photos non contractuelles. Susceptibles de modifications. Notre responsabilité ne peut être engagée.
Tarifs 2026. Prix hors taxes départ Solargil, valables dans tous nos points de ventes sous réserves de modifications, ces tarifs sont régulièrement actualisés sur le site solargil.com
SOLARGIL siège social usine : Tél. +33 (0)3 86 45 50 00 - eMail : ceramic@solargil.com

## ENGOBES FAÏENCE
# SANS PLOMB

L'engobe peut être posé sur une terre crue ou biscuitée.
Compatible avec toutes les techniques d'application (à la poire, au pinceau, pistolet…).

| *(prix au kg)* | | Coef. dilat. | Groupe | Plage cuisson | 1 kg | 5 kg | 10 kg |
|---|---|---|---|---|---|---|---|
| 6027 | **Beige** | | G I | 940 - 1 020 °C | 16,36 | 14,70 | 14,23 |
| CC01 | **Blanc** | 73 | G I | 980 - 1 000 °C | 5,29 | 4,56 | 4,13 |
| CC08 | **Bleu ciel** | 86 | G I | 940 - 1 000 °C | 13,91 | 11,82 | 11,16 |
| CC09 | **Bleu cobalt** | 86 | G I | 940 - 1 000 °C | 37,88 | 31,99 | 28,94 |
| EN46 | **Bleu turquoise** | 75 | G I | 950 - 1 050 °C | 18,71 | 17,94 | 16,39 |
| CC03 | **Caramel** | 86 | G I | 940 - 1 000 °C | 10,88 | 9,28 | 8,66 |
| CC10 | **Carmin** | 86 | G I | 940 - 1 020 °C | 20,74 | 18,43 | 15,25 |
| 6024 | **Gris beige** | 86 | G I | 940 - 1 020 °C | 15,14 | 12,90 | 11,07 |
| 6026 | **Gris beige foncé** | | G I | 940 - 1 020 °C | 14,68 | 12,57 | 10,45 |
| CC02 | **Jaune** | 86 | G I | 980 - 1 000 °C | 14,02 | 11,81 | 10,78 |
| CC05 | **Marron** | 86 | G I | 940 - 1 000 °C | 13,01 | 10,98 | 10,60 |
| EN29 | **Noir** | 75 | G I | 950 - 1 050 °C | 15,97 | 15,31 | 14,00 |
| CC11 | **Noir** | 86 | G I | 940 - 1 020 °C | 19,70 | 16,05 | 15,11 |
| CC04 | **Orange** | 86 | G I | 940 - 1 000 °C | 13,29 | 11,31 | 10,78 |
| CC06 | **Vert clair** | 86 | G I | 940 - 1 000 °C | 12,92 | 10,88 | 10,16 |

**ROBIN KERR**

Terre utilisée : XING

kerramique.com
kerramique



## ÉMAUX FAÏENCE
# TRANSPARENTS SANS PLOMB BRILLANTS - SÉRIE ETSP

Utilisables au pistolet, au trempage, à la louche, au pinceau, ou à l'éponge.
Ces émaux doivent être posés sur biscuits blancs ou engobés.

| | | | | Liquide | | Poudre | | | |
|---|---|---|---|---|---|---|---|---|---|
| | | Groupe | Plage cuisson | 250 g | 1 kg | 250 g | 1 kg | 5 kg | 25 kg |
| ETSP15 | **Bleu azafata** | G I | 980 - 1 260 °C | 9,71 | 30,31 | 25,31 | 21,49 | 19,58 | 16,08 |
| ETSP02 | **Bleu de cobalt** | G I | 980 - 1 150 °C | 9,81 | 33,95 | 14,85 | 13,42 | 11,98 | 16,02 |
| ETSP13 | **Bleu pervenche** | G I | 980 - 1 080 °C | 10,02 | 31,78 | 15,59 | 14,70 | 11,45 | 13,44 |
| ETSP21 | **Café** | G I | 980 - 1 260 °C | 9,51 | 29,49 | 15,46 | 13,80 | 11,14 | 18,52 |
| ETSP19 | **Caramel** | G I | 980 - 1 260 °C | 8,39 | 24,23 | 16,40 | 14,57 | 11,82 | 24,51 |
| ETSP10 | **Carmin** | G I | 980 - 1 080 °C | 10,41 | 31,09 | 14,55 | 13,19 | 11,83 | 27,42 |
| ETSP20 | **Chocolat** | G I | 980 - 1 260 °C | 6,80 | 22,39 | 15,03 | 13,13 | 10,61 | 30,04 |
| ETSP25 | **Cognac** | G I | 980 - 1 260 °C | 9,85 | 34,00 | 16,80 | 14,95 | 11,88 | 19,11 |
| ETSP22 | **Gris** | G I | 980 - 1 260 °C | 10,14 | 35,82 | 15,50 | 13,45 | 10,73 | 33,95 |
| ETSP04 | **Jaune** | G I | 980 - 1 050 °C | 9,99 | 34,59 | 22,69 | 21,54 | 16,76 | 18,94 |
| ETSP12 | **Mauve** | G I | 980 - 1 260 °C | 12,13 | 39,09 | 22,96 | 20,26 | 16,67 | 17,80 |
| ETSP24 | **Miel** | G I | 980 - 1 260 °C | 9,64 | 30,82 | 16,55 | 15,12 | 11,97 | 27,28 |
| ETSP23 | **Noir** | G I | 980 - 1 260 °C | 9,41 | 29,15 | 15,66 | 13,40 | 12,43 | 19,00 |
| ETSP06 | **Orange** | G IV | 980 - 1 260 °C | 11,95 | 39,61 | 18,86 | 17,33 | 13,76 | 23,79 |
| ETSP09 | **Rose** | G I | 980 - 1 150 °C | 20,38 | 66,29 | 56,67 | 46,46 | 38,80 | 17,38 |
| ETSP07 | **Rouge clair** | G IV | 980 - 1 080 °C | 10,10 | 31,94 | 18,75 | 17,16 | 13,99 | 17,38 |
| ETSP08 | **Rouge intense** | G IV | 980 - 1 080 °C | 11,61 | 36,46 | 24,07 | 22,30 | 18,18 | 16,77 |
| ETSP05 | **Saumon** | G IV | 980 - 1 080 °C | 9,07 | 30,53 | 11,80 | 9,92 | 8,03 | 16,69 |
| ETSP01 | **Transparent** | G I | 980 - 1 260 °C | 7,09 | 22,01 | 10,42 | 9,82 | 8,43 | 28,91 |
| ETSP03 | **Transparent craquelé** | G III | 980 - 1 150 °C | 9,38 | 31,20 | 17,36 | 15,43 | 12,54 | 22,73 |
| ETSP14 | **Turquoise** | G I | 980 - 1 260 °C | 9,75 | 34,08 | 22,55 | 18,88 | 15,20 | 18,01 |
| ETSP18 | **Vert bleu** | G I | 980 - 1 260 °C | 9,13 | 29,62 | 17,56 | 16,29 | 12,82 | 19,42 |
| ETSP26 | **Vert de cuivre** | G I | 980 - 1 150 °C | 9,96 | 34,63 | 13,85 | 12,07 | 9,62 | 20,73 |
| ETSP27 | **Vert herbe** | G I | 980 - 1 260 °C | 9,43 | 28,89 | 16,03 | 13,61 | 11,20 | 18,08 |
| ETSP16 | **Vert lime** | G I | 980 - 1 260 °C | 9,75 | 30,64 | 16,70 | 14,90 | 12,02 | 17,60 |
| ETSP17 | **Vert victoria** | G I | 980 - 1 260 °C | 8,24 | 30,95 | 17,59 | 16,58 | 12,90 | 40,96 |
| ETSP11 | **Violet** | G I | 980 - 1 150 °C | 11,36 | 34,28 | 29,11 | 26,02 | 23,70 | 22,41 |

## ÉMAUX FAÏENCE
# TRANSPARENTS SANS PLOMB BRILLANTS - SÉRIE SOL

Gamme d'émaux prêts à l'emploi, brillants et aux couleurs intenses.
À poser sur biscuits blancs. Applicables au pinceau, au pistolet, à la louche, ou à l'éponge.

| | | Groupe | Plage cuisson | 300 g | 1 kg |
|---|---|---|---|---|---|
| SOL09/113 | **Beige** | G I | 980 - 990 °C | 8,30 | 10,08 |
| SOL02/019 | **Blanc brillant** | G I | 980 - 990 °C | 8,44 | 22,56 |
| SOL02/024 | **Blanc mat** | G I | 980 - 990 °C | 8,30 | 21,73 |

**PRIX € HORS TAXES AU KG (DUTY FREE € PRICES PER KG).** Photos non contractuelles. Susceptibles de modifications. Notre responsabilité ne peut être engagée.
Tarifs 2026. Prix hors taxes départ Solargil, valables dans tous nos points de ventes sous réserves de modifications, ces tarifs sont régulièrement actualisés sur le site solargil.com
SOLARGIL siège social usine : Tél. +33 (0)3 86 45 50 00 - eMail : ceramic@solargil.com

ÉMAUX FAÏENCE

# TRANSPARENTS SANS PLOMB BRILLANTS
## SÉRIE SOL (SUITE)

| | | Groupe | Plage cuisson | 300 g | 1 kg |
|---|---|---|---|---|---|
| SOL03/105 | **Bleu céleste** | G I | 980 - 990 °C | 9,64 | 28,53 |
| SOL03/107 | **Bleu électrique** | G I | 980 - 990 °C | 11,28 | 37,13 |
| SOL03/103 | **Bleu outremer** | G I | 980 - 990 °C | 8,02 | 20,28 |
| SOL03/106 | **Bleu pervenche** | G I | 980 - 990 °C | 8,09 | 20,61 |
| SOL09/102 | **Caramel** | G I | 980 - 990 °C | 8,37 | 21,95 |
| SOL09/106 | **Caramel au beure** | G I | 980 - 990 °C | 11,22 | 36,74 |
| SOL09/104 | **Gris beige** | G I | 980 - 990 °C | 7,75 | 18,77 |
| SOL16/101 | **Gris clair** | G I | 980 - 990 °C | 7,85 | 19,44 |
| SOL16/102 | **Gris foncé** | G I | 980 - 990 °C | 8,06 | 20,50 |
| SOL01/021 | **Incolore** | G I | 980 - 990 °C | 7,89 | 19,61 |
| SOL01/004 | **Incolore craquelé** | G IV | 980 - 990 °C | 7,95 | 19,89 |
| SOL01/009 | **Incolore mat** | G I | 980 - 990 °C | 12,52 | 43,49 |
| SOL09/101 | **Jaune moutarde** | G I | 980 - 990 °C | 11,39 | 37,68 |
| SOL06/101 | **Jaune soleil** | G I | 980 - 990 °C | 10,36 | 32,33 |
| SOL12/101 | **Lilas** | G I | 980 - 990 °C | 12,49 | 43,37 |
| SOL09/107 | **Marron foncé** | G I | 980 - 990 °C | 9,64 | 28,59 |
| SOL04/101 | **Miel** | G I | 980 - 990 °C | 8,50 | 22,73 |
| SOL10/101 | **Noir** | G I | 980 - 990 °C | 9,81 | 29,54 |
| SOL10/120 | **Noir mat** | G I | 980 - 990 °C | 15,27 | 57,88 |
| SOL08/101 | **Orange** | G I | 980 - 990 °C | 11,15 | 36,40 |
| SOL13/101 | **Rose bébé** | G I | 980 - 990 °C | 10,60 | 33,61 |
| SOL15/101 | **Rouge bordeaux** | G I | 980 - 990 °C | 10,08 | 30,93 |
| SOL07/101 | **Rouge intense** | G I | 980 - 990 °C | 11,04 | 35,84 |
| SOL05/101 | **Vert de chrome** | G I | 980 - 990 °C | 7,99 | 20,05 |
| SOL05/109 | **Vert forêt clair** | G I | 980 - 990 °C | 7,82 | 19,16 |
| SOL05/111 | **Vert forêt foncé** | G I | 980 - 990 °C | 7,99 | 20,05 |
| SOL05/103 | **Vert lime** | G I | 980 - 990 °C | 10,12 | 31,04 |
| SOL05/104 | **Vert pistache** | G I | 980 - 990 °C | 10,15 | 31,21 |

ÉMAUX FAÏENCE

# OPAQUES SANS PLOMB BRILLANTS - SÉRIE EOSP

Pour un meilleur développement de la couleur, une application sur une pâte d'argile blanche ou rouge engobée est recommandée.
Possibilité de décorer sur les émaux blancs EOSP-00 et EOSP-01 avec les couleurs prêtes à l'emploi de la Série CD utilisables au pinceau.

| | | | | Liquide | | Poudre | | | |
|---|---|---|---|---|---|---|---|---|---|
| | | Groupe | Plage cuisson | 250 g | 1 kg | 250 g | 1 kg | 5 kg | 25 kg |
| EOSP3 | **Aubergine** | G I | 980 - 1 080 °C | 28,22 | 47,27 | 52,42 | 48,63 | 38,36 | 38,24 |
| EOSP0 | **Blanc** | G I | 980 - 1 080 °C | 8,71 | 25,71 | 11,95 | 10,02 | 7,98 | 7,87 |
| EOSP1 | **Blanc antique** | G I | 980 - 1 080 °C | 9,33 | 26,99 | 14,21 | 12,15 | 9,60 | 9,49 |
| EOSP8 | **Bleu ciel** | G I | 980 - 1 080 °C | 9,48 | 28,60 | 15,06 | 13,24 | 10,51 | 9,54 |

**PRIX € HORS TAXES AU KG (DUTY FREE € PRICES PER KG).** Photos non contractuelles. Susceptibles de modifications. Notre responsabilité ne peut être engagée.
Tarifs 2026. Prix hors taxes départ Solargil, valables dans tous nos points de ventes sous réserves de modifications, ces tarifs sont régulièrement actualisés sur le site solargil.com
SOLARGIL siège social usine : Tél. +33 (0)3 86 45 50 00 - eMail : ceramic@solargil.com



ÉMAUX FAÏENCE

# OPAQUES SANS PLOMB BRILLANTS - SÉRIE EOSP
## (SUITE)

| | | | | Liquide | | Poudre | | | |
|---|---|---|---|---|---|---|---|---|---|
| | | Groupe | Plage cuisson | 250 g | 1 kg | 250 g | 1 kg | 5 kg | 25 kg |
| EOSP9 | **Bleu cobalt** | G I | 980 - 1 080 °C | 9,79 | 32,79 | 25,07 | 22,94 | 18,13 | 11,34 |
| EOSP2 | **Bleu outremer** | G I | 980 - 1 080 °C | 10,49 | 32,19 | 14,03 | 12,49 | 9,61 | 12,84 |
| EOSP18 | **Bleu paon** | G I | 980 - 1 080 °C | 9,65 | 26,88 | 17,39 | 16,12 | 12,83 | 23,92 |
| EOSP20 | **Carmin** | G I | 980 - 1 080 °C | 10,35 | 31,80 | 27,20 | 25,20 | 19,99 | 10,30 |
| EOSP11 | **Chocolat** | G I | 980 - 1 080 °C | 8,99 | 25,46 | 16,14 | 14,19 | 11,25 | 10,40 |
| EOSP12 | **Gris foncé** | G I | 980 - 1 080 °C | 9,61 | 26,72 | 14,21 | 12,80 | 10,18 | 18,02 |
| EOSP13 | **Gris perle** | G I | 980 - 1 080 °C | 8,59 | 25,26 | 15,19 | 13,33 | 10,55 | 16,45 |
| EOSP5 | **Jaune** | G I | 980 - 1 080 °C | 9,65 | 26,24 | 18,34 | 16,85 | 12,95 | 11,14 |
| EOSP6 | **Lilas** | G I | 980 - 1 080 °C | 12,32 | 34,73 | 32,44 | 29,42 | 24,04 | 13,70 |
| EOSP17 | **Maquillage** | G I | 980 - 1 080 °C | 8,61 | 26,25 | 15,13 | 13,17 | 10,63 | 10,44 |
| EOSP25 | **Marron** | G I | 980 - 1 080 °C | 8,96 | 23,01 | 13,78 | 11,84 | 9,48 | 20,65 |
| EOSP24 | **Marron glacé** | G I | 980 - 1 080 °C | 8,53 | 25,15 | 14,66 | 12,74 | 10,09 | 14,11 |
| EOSP19 | **Mauve** | G I | 980 - 1 080 °C | 12,69 | 36,83 | 38,39 | 36,27 | 28,69 | 22,15 |
| EOSP26 | **Noir** | G I | 980 - 1 080 °C | 10,35 | 27,78 | 20,62 | 18,60 | 14,80 | 10,53 |
| EOSP16 | **Orange** | G IV | 980 - 1 080 °C | 11,39 | 33,28 | 29,83 | 27,94 | 22,26 | 12,33 |
| EOSP15 | **Pêche** | G I | 980 - 1 080 °C | 10,18 | 28,06 | 19,93 | 17,86 | 14,22 | 28,59 |
| EOSP23 | **Pistache** | G I | 980 - 1 080 °C | 9,07 | 25,70 | 17,73 | 15,77 | 12,51 | 19,88 |
| EOSP21 | **Rose** | G I | 980 - 1 080 °C | 9,89 | 30,69 | 19,22 | 17,08 | 13,64 | 13,53 |
| EOSP14 | **Rouge** | G IV | 980 - 1 080 °C | 10,23 | 35,90 | 27,82 | 28,41 | 20,77 | 11,89 |
| EOSP27 | **Ton pierre** | G I | 980 - 1 080 °C | 8,53 | 25,20 | 15,73 | 13,82 | 11,00 | 12,40 |
| EOSP4 | **Turquoise** | G I | 980 - 1 080 °C | 8,61 | 24,20 | 16,42 | 14,43 | 11,45 | 9,98 |
| EOSP22 | **Vert amande** | G I | 980 - 1 080 °C | 10,66 | 28,35 | 17,53 | 15,55 | 12,34 | 9,37 |
| EOSP10 | **Vert bleu** | G I | 980 - 1 080 °C | 10,31 | 32,53 | 22,71 | 20,68 | 16,57 | 14,69 |
| EOSP7 | **Vert de chrome** | G I | 980 - 1 080 °C | 9,64 | 28,49 | 15,14 | 13,07 | 10,41 | 10,89 |

ÉMAUX FAÏENCE

# OPAQUES SANS PLOMB MATS (EFFET SATINÉ)
## SÉRIE EMSP

Utilisable au pistolet, au trempage, à la louche, au pinceau, ou à l'éponge. Ces émaux opaques peuvent être posés sur tous biscuits : la teinte sera d'origine sur biscuit blanc ou engobé, légèrement plus foncée sur biscuit rouge.

| | | | | Liquide | | Poudre | | | |
|---|---|---|---|---|---|---|---|---|---|
| | | Groupe | Plage cuisson | 250 g | 1 kg | 250 g | 1 kg | 5 kg | 25 kg |
| EMSP01 | **Blanc** | GI | 980 - 1 260 °C | 10,03 | 23,17 | 17,95 | 15,04 | 12,13 | 15,80 |
| EMSP13 | **Bleu foncé** | GI | 980 - 1 260 °C | 10,63 | 29,79 | 27,02 | 23,45 | 20,90 | 17,75 |
| EMSP05 | **Camel** | GI | 980 - 1 260 °C | 10,40 | 24,13 | 22,95 | 19,21 | 15,47 | 23,13 |
| EMSP08 | **Carmin** | GI | 980 - 1 150 °C | 10,29 | 26,69 | 24,17 | 19,43 | 14,70 | 32,17 |
| EMSP20 | **Chocolat** | GI | 980 - 1 150 °C | 9,52 | 23,83 | 24,69 | 22,13 | 20,17 | 32,50 |
| EMSP18 | **Crème** | GI | 980 - 1 150 °C | 10,29 | 26,37 | 24,65 | 21,50 | 18,00 | 22,75 |
| EMSP17 | **Gris foncé** | GI | 980 - 1 260 °C | 9,72 | 24,45 | 25,28 | 19,42 | 15,63 | 21,25 |

**PRIX € HORS TAXES AU KG (DUTY FREE € PRICES PER KG).** Photos non contractuelles. Susceptibles de modifications. Notre responsabilité ne peut être engagée.
Tarifs 2026. Prix hors taxes départ Solargil, valables dans tous nos points de ventes sous réserves de modifications, ces tarifs sont régulièrement actualisés sur le site solargil.com
SOLARGIL siège social usine : Tél. +33 (0)3 86 45 50 00 - eMail : ceramic@solargil.com

ÉMAUX FAÏENCE

# OPAQUES SANS PLOMB MATS (EFFET SATINÉ)
## SÉRIE EMSP (SUITE)

| | | | | | Liquide | | Poudre | | | |
|---|---|---|---|---|---|---|---|---|---|---|
| | | | Groupe | Plage cuisson | 250 g | 1 kg | 250 g | 1 kg | 5 kg | 25 kg |
| | EMSP16 | **Gris moyen** | GI | 980 - 1 260 °C | 9,61 | 24,13 | 25,12 | 22,55 | 18,88 | 32,92 |
| | EMSP15 | **Gris perle** | GI | 980°C | 9,68 | 23,49 | 26,03 | 22,60 | 20,02 | 24,00 |
| | EMSP00 | **Incolore transparent** | GI | 980°C | 7,59 | 17,02 | 8,25 | 7,48 | 6,05 | 22,09 |
| | EMSP02 | **Jaune** | GI | 980 - 1 260 °C | 9,88 | 25,20 | 18,73 | 27,85 | 23,29 | 19,17 |
| | EMSP03 | **Jaune-orangé** | GIV | 980°C | 11,31 | 30,11 | 22,78 | 19,60 | 16,42 | 21,38 |
| | EMSP07 | **Mauve** | GI | 980 - 1 150 °C | 11,68 | 31,71 | 26,57 | 24,61 | 20,05 | 20,21 |
| | EMSP14 | **Noir** | GI | 980 - 1 260 °C | 10,97 | 26,73 | 30,27 | 27,19 | 26,17 | 25,83 |
| | EMSP04 | **Orange** | GIV | 980 - 1 260 °C | 11,04 | 29,41 | 39,10 | 32,67 | 29,45 | 26,00 |
| | EMSP09 | **Pistache** | GI | 980 - 1 260 °C | 9,95 | 25,09 | 24,25 | 22,27 | 20,29 | 21,70 |
| | EMSP06 | **Rose** | GI | 980°C | 10,40 | 24,45 | 23,51 | 21,42 | 17,23 | 22,35 |
| | EMSP21 | **Rouge tomate** | GIV | 980 - 1 260 °C | 13,25 | 34,71 | 33,38 | 25,48 | 21,31 | 23,00 |
| | EMSP19 | **Sable** | GI | 980 - 1 260 °C | 10,18 | 23,27 | 24,51 | 22,00 | 18,42 | 21,30 |
| | EMSP12 | **Turquoise** | GI | 980 - 1 260 °C | 9,72 | 24,23 | 24,35 | 20,38 | 16,40 | 21,80 |
| | EMSP11 | **Vert bleu** | GI | 980 - 1 260 °C | 9,84 | 24,98 | 25,75 | 21,54 | 17,33 | 23,90 |
| | EMSP10 | **Vert d'eau** | GI | 980 - 1 260 °C | 10,29 | 23,93 | 23,10 | 19,33 | 15,57 | 41,96 |

ÉMAUX FAÏENCE

# OPAQUES À EFFETS SANS PLOMB - SÉRIE EESP

La série EESP est composée d'émaux spéciaux avec différents types de finition : réactifs, jaspés, pailletés, effets pierre... Le résultat final varie selon la pâte utilisée, dû à sa réactivité. Ces émaux peuvent être posés sur les biscuits. La teinte sera d'origine sur biscuits blancs ou engobés, sur biscuits rouges, la teinte sera modifiée. Nous vous conseillons de consulter la fiche technique pour plus d'informations sur le rapport températures / effets.

| | | | Groupe | Plage cuisson | 250 g | 1 kg |
|---|---|---|---|---|---|---|
| | EESP00 | **Blanc craquelé** | G III | 980 - 1 260 °C | 10,33 | 20,68 |
| | EESP01 | **Noir jaspé** | G I | 980 - 1 260 °C | 9,16 | 19,19 |
| | EESP02 | **Moutarde jaspé** | G I | 980 - 1 260 °C | 10,38 | 36,71 |
| | EESP03 | **Bleu jaspé** | G I | 980 - 1 260 °C | 9,07 | 21,41 |
| | EESP04 | **Rouge jaspé** | G I | 980 - 1 260 °C | 11,13 | 24,80 |
| | EESP05 | **Anthracite jaspé** | G I | 980 - 1 260 °C | 10,33 | 34,71 |
| | EESP06 | **Jaune sablé** | G I | 980 - 1 280 °C | 10,15 | 23,75 |
| | EESP07 | **Cuir sablé** | G I | 980 - 1 260 °C | 9,21 | 20,83 |
| | EESP08 | **Rosé sablé** | G I | 980 - 1 260 °C | 10,68 | 23,00 |
| | EESP09 | **Vert militaire sablé** | G I | 980 - 1 260 °C | 12,68 | 23,18 |
| | EESP13 | **Marron réactif** | G I | 980 - 1 260 °C | 13,11 | 19,49 |
| | EESP14 | **Noir réactif** | G I | 980 - 1 260 °C | 14,23 | 21,64 |
| | EESP15 | **Saumon réactif** | G IV | 980 - 1 260 °C | 11,64 | 19,61 |
| | EESP18 | **Transparent jaspé** | G I | 980 - 1 260 °C | 12,13 | 17,91 |
| | EESP20 | **Pierre anthracite** | G I | 980 - 1 280 °C | 10,83 | 20,21 |
| | EESP22 | **Marron pierre** | G I | 980 - 1 260 °C | 8,72 | 15,80 |
| | EESP25 | **Vert moucheté** | G I | 980 - 1 260 °C | 11,64 | 20,36 |
| | EESP26 | **Bleu moucheté** | G I | 980 - 1 280 °C | 11,88 | 18,15 |
| | EESP27 | **Marron moucheté** | G I | 980 - 1 280 °C | 9,45 | 21,23 |

**PRIX € HORS TAXES AU KG (DUTY FREE € PRICES PER KG).** Photos non contractuelles. Susceptibles de modifications. Notre responsabilité ne peut être engagée.
Tarifs 2026. Prix hors taxes départ Solargil, valables dans tous nos points de ventes sous réserves de modifications, ces tarifs sont régulièrement actualisés sur le site solargil.com
SOLARGIL siège social usine : Tél. +33 (0)3 86 45 50 00 - eMail : ceramic@solargil.com



ÉMAUX FAÏENCE

# OPAQUES À EFFETS SANS PLOMB - SÉRIE EESP (SUITE)

| | | | Groupe | Plage cuisson | 250 g | 1 kg |
|---|---|---|---|---|---|---|
| | EESP28 | **Blanc moucheté** | G I | 980 - 1 260 °C | 18,53 | 24,64 |
| | EESP29 | **Beige moucheté** | G I | 980 - 1 260 °C | 14,57 | 22,86 |
| | EESP30 | **Opale réactif** | G I | 980 - 1 080 °C | 9,28 | 18,93 |
| | EESP31 | **Opale moucheté** | G I | 980 - 1 260 °C | 17,36 | 16,67 |
| | EESP32 | **Vert kiwi** | G IV | 980 - 1 260 °C | 17,36 | 30,45 |
| | EESP33 | **Jaune banane** | G IV | 980 - 1 080 °C | 9,28 | 25,67 |
| | EESP34 | **Papaye** | G IV | 980 - 1 080 °C | 11,93 | 28,05 |
| | EESP35 | **Kiwi moucheté** | G IV | 980 - 1 150 °C | 8,36 | 19,73 |
| | EESP36 | **Banane moucheté** | G IV | 980 - 1 150 °C | 7,73 | 25,13 |
| | EESP37 | **Papaye moucheté** | G IV | 980 - 1 150 °C | 12,86 | 30,57 |
| | EESP38 | **Fraise** | G IV | 980 - 1 080 °C | 13,21 | 32,02 |
| | EESP39 | **Lichen moucheté** | G IV | 980 - 1 260 °C | 16,22 | 26,98 |
| | EESP40 | **Turquoise moucheté** | G III | 980 - 1 260 °C | 10,31 | 16,71 |
| | EESP41 | **Fraise moucheté** | G IV | 980 - 1 080 °C | 13,40 | 21,86 |
| | EESP42 | **Vert mer moucheté** | G III | 980 - 1 260 °C | 12,92 | 25,40 |
| | EESP43 | **Mauve moucheté** | G III | 980 - 1 260 °C | 18,31 | 26,77 |
| | EESP44 | **Lustre fer** | G I | 980 - 1 260 °C | 11,66 | 21,53 |
| | EESP45 | **Lustre pourpre** | G I | 980 - 1 260 °C | 9,02 | 25,69 |
| | EESP46 | **Lustre noir** | G I | 980 - 1 260 °C | 11,69 | 21,30 |
| | EESP47 | **Noir jaspé** | G I | 980 - 1 260 °C | 8,46 | 21,92 |
| | EESP48 | **Vert jaspé** | G I | 980 - 1 260 °C | 7,03 | 19,80 |
| | EESP49 | **Violet jaspé** | G I | 980 - 1 260 °C | 9,49 | 31,71 |
| | EESP50 | **Carmin jaspé** | G I | 980 - 1 080 °C | 19,68 | 17,87 |

ÉMAUX FAÏENCE

# OPAQUES À EFFETS - SÉRIE PSE

La série PSE est utilisable au pistolet, au trempage, à la louche,au pinceau, ou à l'éponge. Ces émaux peuvent être posés sur tous les biscuits : la teinte sera d'origine sur biscuits blancs ou engobés, sur biscuits rouges, la teinte sera modifiée. Les émaux à effets évoluent en fonction de l'épaisseur de l'émail et de la couleur du biscuit.

| | | | Groupe | Plage cuisson | 250 g |
|---|---|---|---|---|---|
| | PSE63 | **Beige** | G II | 980 °C | 9,72 |
| | PSE59 | **Blanc** | G II | 980 °C | 9,94 |
| | PSE71 | **Blanc moucheté bleu** | G II | 980 °C | 11,96 |
| | PSE309 | **Bleu clair moucheté bleu foncé** | G III | 980 °C | 8,83 |
| | PSE232 | **Jaune** | G II | 980 °C | 11,88 |
| | PSE24 | **Jaune moucheté noir** | G II | 980 °C | 10,38 |
| | PSE22 | **Orange moucheté** | G II | 980 °C | 14,71 |
| | PSE865 | **Rose irisé** | G II | 980 °C | 13,01 |
| | PSE20 | **Rouge** | G II | 980 °C | 11,27 |
| | PSE21 | **Rouge moucheté noir** | G II | 980 °C | 12,01 |
| | PSE310 | **Vert clair moucheté vert foncé** | G III | 980 °C | 10,68 |
| | PSE25 | **Vert moucheté noir** | G II | 980 °C | 9,80 |

**PRIX € HORS TAXES AU KG (DUTY FREE € PRICES PER KG).** Photos non contractuelles. Susceptibles de modifications. Notre responsabilité ne peut être engagée.
Tarifs 2026. Prix hors taxes départ Solargil, valables dans tous nos points de ventes sous réserves de modifications, ces tarifs sont régulièrement actualisés sur le site solargil.com
SOLARGIL siège social usine : Tél. +33 (0)3 86 45 50 00 - eMail : ceramic@solargil.com

émaux

# ENGOBES FAÏENCE
## **SANS PLOMB** - SÉRIE ENSP

Il est possible de pousser l'engobe à 1 260 °C pour certaines références afin d'obtenir une couleur plus intense. Attention, la teinte et le rendu peuvent varier selon la température choisie (du satiné au brillant par exemple).
L'engobe peut être posé sur une terre crue ou biscuitée. Applicable au pinceau, au pistolet ou au bain.
Possibilité de rajouter de l'eau dans les préparations liquides pour rallonger et assouplir l'engobe.

| | | | | Liquide | | Poudre | | | |
|---|---|---|---|---|---|---|---|---|---|
| | | Groupe | Plage cuisson | 250 g | 1 kg | 250 g | 1 kg | 5 kg | 25 kg |
| ENSP01 | **Base à colorer** | G I | 980 - 1 050 °C | 6,77 | 20,00 | 21,68 | 18,40 | 14,37 | 16,08 |
| ENSP00 | **Blanc** | G I | 980 - 1 050 °C | 8,60 | 33,44 | 21,25 | 19,18 | 16,27 | 16,02 |
| ENSPCC01 | **Blanc extra** | G I | 980 - 1 050 °C | 8,05 | 30,36 | 20,80 | 19,35 | 16,45 | 13,44 |
| ENSP13 | **Bleu ciel** | G I | 980 - 1 050 °C | 9,43 | 26,13 | 29,90 | 27,69 | 20,08 | 18,52 |
| ENSP17 | **Bleu cobalt** | G I | 980 - 1 050 °C | 13,80 | 37,45 | 45,69 | 42,68 | 35,65 | 24,51 |
| ENSP18 | **Bleu marine** | G I | 980 - 1 050 °C | 10,51 | 30,68 | 28,72 | 27,13 | 22,87 | 27,42 |
| ENSP14 | **Brun noisette** | G I | 980 - 1 050 °C | 9,17 | 26,63 | 28,74 | 26,62 | 19,71 | 30,04 |
| ENSPDIR | **Brun rouge** | G I | 980 - 1 050 °C | 8,95 | 23,86 | 21,59 | 19,18 | 13,15 | 19,11 |
| ENSP16 | **Caramel** | G I | 980 - 1 050 °C | 9,27 | 25,01 | 23,10 | 21,97 | 16,89 | 33,95 |
| ENSP10 | **Carmin** | G I | 980 - 1 050 °C | 11,52 | 31,83 | 35,75 | 33,18 | 27,42 | 18,94 |
| ENSP25 | **Chair** | G I | 980 - 1 050 °C | 10,01 | 27,01 | 30,08 | 27,58 | 22,58 | 17,80 |
| ENSP28 | **Citrouille** | G IV | 980 - 1 050 °C | 12,35 | 34,79 | 37,54 | 33,84 | 30,13 | 27,28 |
| ENSP22 | **Gris** | G I | 980 - 1 050 °C | 9,46 | 25,52 | 29,70 | 26,10 | 20,50 | 19,00 |
| ENSP02 | **Jaune** | G I | 980 - 1 050 °C | 9,21 | 25,98 | 24,95 | 22,91 | 18,84 | 23,79 |
| ENSP15 | **Marron** | G I | 980 - 1 050 °C | 9,51 | 28,01 | 27,83 | 26,13 | 19,29 | 17,38 |
| ENSP07 | **Mauve / Lilas** | G I | 980 - 1 050 °C | 12,51 | 35,66 | 45,33 | 39,73 | 34,13 | 17,38 |
| ENSP03 | **Noir** | G I | 980 - 1 050 °C | 11,25 | 30,93 | 35,65 | 32,46 | 29,26 | 16,77 |
| ENSPDIN | **Noir fer** | G I | 980 - 1 050 °C | 9,05 | 27,09 | 22,58 | 19,88 | 15,08 | 16,69 |
| ENSP19 | **Ocre** | G I | 980 - 1 050 °C | 9,43 | 25,77 | 25,83 | 23,96 | 18,18 | 28,91 |
| ENSP05 | **Orange** | G IV | 980 - 1 050 °C | 13,00 | 38,65 | 38,69 | 35,50 | 30,17 | 22,73 |
| ENSP23 | **Rose** | G I | 980 - 1 050 °C | 9,72 | 28,63 | 29,19 | 27,42 | 19,98 | 18,01 |
| ENSP04 | **Rouge** | G IV | 980 - 1 050 °C | 16,90 | 41,00 | 38,63 | 33,87 | 29,10 | 19,42 |
| ENSP24 | **Rouge tomate** | G IV | 980 - 1 050 °C | 16,46 | 50,46 | 52,76 | 50,75 | 44,05 | 20,73 |
| ENSP20 | **Saumon** | G I | 980 - 1 050 °C | 10,43 | 28,01 | 27,22 | 24,55 | 19,58 | 18,08 |
| ENSP11 | **Turquoise** | G I | 980 - 1 050 °C | 9,90 | 27,47 | 32,91 | 29,37 | 24,90 | 17,60 |
| ENSP27 | **Vert anis** | G I | 980 - 1 050 °C | 10,10 | 27,09 | 27,33 | 23,50 | 20,43 | 40,96 |
| ENSP12 | **Vert bleuâtre** | G I | 980 - 1 050 °C | 10,77 | 30,43 | 32,28 | 28,38 | 24,47 | 22,41 |
| ENSP08 | **Vert chrome** | G I | 980 - 1 050 °C | 9,69 | 25,30 | 22,61 | 21,03 | 19,45 | 39,67 |
| ENSP09 | **Vert kaki** | G I | 980 - 1 050 °C | 9,22 | 24,96 | 25,58 | 23,54 | 18,00 | 18,57 |
| ENSP21 | **Vert médium** | G I | 980 - 1 050 °C | 10,77 | 21,73 | 29,60 | 26,21 | 20,87 | 30,37 |
| ENSP06 | **Vert victoria** | G I | 980 - 1 050 °C | 9,96 | 26,38 | 32,25 | 29,71 | 25,05 | 12,94 |
| ENSP26 | **Violet** | G I | 980 - 1 050 °C | 12,75 | 35,67 | 37,60 | 32,30 | 27,00 | 14,85 |



# ENGOBES FAÏENCE
## **SANS PLOMB** - SÉRIE EGM

Les pièces doivent être émaillées pour assurer leur étanchéité. Utilisables au pinceau, à la louche ou à la poire.

| | | Groupe | Plage cuisson | 300 g |
|---|---|---|---|---|
| EGM52/020 | **Blanc** | G I | 980 - 990 °C | 10,07 |
| EGM53/005 | **Bleu électrique** | G I | 980 - 990 °C | 28,65 |
| EGM53/004 | **Bleu turquoise** | G I | 980 - 990 °C | 22,12 |
| EGM59/004 | **Chocolat** | G I | 980 - 990 °C | 14,98 |
| EGM66/002 | **Gris foncé** | G I | 980 - 990 °C | 16,20 |
| EGM56/003 | **Jaune citron** | G I | 980 - 990 °C | 25,19 |
| EGM62/001 | **Lilas intense** | G I | 980 - 990 °C | 75,57 |
| EGM60/004 | **Noir intense** | G I | 980 - 990 °C | 31,83 |
| EGM58/002 | **Orange intense** | G I | 980 - 990 °C | 35,51 |
| EGM57/003 | **Rouge intense** | G I | 980 - 990 °C | 44,55 |
| EGM55/004 | **Vert clair** | G I | 980 - 990 °C | 26,64 |
| EGM55/005 | **Vert de chrome** | G I | 980 - 990 °C | 16,20 |

émaux

# ENGOBES FAÏENCE GRÈS & PORCELAINE
## **SANS PLOMB** - SÉRIE EASP

La teinte de la série EASP sera plus claire à 980 °C. Une cuisson à 1 250 C° est recommandée pour une couleur vive et un résultat optimal.

| | | | | Liquide | | Poudre | | | |
|---|---|---|---|---|---|---|---|---|---|
| | | Groupe | Plage cuisson | 250 g | 1 kg | 250 g | 1 kg | 5 kg | 25 kg |
| EASP00 | **Base à colorer** | G I | 980 - 1 280 °C | 8,59 | 17,49 | 6,00 | 5,25 | 4,32 | 3,61 |
| EASP01 | **Blanc** | G I | 980 - 1 280 °C | 8,34 | 18,81 | 10,14 | 8,17 | 6,64 | 6,24 |
| EASP14 | **Bleu cobalt** | G I | 980 - 1 280 °C | 9,32 | 19,34 | 22,88 | 18,93 | 16,30 | 16,90 |
| EASP13 | **Bleu intense** | G I | 980 - 1 280 °C | 9,43 | 19,52 | 15,62 | 13,56 | 10,99 | 20,10 |
| EASP12 | **Bleu mauve** | G I | 980 - 1 280 °C | 8,29 | 6,21 | 11,80 | 10,26 | 8,34 | 15,51 |
| EASP08 | **Brun** | G I | 980 - 1 280 °C | 8,38 | 19,60 | 12,35 | 10,74 | 8,73 | 7,53 |
| EASP04 | **Chair** | G I | 980 - 1 280 °C | 12,32 | 19,01 | 22,68 | 19,66 | 15,89 | 23,04 |
| EASP15 | **Gris** | G I | 980 - 1 280 °C | 8,31 | 15,67 | 10,35 | 8,26 | 6,77 | 8,57 |
| EASP11 | **Gris bleu** | G I | 980 - 1 280 °C | 9,39 | 20,30 | 19,98 | 19,61 | 18,88 | 8,35 |
| EASP02 | **Jaune** | G I | 980 - 1 280 °C | 12,85 | 21,85 | 26,96 | 22,55 | 19,74 | 7,53 |
| EASP03 | **Jaune foncé** | G I | 980 - 1 280 °C | 9,12 | 23,50 | 31,84 | 26,77 | 23,54 | 6,14 |
| EASP07 | **Marron** | G I | 980 - 1 280 °C | 8,38 | 19,52 | 15,62 | 13,56 | 10,99 | 15,43 |
| EASP16 | **Noir** | G I | 980 - 1 280 °C | 9,41 | 19,48 | 23,20 | 18,52 | 16,85 | 7,96 |
| EASP06 | **Rouge** | G I | 980 - 1 280 °C | 11,61 | 24,94 | 36,78 | 30,56 | 27,45 | 13,78 |
| EASP05 | **Saumon** | G I | 980 - 1 280 °C | 9,07 | 16,18 | 12,38 | 10,77 | 8,75 | 13,10 |
| EASP10 | **Vert herbe** | G I | 980 - 1 280 °C | 8,76 | 17,54 | 12,24 | 10,64 | 8,65 | 4,84 |
| EASP09 | **Vert victoria** | G I | 980 - 1 280 °C | 11,95 | 18,95 | 14,09 | 12,24 | 9,93 | 13,53 |

# ÉMAUX GRÈS & PORCELAINE

## SANS PLOMB COUVERTES TRANSPARENTES ET BLANCHES

Les émaux **transparents** peuvent être brillants, satinés, mats, craquelés ou non. Les émaux **blancs** peuvent être plus ou moins opaques, brillants, satinés, mats, craquelés ou non.

| *(prix au kg)* | | Coef. Dilat. 25 - 300 °C | Groupe | Plage cuisson | 1 kg | 5 kg | 10 kg | 25 kg |
|---|---|---|---|---|---|---|---|---|
| ES9007 | **Blanc brillant pour porcelaine** | 70 | G I | 1 250 - 1 300 °C | 17,67 | 17,24 | 16,38 | 12,95 |
| ES6025 | **Blanc mat pour grès ES5025** | 70 | G I | 1 250 - 1 300 °C | 10,66 | 8,67 | 8,01 | 6,90 |
| 06054 | **Blanc opaque craquelé** | 105 | G I | 1 250 - 1 300 °C | 19,04 | 17,29 | 15,33 | 14,05 |
| 06053 | **Blanc opaque mat** | 52 | G I | 1 250 - 1 300 °C | 10,02 | 9,01 | 8,14 | 7,19 |
| 010151 | **Blanc semi-transparent** | 70 | G I | 1 250 - 1 300 °C | 14,27 | 12,90 | 12,01 | 10,48 |
| 5564D | **Blanc très opaque** | 60 | G I | 1 250 - 1 300 °C | 8,05 | 7,28 | 7,82 | 5,18 |
| 0303 | **Blanc ultra opaque** | 54 | G I | 1 250 - 1 300 °C | 11,29 | 10,74 | 9,91 | 7,97 |
| EMT1/027 | **Transparent brillant** | 62 | G I | 1 250 - 1 280 °C | 9,32 | 7,78 | 7,33 | 6,23 |
| 010218 | **Couverte cristale** | 61 | G I | 1 250 - 1 300 °C | 11,96 | 10,72 | 9,97 | 7,73 |
| 0301 | **Couverte pour Série P** | 78 | G I | 1 250 - 1 280 °C | 8,32 | 7,64 | 7,30 | 5,94 |
| 06025 | **Couverte transparente** | 76 | G I | 1 250 - 1 300 °C | 6,69 | 5,96 | 4,99 | 4,65 |
| 0302 | **Couverte transparente** | 52 | G I | 1 200 - 1 270 °C | 6,70 | 5,94 | 4,89 | 4,64 |
| 010485 | **Couverte transparente à effets** | 63 | G I | 1 250 - 1 300 °C | 10,81 | 8,79 | 8,12 | 7,00 |
| ES6015 | **Couverte transparente brillante pour grès ES5015** | 70 | G I | 1 250 - 1 300 °C | 8,36 | 6,82 | 6,31 | 5,45 |
| ES9008 | **Couverte transparente brillante pour porcelaine** | 70 | G I | 1 250 - 1 300 °C | 8,36 | 6,82 | 6,31 | 5,45 |
| 06064 | **Couverte transparente craquelée** | 87 | G I | 1 250 - 1 300 °C | 6,00 | 5,18 | 4,48 | 4,20 |
| 06048 | **Couverte transparente mate** | 68 | G I | 1 250 - 1 300 °C | 7,00 | 6,31 | 5,48 | 5,01 |
| 0305 | **Couverte transparente mate** | 58 | G I | 1 150 °C | 9,88 | 8,78 | 8,50 | 7,40 |
| ES6010 | **Couverte transparente pour grès ES5010** | 70 | G I | 1 250 - 1 300 °C | 6,83 | 5,59 | 5,18 | 4,49 |
| ES6020 | **Opaque mat pour grès ES5020** | 70 | G I | 1 250 - 1 300 °C | 11,62 | 9,44 | 8,72 | 7,51 |

# ÉMAUX GRÈS & PORCELAINE

Ces émaux peuvent être brillants, satinés, mats, cristallisés, jaspés, craquelés ou non, opaques ou encore transparents.

| *(prix au kg)* | | Coef. Dilat. 25 - 300 °C | Groupe | Plage cuisson | 1 kg | 5 kg | 10 kg | 25 kg |
|---|---|---|---|---|---|---|---|---|
| GEESP05 | **Anthracite** | | G I | 1 250 - 1 280 °C | 18,09 | 17,31 | 16,13 | 13,40 |
| GEESP27 | **Beige militaire pyrité** | 61 | G I | 1 250 - 1 300 °C | 16,66 | 15,65 | 14,64 | 12,28 |
| 010123 | **Beige satiné** | 57 | G I | 1 250 - 1 300 °C | 10,00 | 9,02 | 8,20 | 7,05 |
| 010218 | **Blanc nacré** | 61 | G I | 1 250 - 1 300 °C | 8,27 | 7,40 | 6,48 | 5,86 |
| 010541 | **Bleu cobalt** | 66 | G I | 1 250 - 1 300 °C | 20,47 | 19,60 | 18,30 | 15,70 |
| 010112 | **Bleu cristalisé** | 76 | G I | 1 250 - 1 300 °C | 11,01 | 9,89 | 13,31 | 8,12 |
| 06004 | **Bleu intense** | | G I | 1 250 - 1 300 °C | 14,99 | 13,07 | 12,16 | 11,28 |
| 010295 | **Bleu lavande** | | G I | 1 250 - 1 300 °C | 14,96 | 14,20 | 13,43 | 11,15 |
| PO6053/10 | **Bleu mat** | 52 | G I | 1 250 - 1 300 °C | 20,04 | 19,16 | 17,82 | 14,71 |
| GEESP26 | **Bleu maya moucheté** | | G I | 1 250 - 1 300 °C | 14,87 | 14,07 | 13,27 | 11,28 |
| 06001 | **Bleu moucheté** | | G I | 1 250 - 1 300 °C | 11,10 | 10,00 | 9,16 | 8,03 |
| 010200 | **Bleu moyen** | | G I | 1 250 - 1 300 °C | 14,96 | 14,07 | 13,19 | 11,12 |
| 010272 | **Bleu nuit** | | G I | 1 250 - 1 320 °C | 16,71 | 15,00 | 14,13 | 12,18 |



# ÉMAUX GRÈS & PORCELAINE (SUITE)

| *(prix au kg)* | | Coef. Dilat. 25 - 300 °C | Groupe | Plage cuisson | 1 kg | 5 kg | 10 kg | 25 kg |
|---|---|---|---|---|---|---|---|---|
| 010131/1 | **Bleu vert** | | G I | 1 250 - 1 320 °C | 11,92 | 10,73 | 9,87 | 8,68 |
| 06003 | **Brun mat** | | G I | 1 250 - 1 300 °C | 13,09 | 12,06 | 11,19 | 10,04 |
| GEESP000/18 | **Brun olive jaspé** | | G I | 980 - 1 280 °C | 16,05 | 15,33 | 14,24 | 12,07 |
| 010111 | **Brun satiné** | 86 | G II | 1 250 - 1 320 °C | 9,79 | 8,81 | 7,89 | 7,03 |
| 010135 | **Café** | | G I | 1 250 - 1 320 °C | 16,91 | 15,20 | 14,33 | 12,39 |
| 06005 | **Crème cristallisé** | 75 | G I | 1 250 - 1 320 °C | 8,40 | 7,60 | 6,81 | 6,20 |
| 010566 | **Doré brillant** | | G II | 1 250 °C | 29,47 | 26,62 | 25,91 | 21,64 |
| 010565 | **Doré mat** | | G II | 1 250 - 1 320 °C | 26,46 | 25,42 | 23,34 | 19,19 |
| 010121 | **Gris vert satiné** | 54 | G I | 1 250 - 1 320 °C | 9,79 | 8,82 | 7,97 | 7,23 |
| 010137 | **Gris-vert** | | G I | 1 250 - 1 300 °C | 12,31 | 11,00 | 10,19 | 9,03 |
| 010583 | **Jaune** | 73 | G I | 1 250 - 1 300 °C | 28,34 | 26,87 | 25,41 | 21,01 |
| 010580 | **Jaune banane** | | G I | 1 250 - 1 320 °C | 30,39 | 28,82 | 27,25 | 22,53 |
| 010585 | **Jaune banane jaspé** | | G I | 1 250 - 1 300 °C | 21,88 | 20,75 | 19,63 | 16,25 |
| 010275/2 | **Jaune cristallisé** | 51 | G I | 1 250 - 1 300 °C | 14,50 | 13,57 | 12,63 | 10,77 |
| 010587 | **Jaune moutarde** | 68 | G I | 1 250 - 1 300 °C | 28,18 | 26,72 | 25,26 | 20,89 |
| 010564 | **Lustre cuivre** | | G I | 1 250 - 1 300 °C | 24,18 | 23,26 | 22,35 | 18,71 |
| 010567 | **Lustre cuivre foncé** | | GII | 1 250 - 1 320 °C | 26,16 | 25,25 | 23,41 | 19,75 |
| 010582 | **Mandarine** | 59 | G I | 1 250 - 1 320 °C | 41,07 | 39,13 | 36,24 | 30,44 |
| 06008 | **Marron crème** | 82 | G I | 1 250 - 1 320 °C | 13,42 | 12,11 | 11,18 | 9,91 |
| 010273 | **Marron jaspé** | 52 | G I | 1 250 - 1 300 °C | 10,86 | 9,75 | 9,38 | 8,27 |
| 06002 | **Marron orange mat** | 55 | G I | 1 250 - 1 320 °C | 9,91 | 8,90 | 8,01 | 7,30 |
| 010285 | **Marron rosé mat** | | G I | 1 250 - 1 300 °C | 16,72 | 16,03 | 14,99 | 12,58 |
| 010540 | **Noir brillant** | | G I | 1 250 - 1 320 °C | 17,89 | 17,15 | 16,04 | 13,45 |
| 010571 | **Noir mat** | 69 | G I | 1 250 - 1 320 °C | 34,17 | 32,35 | 29,62 | 25,07 |
| E63041/1 | **Orange clair** | | G I | 1 250 - 1 300 °C | 18,18 | 17,65 | 16,04 | 13,90 |
| 010577 | **Pourpre** | | G I | 1 250 - 1 300 °C | 41,13 | 39,10 | 37,07 | 30,98 |
| 010574 | **Pourpre jaspé** | 59 | G I | 1 250 - 1 300 °C | 30,99 | 29,63 | 27,60 | 23,54 |
| 010573 | **Rose jaspé** | | G I | 1 250 - 1 300 °C | 24,19 | 22,98 | 21,76 | 18,12 |
| 010589 | **Rose pêche** | 59 | G I | 1 250 - 1 300 °C | 22,73 | 21,59 | 20,45 | 17,03 |
| 010586 | **Rose saumon** | | G I | 1 250 - 1 300 °C | 17,18 | 16,59 | 15,40 | 13,01 |
| 010575 | **Rouge cerise jaspé** | 59 | | 1 250 - 1 300 °C | 26,79 | 25,44 | 24,10 | 20,05 |
| E63042/1 | **Rouge corail** | | G I | 1 240 - 1 280 °C | 18,73 | 17,51 | 16,30 | 13,87 |
| 010578 | **Rouge rosé** | | G I | 1 250 - 1 300 °C | 41,71 | 39,70 | 36,68 | 30,65 |
| E53290 | **Rouge tomate** | 72 | G I | 1 250 - 1 280 °C | 18,98 | 23,29 | 22,05 | 18,36 |
| 010584 | **Saumon** | | G I | 1 250 - 1 300 °C | 37,90 | 36,91 | 33,96 | 28,06 |
| 010590 | **Saumon clair jaspé** | | G I | 1 250 - 1 300 °C | 24,37 | 23,08 | 21,79 | 17,92 |
| GEESP06 | **Vanille sablé** | | G I | 1 250 - 1 300 °C | 17,37 | 16,50 | 15,64 | 13,04 |
| 010563 | **Vert amazonie** | | G IV | 1 250 - 1 300 °C | 14,36 | 13,54 | 12,73 | 11,10 |
| 010270 | **Vert bronze** | | G I | 1 250 - 1 300 °C | 13,65 | 12,87 | 12,10 | 10,55 |

# ÉMAUX GRÈS & PORCELAINE (SUITE)

| (prix au kg) | | Coef. Dilat. 25 - 300 °C | Groupe | Plage cuisson | 1 kg | 5 kg | 10 kg | 25 kg |
|---|---|---|---|---|---|---|---|---|
| 010271 | **Vert bronze jaspé** | | G I | 1 250 - 1 300 °C | 16,61 | 16,10 | 14,09 | 12,58 |
| 010339 | **Vert céruse** | | G I | 1 250 - 1 300 °C | 17,91 | 16,01 | 14,85 | 13,11 |
| 010219 | **Vert chartreuse** | | G I | 1 250 - 1 300 °C | 13,73 | 13,28 | 12,40 | 10,64 |
| 010264 | **Vert d'eau** | 56 | G I | 1 250 - 1 300 °C | 13,89 | 13,12 | 12,36 | 10,45 |
| 010562 | **Vert émeraude** | | G IV | 1 250 - 1 300 °C | 16,23 | 15,42 | 14,62 | 12,20 |
| 010576 | **Vert kaki** | | G II | 1 250 - 1 300 °C | 26,47 | 24,85 | 23,23 | 19,98 |
| 010538 | **Vert mousse** | | G I | 1 250 - 1 280 °C | 7,10 | 6,84 | 6,30 | 5,59 |
| 010572 | **Vert olive jaspé** | | G I | 1 250 - 1 300 °C | 25,91 | 24,72 | 22,95 | 19,41 |
| GEESP25 | **Vert opaline moucheté** | 57 | G I | 1 250 - 1 280 °C | 15,80 | 13,12 | 11,98 | 10,45 |
| 010579 | **Vert tilleul** | | G I | 1 250 - 1 300 °C | 31,34 | 29,76 | 28,18 | 23,43 |
| 010257 | **Vert tilleul jaspé** | 73 | G I | 1 250 - 1 320 °C | 13,83 | 13,07 | 12,31 | 10,40 |

## FRITTES BROYÉES

| (prix au kg) | | Coef. Dilat. 25 - 300 °C | Groupe | Plage cuisson | 1 kg | 5 kg | 10 kg | 25 kg |
|---|---|---|---|---|---|---|---|---|
| FR4 | **Fritte silico-alcalino-calcaire** | | G I | 1 000 - 1 300 °C | 20,05 | 18,10 | 16,79 | 14,84 |
| F644 | **Fritte fusion** | | G I | 980 °C | 34,93 | 31,48 | 29,19 | 25,75 |
| F413 | **Fritte cristallisation** | 89 | G I | 980 °C | 24,00 | 21,65 | 20,08 | 17,73 |

**XAVIER ORSSAUD**
**VITRAIL HUMANOÏDE**, 2023

45 x 30 x 5 cm
Grès noir, émail et sable de rivière.
Rétroéclairage.
Terre utilisée : GN01
Émail préparé à partir de porcelaine
de coulage et de la fritte FR8 (PR1000)

xavierorssaud



**PRIX € HORS TAXES AU KG (DUTY FREE € PRICES PER KG).** Photos non contractuelles. Susceptibles de modifications. Notre responsabilité ne peut être engagée.
Tarifs 2026. Prix hors taxes départ Solargil, valables dans tous nos points de ventes sous réserves de modifications, ces tarifs sont régulièrement actualisés sur le site solargil.com
SOLARGIL siège social usine : Tél. +33 (0)3 86 45 50 00 - eMail : ceramic@solargil.com

# MÉTAUX PRÉCIEUX ET LUSTRES 3ÈME FEU

À utiliser sur une pièce déjà émaillée et recuire à 750 °C pour la faïence ou 800 °C pour le grès et la porcelaine sur un support préalablement dégraissé et dépoussiéré.

***Tarifs indicatifs sujets à la volatilité des cours des métaux précieux. Mise à jour régulière sur notre site en ligne.***

## DILUANT UNIVERSEL

| | | 20 ml | 100 ml |
|---|---|---|---|
| DILD75 | **Pour or, lustres et nettoyage des pinceaux** | 10,98 | 28,80 |

## OR

| | | Groupe | Plage cuisson | 5 g | 20 g | 100 g |
|---|---|---|---|---|---|---|
| OR8 | **Or liquide brillant à 8 %** | G I | 760 - 860 °C | 81,80 | 325,50 | 1623,90 |
| OR10 | **Or liquide brillant à 10 %** | G I | 760 - 860 °C | 98,15 | 390,90 | 1950,90 |
| OR12 | **Or liquide brillant à 12 %** | G I | 760 - 860 °C | 107,68 | 429,00 | 2141,40 |

À poser au pinceau à poils fins, souples et tous types de "petit gris". Ne colle pas aux doigts.

| | | 5 g |
|---|---|---|
| LIV OR | **Livret de 25 feuilles d'or synthétique 14 x 14 cm** | 31,64 |

## PLATINE

| | | Plage cuisson | 5 g | 20 g | 100 g |
|---|---|---|---|---|---|
| BLBP02802 | **Platinium lustre** | 750 - 820 °C | 59,90 | 237,90 | 1185,90 |
| BLBPR00870 | **Platinium black BLBP07900** | 750 - 820 °C | 83,69 | 333,05 | 1661,64 |
| NITRAG | **Nitrate d'argent** | 650 - 750 °C | 19,30 | 75,49 | 373,84 |

## LUSTRE

| | | Plage cuisson | 5 g | 20 g | 100 g |
|---|---|---|---|---|---|
| LBG3200 | **Lustre cuivre doré** | 750 - 820 °C | 90,58 | 360,62 | 1799,50 |
| LLG2515 | **Lustre cuivre** | 750 - 820 °C | 66,20 | 263,10 | 1311,90 |
| BLLG1333 | **Lustre pink doré** | 750 - 820 °C | 15,83 | 61,62 | 304,50 |
| BLLG430 | **Lustre red doré** | 750 - 820 °C | 46,88 | 185,82 | 925,50 |
| BLLG593 | **Lustre vert doré** | 750 - 820 °C | 19,86 | 77,72 | 385,00 |
| BLLG702 | **Lustre cobalt doré** | 750 - 820 °C | 21,81 | 85,54 | 424,10 |
| BLLU482 | **Lustre jaune doré** | 750 - 820 °C | 6,92 | 25,98 | 126,30 |
| BLLU210 | **Lustre orange doré** | 750 - 820 °C | 7,04 | 26,46 | 128,70 |
| BLLU663/B | **Lustre perle doré** | 750 - 820 °C | 6,05 | 22,50 | 108,90 |
| BLLU457 | **Lustre nacre** | 750 - 820 °C | 5,60 | 20,70 | 99,90 |
| BLLU700 | **Lustre bleu ciel doré** | 750 - 820 °C | 10,78 | 41,40 | 203,40 |



**PRIX € HORS TAXES AU KG (DUTY FREE € PRICES PER KG).** Photos non contractuelles. Susceptibles de modifications. Notre responsabilité ne peut être engagée.
Tarifs 2026. Prix hors taxes départ Solargil, valables dans tous nos points de ventes sous réserves de modifications, ces tarifs sont régulièrement actualisés sur le site solargil.com
SOLARGIL siège social usine : Tél. +33 (0)3 86 45 50 00 - eMail : ceramic@solargil.com

# colorants

Série "D" ..... 55
Série "CD" couleurs à peindre ..... 56
Série "P" colorants intenses ..... 57
Série "VP 3100" couleurs 3ème feu ..... 59
Série "VP 3300" couleurs 3ème feu ..... 60
Série "VA" couleurs 3ème feu ..... 60
Médiums et fondants ..... 61
Crayons céramiques ..... 62
Craies ..... 62
Keramines© ..... 62


**MARIE GRIER**
**VASE AU SÉCATEUR**

Terre utilisée : GTP 0-0,2
Colorant : P04 Bleu de France Série P
Crayon céramique

mariegrierceramics

# LES COULEURS À PEINDRE
## **SÉRIE D** PLOMBEUSE

*Vendue jusqu'à épuisement des stocks, la série D est remplacée par la série CD sans plomb.*
Gamme d'oxydes colorants avec fondant incorporé à utiliser pour la décoration.
Cette série est spécialement destinée au décor au pinceau sur ou sous émail cru.
Les couleurs sont miscibles entre elles ce qui permet d'étendre la gamme.

Présentation : **POUDRE,** sachets de 100 g à 5 kg, (colonne 5 kg : Prix au kilo à partir de 5 kg).
Préparation : Ajouter petit à petit de l'eau et mélangez jusqu'à obtention de la consistance voulue.
Agiter avant chaque usage car le colorant se dépose au fond du pot.
L'application se fait soit sur un biscuit blanc ou engobé, soit sur un émail blanc cru, au pinceau, à la brosse, à l'aérographe ou à l'éponge.
Température de cuisson : entre 950 et 1 250 °C. La teinte évolue en fonction de la température de cuisson.

| | | Formule | Plage cuisson | 100 g | 250 g | 500 g | 1 kg | 5 kg |
|---|---|---|---|---|---|---|---|---|
| D58 | **Transparent** | Pour diluer les série D | 950 - 1 250 °C | 6,21 | 12,19 | 18,54 | 27,79 | 23,17 |
| D03 | **Beige** | Zn-Si-Al-Cr-Fe | 950 - 1 250 °C | 4,78 | 10,02 | 18,59 | 25,08 | 20,45 |
| D56 | **Blanc** | Zr-Si-Al | 950 - 1 200 °C | 6,09 | 12,51 | 18,17 | 27,24 | 22,71 |
| D60 | **Blanc opaque** | Zr-Ce-Si | 950 - 1 250 °C | 9,18 | 20,98 | 30,49 | 48,75 | 40,38 |
| D89 | **Bleu bermudes** | Zr-Si-Al-V-Co-Cr-Fe-Ni-Mn | 950 - 1 250 °C | 5,88 | 12,31 | 21,26 | 30,54 | 23,25 |
| D87 | **Bleu de France** | Co-Si-Al-Zr | 950 - 1 250 °C | 8,00 | 17,09 | 24,39 | 43,87 | 32,51 |
| D28 | **Bleu marine** | Co-Si-Al | 950 - 1 250 °C | 9,73 | 22,79 | 38,75 | 59,07 | 44,56 |
| D26 | **Bleu moyen** | Al-Zn-Co | 950 - 1 250 °C | 8,59 | 19,62 | 30,29 | 45,59 | 38,47 |
| D61 | **Bleu très foncé** | Co-Si | 950 - 1 250 °C | 11,86 | 25,15 | 41,40 | 63,84 | 48,48 |
| D27 | **Bleu turquoise** | Zr-Si-V | 950 - 1250 °C | 5,80 | 12,37 | 20,59 | 30,57 | 23,52 |
| D91 | **Brun foncé** | Zn-Cr-Fe | 950 - 1 250 °C | 9,23 | 20,24 | 32,17 | 53,27 | 40,42 |
| D100 | **Gris ciment** | Zr-Si-Co-Ni | 950 - 1 250 °C | 7,18 | 15,38 | 25,00 | 37,83 | 28,57 |
| D25 | **Gris foncé** | Sn-Sb-Zr-V | 950 - 1 250 °C | 13,43 | 28,39 | 46,51 | 72,53 | 55,81 |
| D24 | **Gris moyen** | Sn-Sb-Zr-V | 950 - 1 250 °C | 11,20 | 25,13 | 39,06 | 64,70 | 49,10 |
| D15 | **Jaune** | Zr-Si-Pr | 950 - 1 250 °C | 5,62 | 12,10 | 20,37 | 30,82 | 22,69 |
| D90 | **Jaune bambou** | Sn-V | 950 - 1 250 °C | 10,86 | 24,91 | 37,88 | 63,83 | 47,61 |
| D99 | **Jaune soleil** | Zr-Si-Co-Ni | 950 - 1 250 °C | 12,80 | 29,38 | 44,69 | 79,12 | 59,99 |
| D02 | **Marron** | Zr-Si-Al- | 950 - 1 250 °C | 5,03 | 9,73 | 17,33 | 25,63 | 24,24 |
| D101 | **Marron** | Fe-Cr-Zn | 950 - 1 250 °C | 6,56 | 13,44 | 21,06 | 33,26 | 25,80 |
| D06 | **Marron café** | Zn-Fe-Cr-Co-Si | 950 - 1 250 °C | 7,67 | 17,20 | 29,02 | 44,27 | 33,59 |
| D05 | **Marron chocolat** | Zn-Fe-Cr-Al | 950 - 1 250 °C | 4,32 | 9,66 | 16,28 | 24,82 | 18,84 |
| D04 | **Marron roux** | Zn-Al-Cr-Fe | 950 - 1 250 °C | 6,12 | 13,70 | 23,10 | 35,24 | 26,74 |
| D57 | **Noir** | Cr-Fe-Co-Ni-Mn | 950 - 1 250 °C | 10,18 | 21,07 | 32,38 | 53,94 | 41,01 |
| D79 | **Noir brun** | Cr-Fe-Co-Ni-Mn-Zn-Si | 950 - 1 250 °C | 8,60 | 18,00 | 32,00 | 45,30 | 34,10 |
| D72 | **Ocre cuivre** | Zr-Si-Al-Zn-Cr-Fe | 950 - 1 250 °C | 4,73 | 9,85 | 16,43 | 25,21 | 19,94 |
| D01 | **Ocre jaune foncé** | Zr-Si-Fe-Pr-Zn | 950 - 1 250 °C | 4,60 | 9,70 | 15,00 | 24,50 | 18,50 |
| D07 | **Rose** | Sn-Ca-Si-Sr | 950 - 1 200 °C | 6,61 | 13,82 | 23,00 | 34,15 | 26,28 |
| D92 | **Rose saumon** | Zr-Si-Fe | 950 - 1050 °C | 3,39 | 7,56 | 12,74 | 19,42 | 14,41 |
| D77 | **Rose clair** | Zr-Si-Al-Zn-Cr-Fe-Pr | 950 - 1 250 °C | 4,25 | 9,50 | 16,01 | 25,24 | 19,37 |
| D59 | **Rose foncé** | Zr-Si-Al-Sn-Ca-Cr | 950 - 1 250 °C | 7,42 | 15,52 | 25,83 | 38,36 | 29,52 |
| D102 | **Rouge bordeaux** | Sn-Cr-Ca-Si | 950 - 1 050 °C | 7,87 | 16,24 | 24,61 | 40,24 | 33,55 |
| D08 | **Rouge grenat** | Sn-Si-Ca-Cr | 950 - 1 200 °C | 6,25 | 12,91 | 21,99 | 32,58 | 25,01 |
| D98 | **Rouge orangé** | Zr-Cd-Se-Pr-Si-Pb | 950 - 1 050 °C | 8,56 | 19,21 | 32,41 | 49,43 | 37,51 |
| D105 | **Vert de chrome** | Cr-Zr-Si-Pr | 950 - 1 050 °C | 8,22 | 16,83 | 29,08 | 50,86 | 41,78 |

**PRIX € HORS TAXES AU KG (DUTY FREE € PRICES PER KG).** Photos non contractuelles. Susceptibles de modifications. Notre responsabilité ne peut être engagée.
Tarifs 2026. Prix hors taxes départ Solargil, valables dans tous nos points de ventes sous réserves de modifications, ces tarifs sont régulièrement actualisés sur le site solargil.com
SOLARGIL siège social usine : Tél. +33 (0)3 86 45 50 00 - eMail : ceramic@solargil.com



# LES COULEURS À PEINDRE
## **SÉRIE D** PLOMBEUSE (SUITE)

| | | Formule | Plage cuisson | 100 g | 250 g | 500 g | 1 kg | 5 kg |
|---|---|---|---|---|---|---|---|---|
| D53 | **Vert feuille** | Zr-Si-Pr-Cr | 950 - 1 250 °C | 8,93 | 19,58 | 33,79 | 49,77 | 37,34 |
| D51 | **Vert gazon** | Zr-Si-Pr-Cr | 950 - 1 250 °C | 11,40 | 26,14 | 43,16 | 65,85 | 48,83 |
| D80 | **Vert menthe** | Zr-Si-Al-V-Pr | 950 - 1 250 °C | 6,29 | 12,84 | 21,88 | 31,24 | 25,00 |
| D96 | **Vert persan** | Co-Pb-Cr | 950 - 1 050 °C | 4,79 | 10,00 | 18,06 | 24,69 | 18,53 |
| D50 | **Vert victoire** | Zr-Si-Pr-Cr | 950 - 1 250 °C | 5,60 | 12,19 | 20,29 | 30,12 | 22,60 |
| D95 | **Vert Vanadium** | Si-Pr-V-Pb | 950 - 1 250 °C | 4,66 | 9,73 | 16,18 | 24,01 | 18,02 |
| D10 | **Violet** | Sn-Cr | 950 - 1 200 °C | 22,32 | 46,94 | 70,39 | 114,36 | 87,98 |

# LES COULEURS À PEINDRE
## **SÉRIE CD** SANS PLOMB

Cette gamme de colorants est spécialement destinée au décor au pinceau sur et sous émail cru.
Les couleurs sont miscibles entre elles ce qui permet d'étendre la gamme.
Présentation soit en **LIQUIDE :** pot de 100 g, soit en **POUDRE :** sachets de 100 g à 1 kg.
Pour l'application en liquide, il est préférable d'extraire une partie de la couleur et de la diluer avec de l'eau sur une palette.
Pour l'application en poudre, ajouter petit à petit de l'eau et mélangez jusqu'à obtention de la consistance voulue.
Agiter avant chaque usage car le colorant se dépose au fond du pot.
À appliquer sur biscuit de terre blanche ou engobée, soit sur un émail blanc cru, au pinceau, à la brosse, à l'aérographe ou à l'éponge.
Cuisson : entre 980 et 1 280 °C ; exceptés pour les CD 01, CD 10 et CD 22 entre 950 et 1 050 °C.

| | | Formule | Plage cuisson | Liquide | Poudre | | | |
|---|---|---|---|---|---|---|---|---|
| | | | | 100 g | 100 g | 250 g | 500 g | 1 kg |
| CD01 | **Jaune** | Zr-Si-Pr | 980 - 1 050 °C | 7,01 | 7,38 | 13,61 | 24,98 | 35,24 |
| CD02 | **Bleu cobalt** | Co-Si | 980 - 1 280 °C | 7,48 | 8,33 | 15,42 | 28,54 | 39,04 |
| CD03 | **Bleu turquoise** | Zr-V-Si | 980 - 1 280 °C | 7,70 | 7,90 | 14,55 | 26,76 | 38,20 |
| CD04 | **Bleu outre-mer** | Al-Co-Cr | 980 - 1 280 °C | 6,69 | 7,38 | 13,66 | 25,21 | 34,97 |
| CD05 | **Blanc** | Si-Zr | 980 - 1 280 °C | 5,90 | 7,59 | 14,03 | 25,89 | 33,18 |
| CD06 | **Rouge carmin** | Si-Sn-Cr-Ca | 980 - 1 280 °C | 7,25 | 7,37 | 13,61 | 25,04 | 34,71 |
| CD09 | **Marron** | Cr-Fe-Zn | 980 - 1 280 °C | 4,55 | 8,46 | 15,64 | 28,73 | 40,46 |
| CD10 | **Orange** | Ti-Cr-Sb | 980 - 1 050 °C | 4,55 | 7,40 | 13,67 | 25,11 | 35,21 |
| CD11 | **Noir** | Co-Fe-Cr-Mn | 980 - 1 280 °C | 8,38 | 7,78 | 14,37 | 26,56 | 36,81 |
| CD12 | **Ocre brun** | Cr-Fe-Zn | 980 - 1 280 °C | 4,55 | 7,39 | 13,62 | 25,14 | 35,35 |
| CD13 | **Bleu Vert** | Co-Cr-Zn | 980 - 1 280 °C | 6,69 | 7,38 | 13,59 | 25,19 | 34,89 |
| CD14 | **Vert chrome** | Cr-Si | 980 - 1 280 °C | 6,01 | 8,76 | 16,17 | 29,97 | 41,94 |
| CD15 | **Vert victoria** | Zr-Pr-V-Si | 980 - 1 280 °C | 6,35 | 8,42 | 15,57 | 28,70 | 40,16 |
| CD17 | **Violet mauve** | Cr-Sn | 980 - 1 280 °C | 11,53 | 13,99 | 25,84 | 47,74 | 66,74 |
| CD18 | **Tabac** | Al-Cr | 980 - 1 280 °C | 4,55 | 8,15 | 15,08 | 27,81 | 38,98 |
| CD19 | **Rose saumoné** | Cd-S-Se-Zr-Si | 980 - 1 280 °C | 6,80 | 7,74 | 14,29 | 26,37 | 36,61 |
| CD20 | **Mandarine** | Cd-S-Se-Zr-Si | 980 - 1 280 °C | 8,60 | 10,81 | 19,90 | 36,80 | 51,83 |
| CD21 | **Rouge** | Cd-Se-Zr-Si | 980 - 1 280 °C | 10,18 | 11,38 | 23,04 | 42,82 | 59,50 |
| CD22 | **Rose** | Au | 980 - 1 050 °C | 38,19 | 61,47 | 113,43 | 211,02 | 294,26 |
| CD23 | **Citron vert** | Zr - Si - Pr - V | 980 - 1 280 °C | 7,48 | 8,36 | 15,45 | 28,41 | 40,16 |
| CD24 | **Violet** | Co - Si - Sn - Cr | 980 - 1 280 °C | 9,50 | 10,67 | 19,70 | 36,96 | 52,44 |
| CD25 | **Brun noir** | Ni - Zn - Fe - Cr | 980 - 1 280 °C | 4,55 | 8,31 | 15,39 | 28,35 | 39,49 |
| CD26 | **Gris** | Zr - Si - Ni - Co | 980 - 1 280 °C | 6,69 | 7,35 | 13,63 | 25,12 | 35,14 |

**PRIX € HORS TAXES AU KG (DUTY FREE € PRICES PER KG).** Photos non contractuelles. Susceptibles de modifications. Notre responsabilité ne peut être engagée.
Tarifs 2026. Prix hors taxes départ Solargil, valables dans tous nos points de ventes sous réserves de modifications, ces tarifs sont régulièrement actualisés sur le site solargil.com
SOLARGIL siège social usine : Tél. +33 (0)3 86 45 50 00 - eMail : ceramic@solargil.com

# OXYDES COLORANTS INTENSES
## SÉRIE "P" COMME PURS

Les colorants de la Série P sont utilisables pour colorer les émaux, transparents ou blancs, ou les engobes.
Ils sont miscibles entre eux ce qui permet d'étendre la gamme de couleurs.
Présentation : **POUDRE**, sachets de 100 g à 5 kg, (colonne 5 kg : Prix au kilo à partir de 5 kg).
Pour colorer un émail transparent, on ajoutera de 0 % à 10 % de série P dans l'émail, pour un émail blanc, de 0 % à 12 % et pour un engobe ce pourcentage peut aller jusqu'à 20 %.

| | | Formule | Plage cuisson | 100 g | 250 g | 500 g | 1 kg | 5 kg |
|---|---|---|---|---|---|---|---|---|
| P42 | **Beige** | Fe-Pr-V-Zr | 950 - 1 100 °C | 8,77 | 17,64 | 34,24 | 40,19 | 33,45 |
| P20 | **Bleu azafata** | Al-Co-Cr | 950 - 1 250 °C | 15,63 | 31,48 | 58,82 | 71,94 | 60,18 |
| P26 | **Bleu vert** Masse | Co-Cr-Al | 950 - 1 250 °C | 17,70 | 38,30 | 73,61 | 87,73 | 73,31 |
| P82 | **Bleu céleste** | Al-Co-Zn | 950 - 1 100 °C | 5,18 | 10,77 | 18,70 | 28,03 | 20,57 |
| P11 | **Bleu ciel** | Al-Co-Zn | 950 - 1 300 °C | 5,39 | 11,22 | 19,35 | 28,13 | 21,28 |
| P250 | **Bleu clair** | Zr-V-Si | 920 - 1 160 °C | 12,17 | 24,41 | 46,90 | 55,53 | 46,31 |
| P45 | **Bleu cobalt** | Co-Si-Pb | 950 - 1 300 °C | 21,16 | 42,67 | 82,44 | 97,66 | 81,49 |
| P193 | **Bleu cobalt** | Co-Si | 950 - 1 250 °C | 43,24 | 87,21 | 167,09 | 199,28 | 166,48 |
| P19 | **Bleu cobalt** Masse | Co-Si | 950 - 1 300 °C | 22,74 | 45,89 | 85,73 | 104,93 | 87,45 |
| P04 | **Bleu de France** | Al-Co | 950 - 1 280 °C | 29,73 | 59,87 | 110,24 | 136,77 | 114,28 |
| P188 | **Bleu gris** | V-Zr | 950 - 1 300 °C | 7,87 | 16,40 | 28,49 | 42,71 | 31,34 |
| P12 | **Bleu lavande** Masse | Co-Si-Zn | 950 - 1 250 °C | 12,11 | 25,31 | 44,05 | 66,32 | 57,63 |
| P201 | **Bleu pétrole** | Al-Co-V-Zr | 950 - 1 300 °C | 14,51 | 29,28 | 58,06 | 66,71 | 55,48 |
| P134 | **Bleu roi** | Al-Co-Zn | 950 - 1 450 °C | 6,62 | 13,18 | 23,03 | 34,59 | 26,31 |
| P156 | **Bleu turquoise** | Zr-Si-V | 950 - 1 100 °C | 10,88 | 22,00 | 41,79 | 50,11 | 41,79 |
| P10 | **Bleu turquoise** | Si-V-Zr | 950 - 1 300 °C | 5,75 | 11,97 | 20,79 | 31,16 | 22,86 |
| P16 | **Bleu turquoise** | V-Si-Zr | 950 - 1 300 °C | 6,10 | 12,71 | 22,07 | 33,07 | 24,27 |
| P01 | **Gris** | Zr-Co-Ni-Si | 950 - 1 300 °C | 13,73 | 26,66 | 50,41 | 59,54 | 49,46 |
| P108 | **Gris** | Fe-Ni-Zr-Si-Cr | 950 - 1 300 °C | 14,24 | 28,70 | 56,44 | 65,53 | 54,62 |
| P30 | **Gris** | Zr-Fe-Cr-Ni-Si | 980 - 1 300 °C | 10,39 | 20,92 | 41,78 | 47,88 | 39,91 |
| P35 | **Gris** | Fe-V-Zr | 950 - 1 300 °C | 8,02 | 16,21 | 30,32 | 36,99 | 30,83 |
| P64 | **Gris kaki** | Fe-Pr-V-Zr-Si | 950 - 1 250 °C | 9,48 | 19,13 | 38,10 | 43,77 | 36,43 |
| P218 | **Gris vert** | Fe-V-Zr | 950 - 1 100 °C | 7,84 | 16,72 | 31,63 | 36,28 | 30,23 |
| P330 | **Jaune** | Cd-(S,Se)-ZrSiO4 | 950 - 1 300 °C | 23,77 | 48,38 | 91,02 | 110,52 | 92,00 |
| P155 | **Jaune** | Zr-Si-Pr | 960 - 1 300 °C | 17,45 | 35,25 | 68,74 | 80,42 | 67,14 |
| P125 | **Jaune** | Pr-Si-Zr | 950 - 1 300 °C | 6,05 | 12,49 | 25,11 | 28,59 | 23,91 |
| P15 | **Jaune d'or** Masse | Pr-Si-Zr | 950 - 1 300 °C | 7,47 | 15,84 | 27,68 | 46,15 | 34,78 |
| P508 | **Jaune intense** | Zr-Si-Pr | 950 - 1 300 °C | 16,55 | 33,41 | 60,71 | 75,76 | 63,62 |
| P316 | **Jaune orangé** | Cd-(S,Se)-ZrSiO4 | 980 - 1 250 °C | 33,59 | 67,95 | 128,17 | 155,19 | 129,57 |
| P18 | **Marron** | Fe-Zn-Cr | 950 - 1 300 °C | 6,68 | 13,48 | 25,86 | 30,74 | 25,51 |
| P142 | **Marron** | Fe-Cr-Zn | 950 - 1 100 °C | 7,31 | 14,81 | 28,38 | 33,81 | 28,22 |
| P51 | **Marron chocolat** *(remplace le P 31)* | Cr-Fe-Zn | 950 - 1 300 °C | 6,38 | 13,42 | 23,06 | 33,52 | 25,36 |
| P40 | **Marron glacé** | Fe-V-Zr-Si | 950 - 1 250 °C | 9,95 | 19,95 | 38,37 | 45,45 | 38,13 |
| P37 | **Marron noisette** | Cr-Fe-Zn | 950 - 1 300 °C | 8,02 | 16,14 | 30,70 | 36,83 | 30,70 |
| P161 | **Marron rouge** | Zr-Fe-Si | 950 - 1 300 °C | 10,07 | 20,35 | 38,81 | 46,44 | 38,56 |
| P50 | **Marron rouge** | Cr-Fe-Zn | 950 - 1 300 °C | 6,89 | 12,92 | 24,32 | 31,89 | 26,52 |

**PRIX € HORS TAXES AU KG (DUTY FREE € PRICES PER KG).** Photos non contractuelles. Susceptibles de modifications. Notre responsabilité ne peut être engagée.
Tarifs 2026. Prix hors taxes départ Solargil, valables dans tous nos points de ventes sous réserves de modifications, ces tarifs sont régulièrement actualisés sur le site solargil.com
SOLARGIL siège social usine : Tél. +33 (0)3 86 45 50 00 - eMail : ceramic@solargil.com



# OXYDES COLORANTS INTENSES
## SÉRIE "P" COMME PURS (SUITE)

| | | Formule | Plage cuisson | 100 g | 250 g | 500 g | 1 kg | 5 kg |
|---|---|---|---|---|---|---|---|---|
| P186 | **Noir** | Cr-Co-Fe | 950 - 1 250 °C | 22,41 | 46,99 | 80,84 | 118,39 | 89,13 |
| P55 | **Noir** | Co-Fe-Cr | 950 - 1 400 °C | 19,03 | 38,23 | 72,63 | 87,91 | 73,26 |
| P607 | **Noir** | Cr-Co-Ni-Mn-Fe | 980 - 1 150 °C | 18,22 | 36,68 | 69,24 | 83,84 | 69,96 |
| P120 | **Noir brun** Masse | Fe-Cr | 950 - 1 300 °C | 7,66 | 15,49 | 28,82 | 35,33 | 29,41 |
| P62 | **Ocre rose** | Fe-Pr-Zr | 950 - 1 300 °C | 5,81 | 12,20 | 21,94 | 30,58 | 22,98 |
| P17 | **Ocre rouge** | Fe-Si-Zr | 950 - 1 300 °C | 8,41 | 17,00 | 32,04 | 38,54 | 32,33 |
| P190 | **Orange** | Cd-Pr-Se-Zr | 950 - 1 100 °C | 22,37 | 54,20 | 90,39 | 103,21 | 86,32 |
| P124 | **Orange** | Cr-Sb-Ti | 950 - 1 300 °C | 6,61 | 13,48 | 25,86 | 30,74 | 25,65 |
| P317 | **Orange** | Cd-(S,Se)-ZrSiO4 | 980 - 1 220 °C | 31,19 | 63,20 | 119,00 | 144,09 | 120,30 |
| P34 | **Orange** Masse | Sb-Ti-Cr | 950 - 1 250 °C | 5,49 | 11,54 | 19,91 | 28,94 | 21,89 |
| P130 | **Orange curry** | Pb-Sb | 950 - 1 100 °C | 8,82 | 18,35 | 32,58 | 45,96 | 34,39 |
| P318 | **Orange foncé** | Cd-(S,Se)-ZrSiO4 | 980 - 1 250 °C | 33,07 | 66,78 | 123,89 | 152,32 | 127,10 |
| P43 | **Orange** *jusqu'à fin de stock* | Fe-Pb-Sb | 950 - 1 250 °C | 6,05 | 12,19 | 22,58 | 27,63 | 23,20 |
| P325 | **Rose** | Cr-Sn-Si-Ca | 950 - 1 220 °C | 16,47 | 33,24 | 62,36 | 75,85 | 63,22 |
| P194 | **Rose** Masse | Al-Mn | 950 - 1 300 °C | 4,06 | 8,41 | 15,52 | 20,96 | 15,94 |
| P191 | **Rose saumon** | Cd-(S,Se)-ZrSiO4 | 950 - 1 300 °C | 9,27 | 19,19 | 32,97 | 48,12 | 36,27 |
| P189 | **Rouge** | Cd-Cr-Se-Sn | 950 - 1 100 °C | 15,54 | 32,74 | 58,93 | 81,86 | 61,72 |
| P38 | **Rouge carmin** | Sn-Ca-Si-Cr | 950 - 1 250 °C | 10,05 | 21,01 | 36,75 | 52,55 | 39,75 |
| P311 | **Rouge de fer** | Al-Fe | 980 - 1 400 °C | 6,94 | 13,94 | 25,98 | 31,98 | 26,72 |
| P314 | **Rouge feu** | ZrSiO4-Cd(S,Se) | 950 - 1 300 °C | 30,32 | 63,61 | 111,66 | 159,57 | 120,37 |
| P266 | **Rouge grenat** | Cd-(S,Se)-ZrSiO4 | 980 - 1 260 °C | 32,59 | 65,58 | 122,06 | 150,08 | 125,23 |
| P162 | **Rouge sang de taureau** | Sn-Ca-Si-Cr | 950 - 1 200 °C | 11,16 | 23,38 | 42,27 | 58,72 | 44,27 |
| P320 | **Rouge tomate** | Cd-(S,Se)-ZrSiO4 | 960 - 1 300 °C | 25,89 | 52,22 | 94,46 | 129,24 | 99,43 |
| P315 | **Rouge vif** | Cd-(S,Se)-ZrSiO4 | 980 - 1 280 °C | 32,63 | 65,80 | 122,97 | 150,08 | 125,23 |
| P57 | **Vert** | Co-Cr-Zn | 950 - 1 250 °C | 16,96 | 34,37 | 63,46 | 78,59 | 65,46 |
| P32/00 | **Vert anis bleuté** | Zr-Pr-V | 980 - 1 300 °C | 8,82 | 19,79 | 37,21 | 45,10 | 37,67 |
| P23 | **Vert bleuté** | Co-Cr-Al | 950 - 1 400 °C | 13,70 | 21,57 | 39,41 | 72,12 | 54,17 |
| P33 | **Vert céladon** | Pr-Si-V-Zr | 950 - 1 250 °C | 5,04 | 10,30 | 19,65 | 26,16 | 19,65 |
| P46 | **Vert foncé** | Cr-Si-Pb | 950 - 1 250 °C | 9,33 | 18,77 | 34,99 | 42,77 | 35,79 |
| P29 | **Vert foncé** | Co-Cr-Si | 950 - 1 400 °C | 10,28 | 20,81 | 37,44 | 47,43 | 39,50 |
| P24 | **Vert foncé** Masse | Co-Cr-Zn | 950 - 1 100 °C | 19,45 | 37,50 | 70,04 | 85,51 | 71,27 |
| P216 | **Vert herbe** | Co-Cr-Zr-Pr-Si | 950 - 1 300 °C | 9,56 | 20,00 | 36,55 | 49,62 | 37,73 |
| P78 | **Vert herbe** | Cr-Al-Co | 950 - 1 400 °C | 8,10 | 16,25 | 30,64 | 37,21 | 30,87 |
| P270 | **Vert herbe** | Cd(S,Se)-ZrSiO4 | 950 - 1 300 °C | 28,22 | 56,83 | 105,85 | 130,27 | 108,56 |
| P32 | **Vert océan** | Ca-V-Zr | 950 - 1 250 °C | 5,37 | 10,21 | 17,95 | 28,40 | 21,34 |
| P44 | **Vert olive** | Al-Cr | 950 - 1 400 °C | 6,88 | 13,85 | 26,56 | 31,29 | 26,20 |
| P47 | **Vert olive** | Cr-Fe-Pr | 950 - 1 250 °C | 8,54 | 17,40 | 32,84 | 39,72 | 33,03 |
| P214 | **Vert persan** | Cr-Pr-Si | 950 - 1 100 °C | 9,59 | 19,33 | 35,40 | 44,26 | 36,68 |
| P28 | **Vert pomme** Masse | Pr-V-Zr-Si | 950 - 1 250 °C | 5,56 | 11,42 | 21,71 | 28,90 | 21,71 |

**PRIX € HORS TAXES AU KG (DUTY FREE € PRICES PER KG).** Photos non contractuelles. Susceptibles de modifications. Notre responsabilité ne peut être engagée.
Tarifs 2026. Prix hors taxes départ Solargil, valables dans tous nos points de ventes sous réserves de modifications, ces tarifs sont régulièrement actualisés sur le site solargil.com
SOLARGIL siège social usine : Tél. +33 (0)3 86 45 50 00 - eMail : ceramic@solargil.com

# OXYDES COLORANTS INTENSES
## SÉRIE "P" COMME PURS (SUITE)

| | | Formule | Plage cuisson | 100 g | 250 g | 500 g | 1 kg | 5 kg |
|---|---|---|---|---|---|---|---|---|
| P69 | **Vert victoria** | Pr-V-Zr | 950 - 1 300 °C | 5,27 | 11,13 | 20,51 | 27,81 | 21,02 |
| P331 | **Violet** | Cr-Sn-Si | 950 - 1 200 °C | 59,71 | 120,26 | 222,67 | 276,10 | 229,79 |
| P137 | **Violet** | Sn-Cr | 950 - 1 300 °C | 19,89 | 41,86 | 77,97 | 104,93 | 79,24 |
| P324 | **Violet aubergine** | Cr-Sn | 950 - 1 200 °C | 38,28 | 79,50 | 147,91 | 181,56 | 151,22 |
| P127 | **Violet lilas** | Cr-Sn | 950 - 1 250 °C | 18,40 | 37,36 | 68,55 | 85,43 | 71,24 |

# COULEURS VITRIFIABLES DÉCOR
## SÉRIE VP 3100 3ÈME FEU

La Série VP 3100 est conçue pour être appliquée sur un émail cuit de faïence ou de porcelaine.
Présentation : **POUDRE**, sachets de 100 g et 250 g. À utiliser avec un médium "SEROIL", "POLIGLICOL" ou "SEROGRAF".
Application : pinceau, sérigraphie, aérographe.
Température de cuisson : de 700 °C à 800 °C en fonction du support.

| | | Groupe | Plage cuisson | 100 g | 250 g |
|---|---|---|---|---|---|
| VP3156 | **Blanc** | GII | 700 - 800 °C | 2,97 | 6,57 |
| VP3239 | **Bleu Bilbao** | GII | 700 - 800 °C | 6,70 | 14,97 |
| VP3126 | **Bleu ciel** | GII | 700 - 800 °C | 4,39 | 9,72 |
| VP3128 | **Bleu cobalt** | GII | 700 - 800 °C | 5,28 | 11,69 |
| VP3161 | **Bleu cobalt** | GII | 700 - 800 °C | 7,32 | 18,04 |
| VP3127 | **Bleu turquoise** | GII | 700 - 800 °C | 3,03 | 6,66 |
| VP3108 | **Bordeaux** | GII | 700 - 800 °C | 3,73 | 8,21 |
| VP3103 | **Caramel** | GII | 700 - 800 °C | 2,56 | 5,63 |
| VP3125 | **Gris** | GII | 700 - 800 °C | 7,51 | 16,65 |
| VP3124 | **Gris clair** | GII | 700 - 800 °C | 5,28 | 11,64 |
| VP3115 | **Jaune** | GII | 700 - 800 °C | 3,62 | 7,98 |
| VP3249 | **Jaune gualda** | GII | 700 - 800 °C | 3,83 | 8,45 |
| VP3110 | **Lilas** | GII | 700 - 800 °C | 9,02 | 19,91 |
| VP3105 | **Marron** | GII | 700 - 800 °C | 3,21 | 7,09 |
| VP3106 | **Marron café** | GII | 700 - 800 °C | 4,18 | 9,24 |
| VP3104 | **Marron chocolat** | GII | 700 - 800 °C | 2,74 | 8,66 |
| VP3157 | **Noir** | GII | 700 - 800 °C | 4,78 | 10,52 |
| VP3121 | **Ocre** | GII | 700 - 800 °C | 3,43 | 7,56 |
| VP3102 | **Ocre rouge** | GII | 700 - 800 °C | 3,54 | 7,72 |
| VP3122 | **Orange** | GII | 700 - 800 °C | 6,90 | 15,21 |
| VP3107 | **Rose** | GII | 700 - 800 °C | 4,10 | 8,98 |
| VP3159 | **Rose vif** | GII | 700 - 800 °C | 3,63 | 8,03 |
| VP3219 | **Rouge Bombay** | GII | 700 - 800 °C | 6,77 | 16,41 |
| VP3259 | **Rouge tulipe** | GII | 700 - 800 °C | 7,56 | 16,81 |
| VP3129 | **Vert cuivre** | GII | 700 - 800 °C | 3,04 | 6,63 |
| VP3153 | **Vert feuille** | GII | 700 - 800 °C | 5,10 | 11,23 |
| VP3152 | **Vert foncé** | GII | 700 - 800 °C | 2,50 | 5,52 |
| VP3151 | **Vert herbe** | GII | 700 - 800 °C | 5,00 | 11,03 |
| VP3150 | **Vert victoria** | GII | 700 - 800 °C | 3,43 | 7,54 |

**PRIX € HORS TAXES AU KG (DUTY FREE € PRICES PER KG).** Photos non contractuelles. Susceptibles de modifications. Notre responsabilité ne peut être engagée.
Tarifs 2026. Prix hors taxes départ Solargil, valables dans tous nos points de ventes sous réserves de modifications, ces tarifs sont régulièrement actualisés sur le site solargil.com
SOLARGIL siège social usine : Tél. +33 (0)3 86 45 50 00 - eMail : ceramic@solargil.com



# COULEURS SEMI-OPAQUES FANTAISIES
## SÉRIE VP 3300 3ÈME FEU

La Série VP 3300 est conçue pour être appliquée sur un émail cuit de faïence ou de porcelaine.
Présentation : **POUDRE**, sachets de 100 g et 250 g. À utiliser avec un médium "SEROIL", "POLIGLICOL" ou "SEROGRAF".
Application : pinceau, sérigraphie, aérographe.
Température de cuisson : de 700 °C à 800 °C en fonction du support.

| | | Groupe | Plage cuisson | 100 g | 250 g |
|---|---|---|---|---|---|
| VP3300 | **Blanc** | GII | 700 - 800 °C | 10,57 | 20,22 |
| VP3301 | **Jaune orange** | GII | 700 - 800 °C | 6,21 | 12,03 |
| VP3302 | **Jaune citron** | GII | 700 - 800 °C | 9,97 | 19,34 |
| VP3303 | **Orange** | GII | 700 - 800 °C | 7,19 | 13,93 |
| VP3304 | **Orange intense** | GII | 700 - 800 °C | 7,95 | 15,40 |
| VP3305 | **Rouge sang** | GII | 700 - 800 °C | 10,38 | 20,13 |
| VP3312 | **Caramel** | GII | 700 - 800 °C | 6,65 | 12,88 |
| VP3313 | **Marron** | GII | 700 - 800 °C | 7,22 | 13,99 |
| VP3314 | **Café** | GII | 700 - 800 °C | 6,16 | 11,94 |
| VP3317 | **Vert de chrome** | GII | 700 - 800 °C | 6,28 | 12,17 |
| VP3318 | **Vert paon** | GII | 700 - 800 °C | 7,58 | 14,68 |
| VP3319 | **Bleu ciel** | GII | 700 - 800 °C | 7,08 | 13,72 |
| VP3320 | **Bleu outremer** | GII | 700 - 800 °C | 6,63 | 12,85 |
| VP3322 | **Bleu cobalt** | GII | 700 - 800 °C | 8,98 | 17,41 |
| VP3323 | **Gris** | GII | 700 - 800 °C | 7,26 | 14,06 |
| VP3324 | **Noir** | GII | 700 - 800 °C | 8,62 | 16,72 |
| VP3325 | **Incolore** | GII | 700 - 800 °C | 4,22 | 8,15 |

# COULEURS VITRIFIABLES DÉCOR
## SÉRIE "VA" 3ÈME FEU

La série VA à usage alimentaire est conçue pour le décor 3ème feu pour être appliquée sur un émail cuit de faïence ou de porcelaine.
Présentation : **POUDRE** en sachets de 100 g uniquement. À utiliser avec un médium de 3ème feu, "SEROIL" ou "SEROGRAF".
Application : pinceau, sérigraphie, aérographe.
Température de cuisson : de 750 °C à 850 °C en fonction du support. 820 °C recommandés.
**Attention :** ne pas appliquer sur un émail plombeux.

| | | Groupe | Plage cuisson | 100 g |
|---|---|---|---|---|
| VAPLATA | **Argent** | GI | 800 - 850 °C | 3,94 |
| VA103 | **Blanc** | GI | 800 - 850 °C | 4,47 |
| VA113 | **Bleu ciel** | GI | 800 - 850 °C | 5,13 |
| VA115 | **Bleu cobalt** | GI | 800 - 850 °C | 7,00 |
| VA114 | **Bleu outremer** | GI | 800 - 850 °C | 3,72 |
| VA109 | **Chocolat** | GI | 800 - 850 °C | 3,27 |
| VACOBRE | **Cuivre** | GI | 800 - 850 °C | 3,56 |
| VA119 | **Émeraude** | GI | 800 - 850 °C | 5,30 |
| VA116 | **Gris** | GI | 800 - 850 °C | 5,96 |
| VA105 | **Jaune** | GI | 800 - 850 °C | 4,57 |
| VA104 | **Jaune citron** | GI | 800 - 850 °C | 3,60 |
| VANACAR | **Nacre** | GI | 800 - 850 °C | 3,57 |
| VA117 | **Noir** | GI | 800 - 850 °C | 6,61 |
| VA108 | **Ocre** | GI | 800 - 850 °C | 3,57 |

**PRIX € HORS TAXES AU KG (DUTY FREE € PRICES PER KG).** Photos non contractuelles. Susceptibles de modifications. Notre responsabilité ne peut être engagée.
Tarifs 2026. Prix hors taxes départ Solargil, valables dans tous nos points de ventes sous réserves de modifications, ces tarifs sont régulièrement actualisés sur le site solargil.com
SOLARGIL siège social usine : Tél. +33 (0)3 86 45 50 00 - eMail : ceramic@solargil.com

# COULEURS VITRIFIABLES DÉCOR
## SÉRIE "VA" 3ÈME FEU (SUITE)

| | | Groupe | Plage cuisson | 100 g |
|---|---|---|---|---|
| VAORO | **Or** | GI | 800 - 850 °C | 6,76 |
| VA101 | **Orange** | GI | 800 - 850 °C | 4,66 |
| VA121 | **Rose chair** | GI | 800 - 850 °C | 3,68 |
| VA102 | **Rouge** | GI | 800 - 850 °C | 6,26 |
| VA118 | **Transparent** | GI | 800 - 850 °C | 3,17 |
| VA120 | **Turquoise** | GI | 800 - 850 °C | 5,68 |
| VA112 | **Vert bleu** | GI | 800 - 850 °C | 6,09 |
| VA111 | **Vert herbe** | GI | 800 - 850 °C | 5,50 |
| VA110 | **Vert victoria** | GI | 800 - 850 °C | 5,68 |

# MÉDIUMS ET FONDANTS POUR COULEURS VITRIFIABLES

| | | Plage cuisson | 100 g |
|---|---|---|---|
| COPAIBA | **Baume de Copaïba** | | 23,66 |
| SERIOL | **SEROIL Medium à l'eau pour 3ème feu** | | 5,55 |
| F31 | **Fondant plombeux** | 700 - 800 °C | 3,79 |
| F30 | **Fondant sans plomb** | 750 °C | 3,31 |

**MARIE GRIER**
**BOL**

Terre utilisée : GTP0-0,2
Colorant : Série P
Crayon céramique noir

mariegrierceramics



**PRIX € HORS TAXES AU KG (DUTY FREE € PRICES PER KG).** Photos non contractuelles. Susceptibles de modifications. Notre responsabilité ne peut être engagée.
Tarifs 2026. Prix hors taxes départ Solargil, valables dans tous nos points de ventes sous réserves de modifications, ces tarifs sont régulièrement actualisés sur le site solargil.com
SOLARGIL siège social usine : Tél. +33 (0)3 86 45 50 00 - eMail : ceramic@solargil.com

# CRAYONS CÉRAMIQUES

S'utilisent comme un crayon de couleur sur une terre biscuitée, idéals pour tous types de décor, signature, écriture…
En dessous de 1100°C, recouvrir le décor avec une couverte transparente pour fixer le trait. Au-delà de 1 100 °C l'émail n'est plus nécessaire.
Température de cuisson : de 900 °C à 1 200 °C selon la référence sélectionnée.
À tailler au couteau ou au scalpel pour éviter de casser la mine.

| | | Plage cuisson | Unité |
|---|---|---|---|
| CRAYMF | **Marron foncé (601)** | 900 - 1 000 °C | 8,35 |
| CRAYVERT | **Vert (603)** | 900 - 1 200 °C | 8,35 |
| CRAYBCO | **Bleu cobalt (604)** | 900 - 1 200 °C | 8,35 |
| CRAYJAU | **Jaune (605)** | 900 - 1 000 °C | 8,35 |
| CRAYNOIR | **Noir (606)** | 900 - 1 200 °C | 8,35 |
| CRAYVIO | **Violet (612)** | 900 - 1 200 °C | 8,35 |
| CRAYOA | **Orange (614)** | 900 - 1 000 °C | 8,35 |
| CRAYCARM | **Rouge (602)** | 900 - 1 000 °C | 8,35 |

# CRAIES NOUVEAU

| | | Plage cuisson | Unité |
|---|---|---|---|
| CRAYOCER | **Assortiment de 20 couleurs non vendues à l'unité.** Lilas, noir, vert chrome, vert cobalt, pistache, gris, rouge, rose, rose corail, corail, beige, orange, blanc, jaune citron, jaune soleil, miel, chocolat, bleu cobalt, bleu ciel et turquoise. | 980 - 1 200 °C | 26,40 |

# KERAMINES®

Craies d'oxydes à appliquer sur biscuit pour un rendu pastel.
Les traits peuvent être aquarellés avec de l'eau ou s'estomper avec le doigt pour obtenir différents effets.
Température de cuisson : entre 980 °C et 1300 °C en fonction de la couleur.

| | | Température maximum | Boîte |
|---|---|---|---|
| KERA | **Assortiment de 18 couleurs non vendues à l'unité.** | | 28,29 |
| | **N° 06, 18** | 980 °C | |
| | **N° 02, 10, 12, 13** | 1100 °C | |
| | **N° 19, 20, 21** | 1260 °C | |
| | **N° 04, 05, 07, 08, 11, 14, 15, 16, 17** | 1300 °C | |

**N° 02** Jaune citron | **N° 04** Bleu turquoise | **N° 05** Bleu outremer | **N° 06** Carmin | **N° 07** Gris | **N° 08** Brun | **N° 10** Noir | **N° 11** Vert intense | **N° 12** Vert chrome

**N° 13** Ocre | **N° 14** Vert victoria | **N° 15** Rouge | **N° 16** Blanc | **N° 17** Bleu cobalt | **N° 18** Violet | **N° 19** Rouge intense | **N° 20** Orange intense | **N° 21** Jaune intense

**PRIX € HORS TAXES AU KG (DUTY FREE € PRICES PER KG).** Photos non contractuelles. Susceptibles de modifications. Notre responsabilité ne peut être engagée.
Tarifs 2026. Prix hors taxes départ Solargil, valables dans tous nos points de ventes sous réserves de modifications, ces tarifs sont régulièrement actualisés sur le site solargil.com
SOLARGIL siège social usine : Tél. +33 (0)3 86 45 50 00 - eMail : ceramic@solargil.com

matières premières

**XAVIER ORSSAUD**
**SANS-TITRE**, 2022

18 x 12 cm
Émail et sable de rivière
Émail préparé à partir de la fritte FR8 (PR1000)

xavierorssaud


Produits auxiliaires ..... 65
Oxydes et colorants naturels ..... 65
Matières premières ..... 66

# PRODUITS AUXILIAIRES

| | | Prix au kilo/litre à partir de 1 kg jusqu'à 5 kg | | Prix au kilo/ litre pour 5 kg et plus |
|---|---|---|---|---|
| | | 500 g / ml | 1 kg / L | 5 kg / L |
| AGENDEMO | **AGENT DE DÉMOULAGE Moule métallique** | 12,11 | 17,09 | 14,89 |
| C.M.C | **C.M.C Carboxyméthylcellulose sodique** | 8,69 | 16,88 | 13,03 |
| CAOCOL | **CAOCOL Colle-émail en poudre** | 2,35 | 3,46 | 3,16 |
| CARSOU | **CARBONATE de SOUDE** *(sac de 25 kg)* | 1,72 | 2,89 | 2,40 |
| DECALF | **DECALFIX** | 19,84 | 28,23 | 24,64 |
| DOLAPC67 | **DOLAPIX PC.67 Défloculant d'action rapide** | 25,28 | 36,41 | 31,74 |
| DOLAB | **DOLAFLUX Défloculant pour argiles plastiques** | 7,91 | 13,31 | 9,32 |
| ETARG | **ÉTANCHE ARGILE Imperméabilisant pour pièce poreuse** | 15,11 | 25,05 | 20,02 |
| ETANBIO | **ÉTANCHE ARGILE Imperméabilisant BIO pour pièce poreuse** | 29,54 | 49,13 | 39,33 |
| HEXAM | **HEXAMÉTAPHOSPHATE SODIQUE** | 4,63 | 6,24 | 5,52 |
| LATRESVE | **LATEX DE RÉSERVE** | 12,64 | 22,10 | 19,45 |
| MONOII | **MONOCOLLE II Colle d'amidon liquide** | 4,63 | 6,67 | 5,88 |
| MONOIII | **MONOCOLLE III Résine vinylique - Colle liquide** | 11,85 | 17,05 | 14,76 |
| MONOV | **MONOCOLLE V Résine vinylique - Colle liquide** | 16,82 | 25,70 | 23,10 |
| OPC25 | **OPTAPIX C 25 G Colle défloculente** | 6,98 | 13,45 | 11,65 |
| PEP5 | **PEPTAPON 5 Suspensif émail au trempé** | 24,05 | 36,01 | 29,03 |
| PEP9 | **PEPTAPON 9 Suspensif émail pistolet** | 15,99 | 22,91 | 19,55 |
| POLIGLICOL | **POLIGLICOL Médium d'onctuosité** | 6,96 | 9,67 | 8,31 |
| DECAN | **SÉRIFIX Fixateur pour décoration sur émail cru** | 6,20 | 8,88 | 7,92 |
| SERIOL | **SÉROIL CS 71 Médium à l'eau séchage lent** | 7,71 | 10,95 | 8,79 |
| SEROG | **SÉROGRAF Médium sérigraphique séchage rapide** | 8,09 | 11,69 | 10,01 |
| SILSOUD | **SILICATE DE SOUDE 39,5 %** *(bidon de 10 L)* | 4,25 | 5,78 | 3,50 |
| SUSLIQUID | **SUSPENSIF LIQUIDE pour émail** *(bidon de 30 kg)* | 5,01 | 8,85 | 8,06 |

# OXYDES ET COLORANTS NATURELS

** À manipuler avec précautions*

| | | Prix au kilo à partir de 1 kg jusqu'à 5 kg | | Prix au kilo pour 5 kg et plus |
|---|---|---|---|---|
| | | 100 g | 1 kg | 5 kg |
| BIOXMAN | **BIOXYDE DE MANGANÈSE** *(sac de 25 kg)* | 2,31 | 6,16 | 5,08 |
| BIOXTIT | **BIOXYDE DE TITANE - ANATASE** *(sac de 25 kg)* | 3,21 | 16,76 | 13,64 |
| CARCO | **CARBONATE DE COBALT** *(sac de 25 kg) ** | 15,72 | 108,69 | 96,89 |
| CARCU | **CARBONATE DE CUIVRE** *(sac de 25 kg)* | 6,63 | 43,95 | 37,83 |
| CARMAN | **CARBONATE DE MANGANÈSE** *(sac de 25 kg)* | 2,36 | 9,08 | 8,54 |
| CARSTR | **CARBONATE DE STRONTIUM** *(sac de 25 kg)* | 3,70 | 16,53 | 13,58 |
| CARBORA | **CARBORUNDUM 500 Micronisé - Carbure de silicium** *(sac de 25 kg)* | 8,06 | 38,40 | 34,12 |
| CHROFER | **CHROMATE DE FER** *(sac de 25 kg) ** | 2,74 | 11,00 | 9,37 |
| HEM | **HÉMATITE** *(sac de 25 kg)* | 3,91 | 5,88 | 5,09 |
| OJA | **OCRE JAUNE** *(sac de 25 kg)* | 3,36 | 4,96 | 4,16 |



# OXYDES ET COLORANTS NATURELS (SUITE)

** À manipuler avec précautions*

| | | Prix au kilo/litre à partir de 1 kg jusqu'à 5 kg | | Prix au kilo pour 5 kg et plus |
|---|---|---|---|---|
| | | 100 g | 1 kg | 5 kg |
| ORO | **OCRE ROUGE** *(sac de 25 kg)* | 3,38 | 4,91 | 4,32 |
| OXYANTI | **OXYDE D' ANTIMOINE Trioxyde** *(sac de 25 kg)* | 5,15 | 28,38 | 24,71 |
| OXYCHVRT | **OXYDE DE CHROME VERT** *(sac de 25 kg)* | 4,06 | 24,15 | 20,81 |
| OXYCOBALT | **OXYDE DE COBALT Qualité supérieure** *(sac de 25 kg) ** | 21,13 | 106,94 | 98,93 |
| OXYCUICA | **OXYDE DE CUIVRE NOIR Calciné** *(sac de 25 kg)* | 8,98 | 32,33 | 28,10 |
| OXYCUI | **OXYDE DE CUIVRE NOIR** *(sac de 25 kg)* | 4,79 | 27,55 | 24,01 |
| OXYCURG | **OXYDE DE CUIVRE ROUGE** *(sac de 25 kg)* | 4,85 | 32,53 | 25,24 |
| OXETAIN | **OXYDE D'ÉTAIN** *(sac de 25 kg)* | 15,06 | 84,94 | 70,07 |
| OXFERJAU | **OXYDE DE FER JAUNE Synthétique** *(sac de 20 kg)* | 2,19 | 9,87 | 8,07 |
| OXFERNR | **OXYDE DE FER NOIR** *(sac de 25 kg)* | 2,40 | 9,89 | 8,01 |
| OXFERROUM | **OXYDE DE FER ROUGE Naturel - MALAGA** *(sac de 25 kg)* | 1,72 | 5,68 | 4,59 |
| OXYFRSY | **OXYDE DE FER ROUGE SYNTHÉTIQUE 97 %** *(sac de 25 kg)* | 8,78 | 12,67 | 11,01 |
| OXYNICK | **OXYDE DE NICKEL** *(sac de 25 kg)* | 15,85 | 90,35 | 77,22 |
| OXYZC | **OXYDE DE ZINC** *(sac de 25 kg)* | 3,41 | 15,51 | 13,09 |
| PENOXVANA | **PENTOXYDE DE VANADIUM Anhydre** *(sac de 10 kg)* | 12,03 | 82,08 | 70,19 |
| RUTIL | **RUTILE Brun - Farine** *(sac de 25 kg)* | 2,85 | 9,40 | 7,87 |
| SILIZIRV | **SILICATE DE ZIRCONIUM** *(sac de 25 kg)* | 3,41 | 11,72 | 10,17 |
| SOUBISM | **SOUSNITRATE DE BISMUTH** *(sac de 10 kg)* | 11,38 | 93,87 | 79,62 |
| SULFCOB | **SULFATE DE COBALT** *(sac de 10 kg) ** | 12,76 | 73,61 | 62,85 |
| SULFCUIVRE | **SULFATE DE CUIVRE Pentahydraté** *(sac de 25 kg)* | 5,01 | 22,51 | 16,19 |
| SULFFER | **SULFATE DE FER Heptahydraté** *(sac de 25 kg)* | 3,78 | 5,38 | 4,70 |

# MATIÈRES PREMIÈRES

***** Très dangereux**. L'usage de ces produits étant strictement réservé aux professionnels, merci de nous passer commande par mail à ceramic@solargil.com en indiquant la quantité souhaitée, le nom de l'entreprise et votre n° de SIRET.*

| | | Prix de revient au kilo à partir de 5 kg | | Prix au kilo à partir de l'achat d'un sac |
|---|---|---|---|---|
| | | 1 kg | 5 kg | 25 kg |
| ACIBO | **ACIDE BORIQUE Anhydre** *(sac de 25 kg)* | 8,91 | 6,95 | 5,18 |
| ALCA | **ALUMINE CALCINÉE** *(sac de 25 kg)* | 6,24 | 4,90 | 2,64 |
| ALHY | **ALUMINE HYDRATÉE** *(sac de 25 kg)* | 5,27 | 4,65 | 3,72 |
| IMOD | **ARGILE BALL CLAY IMOD EXCELSIOR** *(sac de 25 kg)* | 3,83 | 2,96 | 2,20 |
| HYP | **ARGILE BALL CLAY - en poudre - HYPLAS 71** *(sac de 25 kg)* | 2,55 | 2,35 | 1,93 |
| BENT | **BENTONITE** *(sac de 25 kg)* | 3,04 | 2,70 | 1,90 |
| BORAXANH | **BORAX Déshydraté Déhybor** *(sac de 25 kg)* ***Très dangereux **** | 13,74 | 12,95 | 10,48 |
| CARBAR | **CARBONATE DE BARYUM** *(sac de 25 kg)* | 6,03 | 5,58 | 4,58 |
| CARCHA | **CARBONATE DE CHAUX** *(sac de 25 kg)* | 1,60 | 1,17 | 0,81 |
| CARLIT | **CARBONATE DE LITHIUM** *(sac de 25 kg)* | 114,22 | 109,26 | 104,30 |
| CARMAGN | **CARBONATE DE MAGNÉSIUM** *(sac de 25 kg)* | 4,31 | 3,79 | 3,27 |
| CENPI | **CENDRE DE PIN** | 22,15 | 20,15 | 18,15 |
| CENLAV | **CENDRE DE LAVANDE** | 22,15 | 20,15 | 18,15 |

**XAVIER ORSSAUD**
**PRESQU'UN RÉCIPIENT**, 2023

Ø 12 x 12 cm
Émail, jus de cuivre et sable de rivière
Émail préparé à partir de porcelaine de coulage et de la fritte FR8 (PR1000)

xavierorssaud



# MATIÈRES PREMIÈRES (SUITE)

*** Très dangereux.** *L'usage de ces produits étant strictement réservé aux professionnels, merci de nous passer commande par mail à ceramic@solargil.com en indiquant la quantité souhaitée, le nom de l'entreprise et votre n° de SIRET.*

| | | | *Prix de revient au kilo à partir de 5 kg* | *Prix au kilo à partir de l'achat d'un sac* |
|---|---|---|---|---|
| | | **1 kg** | **5 kg** | **25 kg** |
| CENFR | **CENDRE D'ARBRE FRUITIER** | 22,15 | 20,15 | 18,15 |
| CENPA | **CENDRE DE PALMIER** | 22,15 | 20,15 | 18,15 |
| CENVI | **CENDRE DE VIGNE** | 22,15 | 20,15 | 18,15 |
| CENDO | **CENDRE D'ORANGER** | 22,15 | 20,15 | 18,15 |
| CENCY | **CENDRE DE CYPRÈS** | 22,15 | 20,15 | 18,15 |
| CENDOS | **CENDRE D'OS Phosphate tricalcique** *(sac de 20 kg)* | 18,74 | 17,09 | 12,75 |
| CHAMP | **CHAMOTTE de PORCELAINE Impalpable** *(sac de 25 kg)* | 3,84 | 2,99 | 2,62 |
| CHAMP01 | **CHAMOTTE de PORCELAINE 0-0,5mm** *(sac de 25 kg)* | 3,73 | 2,85 | 2,13 |
| CHAM02-2 | **CHAMOTTE RÉFRACTAIRE 0-0,2 mm** *(sac de 25 kg)* | 2,65 | 2,07 | 1,17 |
| CHAM005 | **CHAMOTTE RÉFRACTAIRE 0-0,5 mm** *(sac de 25 kg)* | 2,58 | 1,96 | 1,53 |
| CHAM015 | **CHAMOTTE REFRACTAIRE 0-1,5 mm** *(sac de 25 kg)* | 2,40 | 1,78 | 1,45 |
| COLMA | **COLÉMANITE Borate de calcium hydraté** *(sac 25 kg)* | 4,81 | 3,73 | 2,81 |
| CORDIER | **CORDIÉRITE 0-0,125 mm** *(sac de 25 kg)* | 6,19 | 5,19 | 3,43 |
| CORNIS | **CORNISH STONE - CORNWALL STONE** *(sac de 25 kg)* | 14,16 | 12,45 | 9,16 |
| CRISBALITE | **CRISTOBALITE** *(sac de 25 kg)* | 3,08 | 2,09 | 1,77 |
| CRYOLIT | **CRYOLITHE SODIQUE** *(sac de 25 kg)* | 14,99 | 12,98 | 11,40 |
| DOLOMIE | **DOLOMIE CaMg $(CO_3)_2$** *(sac de 25 kg)* | 1,20 | 1,00 | 0,84 |
| FELDSU200 | **FELDSPATH MIXTE FAL 45** *(sac de 25 kg)* | 3,72 | 3,13 | 1,73 |
| FELDSFELK | **FELDSPATH POTASSIQUE FEL-K** *(sac de 25 kg)* | 3,39 | 2,63 | 1,93 |
| FELDSICE10 | **FELDSPATH POTASSIQUE ICE 10** *(sac de 25 kg)* | 2,49 | 2,09 | 1,28 |
| FELDNOR | **FELDSPATH POTASSIQUE NORFLUX LIS** *(sac de 25 kg)* | 3,94 | 3,04 | 2,27 |
| FELDSPS | **FELDSPATH SODIQUE FN 72** *(sac de 25 kg)* | 2,54 | 1,89 | 1,15 |
| FELDSVDSE | **FELDSPATH SODIQUE Extra blanc pour émaux** *(sac de 25 kg)* | 3,78 | 2,90 | 2,15 |
| FELDLITSPO | **FELDSPATH SPODUMEN 7,5 % de lithium** *(sac de 25 kg)* | 9,37 | 7,78 | 5,39 |
| GERST | **GERSTLEY BORATE** *(sac de 22,50 kg)* | 14,91 | 14,06 | 12,18 |
| ILMENITE | **ILMÉNITE** *(sac de 25 kg)* | 19,37 | 17,23 | 14,99 |
| KAOLIN | **KAOLIN PULVERISÉ Standard** *(sac de 25 kg)* | 2,49 | 1,95 | 1,50 |
| MICA | **MICA** | 3,70 | 2,71 | 2,39 |
| MINIUM | **MINIUM $(Pb_3O_4)$** *(sac de 25 kg)* ***Très dangereux ***** | 36,60 | 28,50 | 21,21 |
| MOLOCHITE | **MOLOCHITE 200** *(sac de 25 kg)* | 4,80 | 4,13 | 2,78 |
| MOLOC38 | **MOLOCHITE 0,3 à 0,8 mm** *(sac de 25 kg)* | 8,15 | 6,32 | 4,71 |
| NEPHESY | **NÉPHÉLYNE SYÉNITE SPECTRUM** *(sac de 25 kg)* | 3,24 | 2,50 | 2,00 |
| PEGM | **PEGMATITE PA 45 (80 % $SiO_2$ + 7,12 $K_2O$)** *(sac de 25 kg)* | 2,49 | 1,99 | 1,45 |
| PLATRE | **PLÂTRE CÉRAMIQUE Pour coulage** *(sac de 25 kg)* | 3,15 | 2,55 | 1,83 |
| SILICE200 | **SILICE 400 Pour émaux** *(sac de 25 kg)* | 1,42 | 1,03 | 0,85 |
| SICEPE | **SILICE ENS Pour enfournement** *(sac de 25 kg)* | 2,94 | 2,28 | 1,71 |
| TALC2C | **TALC ECO60** *(sac de 25 kg)* | 2,28 | 1,90 | 1,20 |
| TALC00 | **TALC ECO40** *(sac de 25 kg)* | 15,50 | 10,45 | 7,00 |
| ULEX | **ULEXITE** *(sac de 25 kg)* | 5,56 | 4,31 | 3,27 |
| WOLLA | **WOLLASTONITE** *(sac de 25 kg)* | 3,60 | 3,30 | 2,48 |

**PRIX € HORS TAXES AU KG (DUTY FREE € PRICES PER KG).** Photos non contractuelles. Susceptibles de modifications. Notre responsabilité ne peut être engagée.
Tarifs 2026. Prix hors taxes départ Solargil, valables dans tous nos points de ventes sous réserves de modifications, ces tarifs sont régulièrement actualisés sur le site solargil.com
SOLARGIL siège social usine : Tél. +33 (0)3 86 45 50 00 - eMail : ceramic@solargil.com

# MASSES MOLAIRES
## MATIÈRES PREMIÈRES

| | | | | Masses Molaires |
|---|---|---|---|---|
| **Acide Borique** | $B_2O_3$ $H_2O$ | | | 70,00 |
| **Alumine calcinée** | | $Al_2O_3$ | | 102,00 |
| **Alulmine hydratée** | | $Al_2O_3$ | | 102,00 |
| **Argile Ball Clay Hyplast 71** | $Al_2O_3$ | $2SiO_2$ | $2H_2O$ | 258,16 |
| **Borax** | $B_4O_2$ | $Na_2O$ | $H_2O$ | 381,00 |
| **Carbonate de Baryum** | $CO_3B_a$ | | | 197,00 |
| **Carbonate de Chaux** | $CO_3Ca$ | | | 100,00 |
| **Carbonate de Lithium** | $CO_3Li_2$ | | | 73,00 |
| **Carbonate Magnésium** | $CO_3Mg$ | | | 84,00 |
| **Carbonate de Soude** | $CO_3Na_2$ | | | 105,99 |
| | | | | ± 0,0017 |
| **Carbonate de Stroncium** | $CO_3Sr_2$ | | | 148,00 |
| **Cendre d'Os** | CaO 3,37 | | | |
| | $Na_2O$ 0,03 | | $SiO_2$ 0,11 | 355,70 |
| | MgO 0,10 | | $P_2O_5$ 1,00 | |
| **Colémanite naturelle** | 2CaO | | | 412,00 |
| | $3B_2O_3$ | | | |
| | $5H_2O$ | | | |
| **Cordiérite** | 2MgO | | | 584,00 |
| | $2Al_2O_3$ | | | |
| | $2Sio_2$ | | | |
| **Cornish Stone** | CaO 0,198 | | | |
| | $Na_2O$ 0,42 | $Al_2O_3$ | $SiO_2$ 9,217 | 92?63 |
| | $K_2O$ 0,357 | $Fe_2O_3$ | $TiO_2$ 0,006 | |
| | MgO 0,024 | | $P_2O_5$ 0,025 | |
| **Cristobalite** | | | $SiO_2$ | 60,00 |
| **Cryolite** | $Fe_2NaAl$ | | | 209,90 |
| **Dolomie** | CaO 0,51 | | | |
| | MgO 0,49 | | | 93,30 |
| **Spodumène** | | | | 186,1 |
| **Pegmatite** | $Na_2O$ 0,63 | $Al_2O_3$ 1,17 | $SiO_2$ 10,43 | 824,80 |
| | $K_2O$ 0,25 | $Fe_2O_3$ 0,02 | $TiO_2$ 0,01 | |
| | MgO 0,04 | | | |
| **Feldspath Mixte FAL 45** | CaO 0,09 | | | |
| | $Na_2O$ 0,63 | $Al_2O_3$ 1,14 | $SiO_2$ 10,43 | 824,8 |
| | $K_2O$ 0,25 | $Fe_2O_3$ 0,02 | $TiO_2$ 0,02 | |
| | MgO 0,04 | | | |
| **Feldspath Potassique** | CaO 0,026 | | | |
| **FEL-K** | $Na_2O$ 0,232 | $Al_2O_3$ 1,20 | | |
| | $K_2O$ 0,726 | $Fe_2O_3$ 0,007 | $SiO_2$ 8,267 | 712,527 |
| | MgO 0,016 | MnO 0,003 | | |



# MASSES MOLAIRES
## MATIÈRES PREMIÈRES (SUITE)

| | | | | Masses Molaires |
|---|---|---|---|---|
| **Feldspath Potassique** | CaO 0,04 | | | |
| **NORFLOT** | $Na_2O$ 0,26 | $Al_2O_3$ 1,01 | $SiO_2$ 6,066 | 556,38 |
| | $K_2O$ 0,70 | $Fe_2O_3$ 0,03 | | |
| **Feldspath Potassique** | $K_2O$ 0,71 | $Al_2O_3$ 1,13 | $SiO_2$ 7,68 | |
| **ICE 10 (FE-200)** | $Na_2O$ 0,29 | | | 661,3 |
| **Feldspath Sodique SE.75** | $Na_2O$ 0,794 | | | |
| **Extra blanc** | $K_2O$ 0,192 | $Al_2O_3$ 1,587 | $SiO_2$ 8,617 | 262 |
| | MgO 0,013 | $Fe_2O_3$ 0,0227 | $TiO_2$ 0,007 | |
| **Feldspath Sodique FN72** | CaO 0,1 | | | |
| **(SPS)** | $K_2O$ 0,09 | $Fe_2O_3$ 0,01 | $SiO_2$ 8,82 | 731,2 |
| | $Na_2O$ 0,8 | $Al_2O_3$ 1,24 | $TiO_2$ 0,01 | |
| **Ilmenite** | $TiO_2$ | | | 151,71 |
| | FeO | | | ± 0,004 |
| **Kaolin pulvérisé** | CaO 0,02 | | | |
| | $Na_2O$ 0,01 | $Al_2O_3$ 1,00 | $SiO_2$ 2,11 | 269,50 |
| | $K_2O$ 0,03 | $Fe_2O_3$ 0,02 | | |
| **Molochite** | $K_2O$ 0,04 | $Al_2O_3$ 1,00 | | |
| | | $Fe_2O_3$ 0,01 | $SiO_2$ 2,17 | 237,10 |
| **Néphéline syénite** | CaO 0,04 | | | |
| | $Na_2O$ 0,74 | $Al_2O_3$ 1,01 | $SiO_2$ 4,5 | 445,90 |
| | $K_2O$ 0,22 | | | |
| **Silice 400** | | | $SiO_2$ | 60,00 |
| **Spath fluor** | | | | 78,08 |
| | | | | ± 0,004 |
| **Talc Eco 60** | CaO 0,02 | $Al_2O_3$ 0,12 | | |
| | MgO 0,98 | $Fe_2O_3$ 0,01 | $SiO_2$ 97 | 125,90 |
| **Talc spécial Eco 40** | CaO 0,02 | $Al_2O_3$ 0,12 | | |
| | MgO 0,98 | $Fe_2O_3$ 0,01 | $SiO_2$ 1,23 | 123,40 |
| **Ulexite** | CaO 0,667 | | | 405,3 |
| | $Na_2O$ 0,333 | $B_2O_3$ 1,664 | | 333,79 |
| **Wollastonite** | CaO 1,00 | | $SiO_2$ 1,02 | 116,80 |

## MASSES MOLAIRES
# OXYDES ET COLORANTS NATURELS

| | | | | Masses Molaires |
|---|---|---|---|---|
| **Bioxyde de Manganèse** | $MnO_2$ | | | 87,00 |
| **Bioxyde de Titane (Anatase)** | $TiO_2$ | | | 80,00 |
| **Carbonate de Cobalt** | $CO_3Co$ | | | 119,00 |
| **Carbonate de Cuivre** | $CO_3Cu_2(OH)_2$ | | | 221,00 |
| **Carbonate de Manganèse** | $MnCO_2$ | | | 115,00 |
| **Carborandum** | C 29,95 | $SiO_2$ 70,05 | | 40,0962 |
| **Chromate de fer** | $FeCr_2O_4$ | | | 172,00 |
| **Nitrate d'argent** | $NO_3Ag$ | | | 169,87 |
| **Oxyde d'Antimoine** | $SbO_3$ | | | 292,00 |
| **Oxyde de Chrome vert** | $Cr_2O_3$ | | | 152,00 |
| **Oxyde de Cobalt** | $Co_3O_4$ | | | 241,00 |
| **Oxyde de Cuivre noir calciné** | CuO | | | 80,00 |
| **Oxyde de Cuivre noir** | CuO | | | 80,00 |
| **Oxyde de Cuivre rouge** | $Cu_2O$ | | | 143,08 |
| **Oxyde d'étain** | $SnO_2$ | | | 151,00 |
| **Oxyde de fer jaune Synthét.** | $Fe_2O_3$ 87,1 | | | 159,70 |
| **Oxyde de fer Noir** | $Fe_3O_4$ 96,5 | $Al_2O_3$ 1,5 | $SiO_2$ 1,5 | 231,55 |
| **Oxyde de fer rouge naturel** | CaO 0,11 | $Al_2O_3$ 0,06 | $K_2O$ 0,1 | 159,70 |
| | $Na_2O$ 0,01 | $Fe_2O_3$ 1,00 | $SiO_2$ 0,2 | 197,00 |
| **Oxyde de nickel** | $Ni_2O_3$ | | | 165,00 |
| **Oxyde de zinc** | ZnO | | | 81,00 |
| **Oxyde de zircon blanc** | $ZrO_2$ | | | 123,00 |
| **Pentoxyde de Vanadium** | $Al_2O3$ 0,01 | $Na_2O$ 0,24 | $K_2O$ 0,21 | 181,88 |
| | $V_2O_5$ 99,13 | | $SiO_2$ 0,25 | |
| **Rutile brun (farine)** | $TiO_2$ | | | 80,00 |
| **Silicate de zircon Zircosil V** | $SiO_2ZrO_2$ | | | 183,00 |
| **Sousnitrate de bismuth** | BiO $NO_2$ $H_2O$ | $NO_2$ | $H_2O$ | 305,00 |

## MASSES MOLAIRES
# FRITTES

| | | | | | Masses Molaires |
|---|---|---|---|---|---|
| FR1 | **Monosilicate de PB** | Pbo 1,00 | | $SiO_2$ 0,93 | 279,00 |
| FR2 | **Bisilicate de plomb** | Pbo 1,00 | | $SiO_2$ 2,48 | 372,00 |
| FR3 | **Fritte boro-calcique sans plomb** (PR 1430) | CaO 0,50<br>$Na_2O$ 0,25<br>$K_2O$ 0,25 | $Al_2O_3$ 0,45<br>$B_2O_3$ 1,40 | $SiO_2$ 3,88 | 444,00 |
| FR4 | **Fritte silico-alcalino-calcaire** (slo²NAKO) | CaO 0,30<br>$Na_2O$ 0,40<br>$K_2O$ 0,30 | $Al_2O_3$ 0,03 | $SiO_2$ 2,40 | 217,00 |
| FR5/B | **Fritte alcaline** pour cristallisation - 3110 | $K_2O$ 0,06<br>CaO 0,29<br>$Na_2O$ 0,64 | $Al_2O_3$ 0,10<br>$B_2O_3$ 0,10 | $SiO_2$ 3,00 | 259,10 |
| FR6 | **Fritte alcaline craquelée transparente, très brillante** (CQ.01) | CaO 0,06<br>$Na_2O$ 0,29<br>$K_2O$ 0,19<br>BaO 0,05<br>PbO 0,41 | $Al_2O_3$ 0,38<br>$B_2O_3$ 0,26<br>$Fe_2O_3$ 0,04 | $SiO_2$ 2,55 | 355,70 |
| FR7 | **Fritte boro-alcaline** (CQ.03) | $Na_2O$ 0,60<br>$K_2O$ 0,40 | $Al_2O_3$ 0,22<br>$B_2O_3$ 1,61 | $SiO_2$ 2,74 | 373,80 |
| FR8 | **Fritte boro-alcaline** PR 1000 | CaO 0,68<br>$Na_2O$ 0,21<br>MgO 0,11 | $Al_2O_3$ 0,03<br>$B_2O_3$ 0,61 | $SiO_2$ 1,75 | 212,40 |
| FR9 | **Fritte au zircon** M. 5148 | CaO 0,32<br>$Na_2O$ 0,24<br>$K_2O$ 0,16<br>ZnO 0,29 | $Al_2O_3$ 0,38<br>$B_2O_3$ 0,34 | $SiO_2$ 2,28<br>$ZrO_2$ 0,20 | 295,00 |
| FR10 | **Fritte calco-alcaline** PR. 1440 | $K_2O$ 0,17<br>$Na_2O$ 0,20<br>MgO 0,19<br>CaO 0,44 | $Al_2O_3$ 0,12<br>$B_2O_3$ 0,78 | $SiO_2$ 1,93 | 243,00 |
| FR11 | **Fritte basse dilatation correctrice** PR.14 | $K_2O$ 0,01<br>CaO 0,72<br>BaO 0,27 | $Al_2O_3$ 0,96<br>$B_2O_3$ 2,65 | $SiO_2$ 7,85 | 837,87 |
| FR12 | **Fritte blanche au baryum/étain** 5913 | | | | |
| F-644 | **Fritte fusion** | $Na_2O$ 20,5 | $Al_2O_3$ 5,15 | $SiO_2$ 50,7 | |
| F-413 | **Fritte cristallisation** | MgO 0,50<br>CaO 0,50<br>$Na_2O$ 10,20 | $Al_2O_3$ 5,15 | $SiO_2$ 60,8 | |

**JADE**
**LE BANC**

Terre utilisée : GECH30 0-0,2

jade-sculptures.fr
jadesculptures

# outils

**CHLOÉ THIBAUD**
COLLIER PORCELAINE

Terre utilisée : ABLACK, rayures en mishima.
Cordon en laine vierge brodée au fil de coton,
fermoir en laiton.

thibaud.chloe


Outils de façonnage ..... 71
Estèques et spatulas ..... 72
Perforateurs ..... 74
Éponges ..... 86
Émaillage ..... 89
Matériel laboratoire ..... 91
Tournettes ..... 92
Accessoires pour poterie ..... 93
Matériel de sécurité ..... 94
Matériel de finition ..... 95
Balances ..... 97
Moules plâtre pour estampage ..... 98
Pots et seaux ..... 98
Pinceaux ..... 99

# OUTILLAGES

**Fil à couper la terre** en acier tressé - Ø 0,7 x L 400 mm env.

56 — 2,35

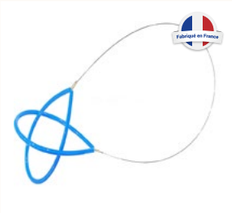

**Fil à couper la terre** en titane - Ø 0,5 x L 400 mm env.

FILT — 3,02

**Lyre à couper la terre** l 85 mm

C50-66 — 3,50

**Kit du potier** (8 outils)

KITPOTIER — 8,15

**Petit extrudeur** - Seringue à terre - (19 embouts)

71 — 9,79

**Kit de 10 outils de finition pour objet très fin**

KIT10OUTILS — 18,81

**Kit de 9 outils inox doubles** L 140 mm

KIT9OUTILSINOX — 34,36

**Kit de 5 outils inox doubles** L 120 et 165 mm

KIT5OUTILSINOX — 26,49

**Kit de 4 outils inox doubles** L 155 et 185 mm

KIT4OUTILSINOX — 18,42

**Kit de 6 mirettes fines aluminium**

C36 — 9,81

**Kit de 5 minis mirettes / ébauchoirs** fil rond L 110 mm

903 — 12,37

**Kit de 10 mirettes doubles à fil rond** L 160 mm.

901 — 27,92

**À l'unité, préciser le numéro** (ex. 901 1)

901 — 3,29

**Kit de 6 mirettes doubles à fil rond** L 160 mm

C04 — 12,91

**Kit de 6 mirettes doubles à fil rond** L 200 mm

C05 — 37,00

**Kit de 7 mirettes doubles coupantes** L 160 mm

701 — 20,17

**À l'unité, préciser le numéro** (ex. MIRC 1)

MIRC — 3,04

**Kit de 5 mirettes doubles coupantes** L 220 mm

902 — 17,63

**PRIX € HORS TAXES AU KG (DUTY FREE € PRICES PER KG).** Photos non contractuelles. Susceptibles de modifications. Notre responsabilité ne peut être engagée.
Tarifs 2026. Prix hors taxes départ Solargil, valables dans tous nos points de ventes sous réserves de modifications, ces tarifs sont régulièrement actualisés sur le site solargil.com
SOLARGIL siège social usine : Tél. +33 (0)3 86 45 50 00 - eMail : ceramic@solargil.com

**Kit de 10 mirettes coupantes assorties** L 120 mm

904 — 26,87

**À l'unité, préciser le numéro** (ex. 904U 1)

904U — 3,60

**Kit de 6 mirettes / ébauchoirs** L 200 mm

MIREBA — 22,28

**À l'unité, préciser le numéro** (ex. 606-1)

606 — 3,35

**Batte en bois grand modèle** L 305 x l 97 mm

BATTEG — 38,30

**Batte en bois petit modèle** L 272 x 43 mm

BATTEPM — 25,44

**Housse pour batte en bois grand modèle**

HOUSBATGM — 5,30

**Housse pour batte en bois petit modèle**

HOUSBATPM — 4,88

**Pelle en bois pour enlever les pots**

PELB — 12,20

# ESTÈQUES CAOUTCHOUC

**Demi-lune** L 140 mm

183 — 2,41

**Demi-lune** L 125 mm

184 — 2,15

**Demi-lune** L 95 mm

185 — 1,97

# SPATULAS

**SILICONE - rouge et jaune**
**PLASTIQUE - vert et bleu -**
**4 duretés et 8 formats différents**
**Couleur à préciser :** Rouge = Très souple — Jaune = Souple — Vert = Ferme — Bleu = Dure

| | | | |
|---|---|---|---|
| SPA1C | **Spatula - 01 demi-ovale** | 70 x 45 mm | 6,45 |
| SPA2C | **Spatula - 02 demi-ovale** | 90 x 45 mm | 6,45 |
| SPA3C | **Spatula - 03 demi-ovale** | 105 x 50 mm | 6,45 |
| SPA4C | **Spatula - 04 demi-ovale** | 140 x 60 mm | 6,45 |
| SPA5C | **Spatula - 05 rognon** | 75 x 42 mm | 6,45 |
| SPA6C | **Spatula - 06 demi-lune** | 118 x 50 mm | 6,45 |
| SPA7C | **Spatula - 07 ovale** | 94 x 60 mm | 6,45 |
| SPA8C | **Spatula - 08 rectangulaire** | 100 x 49 mm | 6,45 |

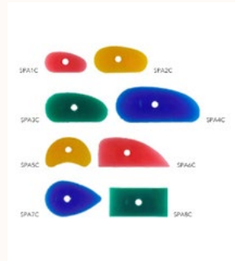

**PRIX € HORS TAXES AU KG (DUTY FREE € PRICES PER KG).** Photos non contractuelles. Susceptibles de modifications. Notre responsabilité ne peut être engagée.
Tarifs 2026. Prix hors taxes départ Solargil, valables dans tous nos points de ventes sous réserves de modifications, ces tarifs sont régulièrement actualisés sur le site solargil.com
SOLARGIL siège social usine : Tél. +33 (0)3 86 45 50 00 - eMail : ceramic@solargil.com

## ESTÈQUES MÉTAL

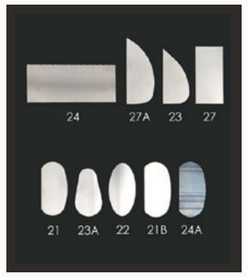


| | | | |
|---|---|---|---|
| 21 | **Demi-ovale métal souple crantée** | 98 x 48 mm | 1,49 |
| 21B | **Demi-ovale métal souple non dentelée** | 96 x 48 mm | 1,49 |
| 22 | **Ovale métal souple** | 95 x 50 mm | 1,49 |
| 23 | **Demi-lune métal souple** | 98 x 48 mm | 1,49 |
| 23A | **Forme poire souple** | 85 x 45 mm | 1,49 |
| 27 | **Rectangulaire métal souple** | 120 x 52 mm | 2,34 |
| 24 | **Rectangulaire dentelée rigide** | 155 x 70 mm | 3,45 |
| 24A | **Demi-ovale rigide** | 95 x 48 mm | 2,34 |

## ESTÈQUES BOIS

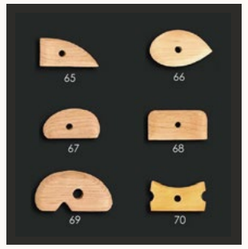


| | | | |
|---|---|---|---|
| 65 | **Demi-lune angulaire** | 111 x 55 mm | 1,94 |
| 66 | **Ovale** | 115 x 70 mm | 2,26 |
| 67 | **Demi-ovale** | 90 x 52 mm | 1,94 |
| 68 | **Rectangulaire** | 105 x 50 mm | 1,94 |
| 69 | **Rognon** | 105 x 50 mm | 1,94 |
| 70 | **Creuse** | 105 x 60 mm | 2,26 |

## ESTÈQUES INOX

EST301

EST302

EST303

EST304

EST305

EST306

EST307

EST308

EST309

EST310

EST311

EST312

EST313

| | | | |
|---|---|---|---|
| EST301R | **Demi-ovale rigide** | 70 x 35 mm | 2,75 |
| EST301S | **Demi-ovale souple** | 70 x 35 mm | 2,75 |
| EST302R | **Demi-ovale rigide** | 90 x 45 mm | 2,75 |
| EST302S | **Demi ovale souple** | 90 x 45 mm | 2,75 |
| EST303R | **Demi-ovale rigide** | 100 x 51 mm | 2,75 |
| EST303S | **Demi-ovale souple** | 100 x 51 mm | 2,75 |
| EST304R | **Demi ovale crantée rigide** | 102 x 53 mm | 2,75 |
| EST304S | **Demi-ovale cranté souple** | 105 x 53 mm | 2,75 |
| EST305R | **Demi-lune rigide** | 120 x 50 mm | 2,75 |
| EST305S | **Demi-lune souple** | 120 x 50 mm | 2,75 |
| EST306R | **Demi-lune rigide** | 152 x 40 mm | 2,75 |
| EST306S | **Demi-lune souple** | 152 x 40 mm | 2,75 |
| EST307R | **Demi-lune rigide** | 190 x 35 mm | 2,75 |
| EST307S | **Demi-lune souple** | 190 x 35 mm | 2,75 |
| EST308R | **Rectangulaire rigide** | 100 x 50 mm | 2,75 |
| EST308S | **Rectangulaire souple** | 100 x 50 mm | 2,75 |
| EST309R | **Demi-rectangulaire rigide** | 120 x 60 mm | 2,75 |
| EST309S | **Demi-rectangulaire souple** | 120 x 60 mm | 2,75 |
| EST310R | **Rognon rigide** | 75 x 50 mm | 2,75 |
| EST310S | **Rognon souple** | 75 x 50 mm | 2,75 |
| EST311R | **Goutte d'eau rigide** | 69 x 36 mm | 2,75 |
| EST311S | **Goutte d'eau souple** | 69 x 36 mm | 2,75 |
| EST312R | **Crantée goutte d'eau rigide** | 71 x 39 mm | 2,75 |
| EST312S | **Crantée goutte d'eau souple** | 71 x 39 mm | 2,75 |
| EST313R | **Bicorne rigide** | 153 x 81 mm | 2,75 |
| EST313S | **Bicorne souple** | 153 x 81 mm | 2,75 |



## ÉBAUCHOIRS

**Kit de modelage**
(6 ébauchoirs)

KITMOD 9,55

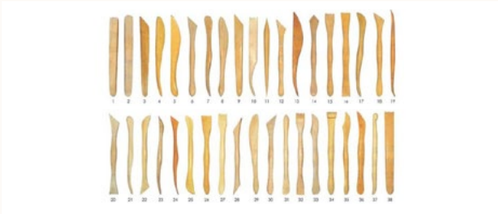
**Ébauchoir en bois** L 160 mm
lot de 38 unités assorties

20 57,58

**Ébauchoir en bois** L 160 mm
À l'unité, préciser le n° (ex. EBA 1)

EBA 1,89

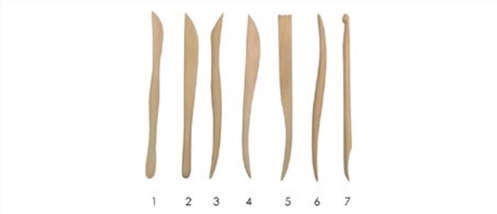

**Ébauchoir en bois** L 200 mm
lot de 7 unités assorties

EB20 13,41

**Ébauchoir bois L. 200 mm**
À l'unité, préciser le n° (ex. EBA20 1)

EBA20 2,09

**Kit 12 ébauchoirs en bois très fins** L. 150 mm

C18 26,01

## GRATTOIRS POUR TERRE SÈCHE

**Grattoir manche rouge**
40 x 60 mm

KY-104 5,05

**Grattoir manche jaune**
40 x 80 mm

KY-113 4,63

**Lame de rechange**
40 x 60 mm

KY-104A 3,95

**Lame de rechange**
40 x 80 mm

KY-113A 2,55

## AIGUILLES POTIER

**Aiguille de potier acier manche aluminium**

539 2,41

**Aiguille de potier acier manche bois**

540 2,17

**Aiguille inox**
Ø 2 mm

52 3,55

**Aiguille inox manche inox**

PPT3603 3,85

**PRIX € HORS TAXES AU KG (DUTY FREE € PRICES PER KG).** Photos non contractuelles. Susceptibles de modifications. Notre responsabilité ne peut être engagée.
Tarifs 2026. Prix hors taxes départ Solargil, valables dans tous nos points de ventes sous réserves de modifications, ces tarifs sont régulièrement actualisés sur le site solargil.com
SOLARGIL siège social usine : Tél. +33 (0)3 86 45 50 00 - eMail : ceramic@solargil.com

## AIGUILLES POTIER (SUITE)

**Aiguille inox avec manche et protection bois**
PPT3606 4,21

**Aiguille inox avec boule**
Ø 5 mm
FRI116 5,95

## COUTEAUX POTIER MANCHE BOIS

**Couteau acier**
51 5,56

**Couteau inox 1/2 pointu**
PKP47 5,13

**Couteau inox courbe**
PKP08 6,83

**Couteau inox courbe inversé**
PKP09 5,65

**Couteau inox lame courte**
FRIWK1 6,88

**Couteau fin deux lames**
38 4,70

**Couteau à palette lame droite**
35 4,55

**Couteau à palette lame courbe**
34 3,57

**Couteau à palette très long**
L 200 mm, lame droite souple
37 4,31

**Couteau pointu très fin**
36 4,34

**Couteau pointu large**
39 4,18

**Couteau 1/2 pointu**
40 3,55

**PRIX € HORS TAXES AU KG (DUTY FREE € PRICES PER KG).** Photos non contractuelles. Susceptibles de modifications. Notre responsabilité ne peut être engagée.
Tarifs 2026. Prix hors taxes départ Solargil, valables dans tous nos points de ventes sous réserves de modifications, ces tarifs sont régulièrement actualisés sur le site solargil.com
SOLARGIL siège social usine : Tél. +33 (0)3 86 45 50 00 - eMail : ceramic@solargil.com



## OUTILS INOX

**Outil inox double** L 180 mm
manche aluminium.
Préciser le n° (ex. K2913U 1)
K2913U 5,26

**Outil inox double coudé**
L 165 mm
PPT3604 5,62

**Outil inox double coudé**
L 165 mm embouts boules
Ø 3 et 2 mm
FR53 6,00

**Outil inox double**
L 165 mm coudé
FR58 6,00

**Outil inox double**
L 160 mm cranté fin
FR426 14,28

**Outil inox double**
L 200 mm cranté gros
FR12F 17,45

**Outil inox double**
L 140 mm
FR451 6,11

**Outil inox double**
L 160 mm
FR453 6,20

**Outil inox double**
L 180 mm
FR455 6,28

**Outil inox double boules**
L 165 mm
boules Ø 12 et 10 mm
FR457XL 17,70

**Outil inox double boules**
L 165 mm
boules Ø 8 et 6 mm
FR457L 14,77

**Outil inox double boules**
L 165 mm
boules Ø 4 et 3,5 mm
FR457C 10,45

**Outil inox double boules**
L 165 mm
boules Ø 3 et 2,5 mm
FR457B 9,01

**Outil inox double boules**
L 165 mm
boules Ø 2 et 1,5 mm
FR457A 9,01

**Outil inox double boules**
L 165 mm
boules Ø 1,5 et 1 mm
FR457 9,01

**Outil inox double coudé boules**
L 155 mm - boules Ø 6 et 5 mm
FR53L 10,85

**Outil inox double** L 180 mm
FR458 5,99

**Outil inox double** L 160 mm
FRI60 6,02

**Outil inox double** 170 mm
FRI57 5,29

**Outil inox double** 160 mm
FRI367 5,29

**PRIX € HORS TAXES AU KG (DUTY FREE € PRICES PER KG).** Photos non contractuelles. Susceptibles de modifications. Notre responsabilité ne peut être engagée.
Tarifs 2026. Prix hors taxes départ Solargil, valables dans tous nos points de ventes sous réserves de modifications, ces tarifs sont régulièrement actualisés sur le site solargil.com
SOLARGIL siège social usine : Tél. +33 (0)3 86 45 50 00 - eMail : ceramic@solargil.com

## OUTILS INOX (SUITE)

**Outil inox double** 155 mm

| | |
|---|---|
| FRI375 | 5,23 |

**Outil inox double** 105 mm
boules Ø 7 et 5 mm

| | |
|---|---|
| FRI120 | 7,12 |

**Outil inox double** 105 mm
boules Ø 11 et 8 mm

| | |
|---|---|
| FRI125 | 10,42 |

## TOURNASINS

| | | |
|---|---|---|
| 28 | **Bout triangulaire** | 5,14 |
| 29 | **Bout carré** | 5,14 |
| 30 | **Bout rond** | 5,14 |
| 31 | **Bout octogonal** | 5,14 |
| 32 | **Bout 1/4 de cercle** | 5,14 |

## TOURNASINS INOX MANCHE BOIS

**Pointe triangulaire n° 17**

| | |
|---|---|
| 59 | 8,82 |

**Pointe ronde n° 18**

| | |
|---|---|
| 60 | 8,82 |

**Pointe rectangulaire n° 19**

| | |
|---|---|
| 61 | 8,82 |

**Pointe pointue n° 20**

| | |
|---|---|
| TOURN62 | 8,82 |

## TOURNASINS INOX MANCHE MÉTAL

**Pointe triangulaire**

| | |
|---|---|
| TT4500 | 9,05 |

**Pointe triangle arc**

| | |
|---|---|
| TT4507 | 9,05 |

**Pointe triangle double**

| | |
|---|---|
| TT4512 | 9,05 |

**Bout rond**

| | |
|---|---|
| TT4513 | 9,05 |

**Bout carré**

| | |
|---|---|
| TT4519 | 9,05 |

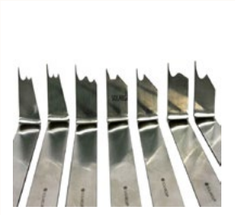

**Set de 7 tournasins** inox avec profil

| | |
|---|---|
| ST400AG | 35,40 |



## MIRETTES SIMPLES COUPANTES

**n° 2 - Manche bois** L 120 - embout acier inox 50 mm

| | |
|---|---|
| MIR74 | 6,06 |

**n° 3 - Manche bois** L 120 - embout acier inox 20 mm

| | |
|---|---|
| MIR75 | 6,06 |

**n° 4 - Manche bois** L 120 - embout acier inox 30 mm

| | |
|---|---|
| MIR76 | 6,06 |

**n° 5 - Manche bois** L 120 - embout acier inox 15 mm

| | |
|---|---|
| MIR77 | 6,06 |

**n° 6 - Manche bois** L 120 - embout acier inox 8 mm

| | |
|---|---|
| MIR43 | 6,57 |

**n° 8 - Manche bois** L 220 - embout acier inox 30 mm

| | |
|---|---|
| MIR46 | 6,57 |

**n° 9 - Manche bois** L 220 - embout acier inox 30 mm

| | |
|---|---|
| MIR78 | 6,57 |

**n° 12 - Manche bois** L 220 - embout acier inox 30 mm

| | |
|---|---|
| MIR47 | 6,57 |

**n° 15 - Manche bois** L 220 - embout acier inox 25 mm

| | |
|---|---|
| MIR73 | 6,57 |

**n° 16 - Manche bois** L 220 - embout acier inox 15 mm

| | |
|---|---|
| MIR50 | 6,57 |

**Grosse mirette courte - Manche bois** - L 180 mm

| | |
|---|---|
| SC8 | 5,05 |

**Grosse mirette courte - Manche bois** - L 180 mm

| | |
|---|---|
| SC9 | 5,05 |

**Grosse mirette courte - Manche bois** - L 180 mm

| | |
|---|---|
| SC10 | 5,05 |

**Entièrement en inox**
L 170 mm

| | |
|---|---|
| MIRCRS1 | 7,70 |

**Entièrement en inox**
L 140 mm

| | |
|---|---|
| MIRC410A | 7,84 |

**PRIX € HORS TAXES AU KG (DUTY FREE € PRICES PER KG).** Photos non contractuelles. Susceptibles de modifications. Notre responsabilité ne peut être engagée.
Tarifs 2026. Prix hors taxes départ Solargil, valables dans tous nos points de ventes sous réserves de modifications, ces tarifs sont régulièrement actualisés sur le site solargil.com
SOLARGIL siège social usine : Tél. +33 (0)3 86 45 50 00 - eMail : ceramic@solargil.com

## MIRETTES DOUBLES COUPANTES

**n° 7 - Manche bois** L 170 - embouts 10 et 20 mm

| | |
|---|---|
| MIR 44 | 7,00 |

**n° 10 - Manche bois** L 185 - embouts 8 et 20 mm

| | |
|---|---|
| MIR 45 | 8,62 |

**n° 11 - Manche bois** L 280 - embouts 40 et 20 mm

| | |
|---|---|
| MIR 72 | 16,90 |

**n° 13 - Manche bois** L 265 - embouts 40 et 20 mm

| | |
|---|---|
| MIR 48 | 9,95 |

**n° 14 - Manche bois** L 265 - embouts 40 et 20 mm

| | |
|---|---|
| MIR 49 | 9,95 |

**Kit 7 mirettes doubles coupantes** - Manche bois, embout acier inox avec ligature - L 200 mm

| | |
|---|---|
| C14 | 25,50 |

**À l'unité,** préciser le n° (ex. SC 1)

| | |
|---|---|
| SC | 3,81 |

**Inox** - L 175 mm

| | |
|---|---|
| FR378 | 10,24 |

**Inox** - L 175 mm

| | |
|---|---|
| FR379 | 9,70 |

**Inox** - L 175 mm

| | |
|---|---|
| FR380 | 9,70 |

**Inox** - L 200 mm

| | |
|---|---|
| FR381 | 11,10 |

**Inox** - L 180 mm

| | |
|---|---|
| FR382 | 9,55 |

**Inox** - L 180 mm

| | |
|---|---|
| FR383 | 9,55 |

**Inox** - L 155 mm

| | |
|---|---|
| FRI6B | 5,65 |



## MIRETTES DOUBLES GÉANTES

**Mirette géante inox double fil coupant** L 250 mm

| | |
|---|---|
| FRI13 | 20,30 |

**Mirette géante inox double fil coupant** L 270 mm

| | |
|---|---|
| FRI14 | 20,30 |

**Mirette géante inox double fil semi-coupant** L 310 mm

| | |
|---|---|
| FRI15 | 20,30 |

**Mirette géante inox double fil semi-coupant** L 300 mm

| | |
|---|---|
| FRI16 | 19,63 |

## MIRETTES DOUBLES INOX À FIL ROND

**Fil rond** L 130 mm

| | |
|---|---|
| WMT1001 | 5,50 |

**Fil rond** L 130 mm

| | |
|---|---|
| WMT1002 | 5,50 |

**Fil rond** L 130 mm

| | |
|---|---|
| WMT1003 | 5,50 |

**Fil rond** L 180 mm

| | |
|---|---|
| WMT1004 | 8,50 |

**Fil rond** L 180 mm

| | |
|---|---|
| WMT1005 | 5,28 |

**Fil rond** L 180 mm

| | |
|---|---|
| WMT1006 | 5,28 |

**Fil rond** L 190 mm

| | |
|---|---|
| WMT1007 | 5,28 |

**Fil rond** L 200 mm

| | |
|---|---|
| WMT1008 | 6,25 |

**Fil rond** L 210 mm

| | |
|---|---|
| WMT1009 | 6,25 |

**KIT 5 mirettes inox doubles extra fines fil rond** L 150 mm

| | |
|---|---|
| SET5MIR | 23,33 |

## OUTILS SCULPTURE INOX

**Fil rond** L 245 mm avec dents
CT1114 20,50

**Fil rond** L 200 mm avec dents
CT1115 13,85

**Fil rond** L 230 mm
CT1116 20,50

**Outil** L 180 mm
FRI305 8,62

**Outil** L 250 mm
SST1302 11,72

**Outil** L 253 mm
SST1303 13,69

**Outil** L 230 mm
SST1305 12,09

**Outil** L 230 mm
SST1306 8,89

**Outil** L 190 mm
SST1308 10,49

**Outil** L 180 mm
SST1312 10,90

**Outil** L 178 mm
SST1313 10,90

**Outil** L 200 mm
SST1314 9,34

**Outil** L 159 mm
SST1315 8,62

**Outil** L 178 mm
SST1355 15,86

**Outil** L 230 mm
SST1356 20,11

**Outil** L 178 mm
GH2104 11,35

**Outil** L 185 mm
GH2103 10,81

**Outil** L 178 mm
PTS2411 8,89

**Outil** L 178 mm
PTS2412 20,11

**Outil** L 178 mm
PTMP020 11,13



## OUTILS SCULPTURE INOX (SUITE)

**Outil** L 175 mm
CULT1412 9,00

**Outil** L 178 mm
CULT1424 9,00

**Outil** L 200 mm
CULT1419 17,00

**Outil** L 178 mm
CULT1414 15,06

**Outil** L 178 mm
CULT1407 21,40

## RIFLOIRS INOX DOUBLES

**Rifloir inox double** L 175 mm
FRISS201 13,69

**Rifloir inox double** L 180 mm
FRISS202 13,69

**Rifloir inox double** L 180 mm
FRISS203 13,69

**Rifloir inox double** L 180 mm
FRISS204 13,69

**Rifloir inox double** L 180 mm
FRISS205 13,69

**Rifloir inox double** L 180 mm
FRISS206 13,69

**PRIX € HORS TAXES AU KG (DUTY FREE € PRICES PER KG).** Photos non contractuelles. Susceptibles de modifications. Notre responsabilité ne peut être engagée.
Tarifs 2026. Prix hors taxes départ Solargil, valables dans tous nos points de ventes sous réserves de modifications, ces tarifs sont régulièrement actualisés sur le site solargil.com
SOLARGIL siège social usine : Tél. +33 (0)3 86 45 50 00 - eMail : ceramic@solargil.com

## OUTILS À ROULETTES POUR DÉCO

**Outil à roulette pour décoration** l 9,5 mm

| | |
|---|---|
| TT1601 | 8,86 |

**Outil à roulette pour décoration** l 9,5 mm

| | |
|---|---|
| TT1602 | 8,86 |

**Outil à roulette pour décoration** l 9,5 mm

| | |
|---|---|
| TT1609 | 8,86 |

**Outil à roulette pour décoration** l 14 mm

| | |
|---|---|
| TT1610 | 8,86 |

## PERFORATEURS CREUX

**Perforateur creux**
Ø 20 mm en laiton

| | |
|---|---|
| PERF80 | 7,03 |

**Perforateur creux**
Ø 12 mm en laiton

| | |
|---|---|
| PERF81 | 6,07 |

**Perforateur creux**
Ø 6 mm en laiton

| | |
|---|---|
| PERF82 | 5,31 |

**Perforateur à vis très fin**
Ø 3 mm métal

| | |
|---|---|
| 534 | 2,79 |

**Perforateur creux**
Ø 22 mm métal

| | |
|---|---|
| 535 | 2,75 |

**Perforateur creux**
Ø 12 mm métal

| | |
|---|---|
| 536 | 2,70 |

**Perforateur creux**
Ø 8 mm métal

| | |
|---|---|
| 537 | 2,26 |

**Perforateur creux**
Ø 5 mm métal

| | |
|---|---|
| 538 | 1,95 |

## PERFORATEURS OUVERTS

**Perforateur ouvert** Ø 6 mm

| | |
|---|---|
| 530 | 2,50 |

**Perforateur ouvert** Ø 8 mm

| | |
|---|---|
| 531 | 2,64 |

**Perforateur ouvert** Ø 12 mm

| | |
|---|---|
| 532 | 2,98 |

**Perforateur ouvert** Ø 17 mm

| | |
|---|---|
| 533 | 3,39 |

## TAMIS ALU

| | | |
|---|---|---|
| TAMIALU | **Ø 120 mm x h 45 mm maille 60 µ** | 31,91 |
| TAMIALU80 | **Ø 120 mm x h 45 mm maille 80 µ** | 31,91 |
| TAMIALU100 | **Ø 120 mm x h 45 mm maille 100 µ** | 31,91 |
| TAMIALU120 | **Ø 120 mm x h 45 mm maille 120 µ** | 31,91 |

## ENTONNOIR

**Entonnoir alu**
Ø 120 x h 120 mm

| | |
|---|---|
| ENT036 | 24,60 |



**PRIX € HORS TAXES AU KG (DUTY FREE € PRICES PER KG).** Photos non contractuelles. Susceptibles de modifications. Notre responsabilité ne peut être engagée.
Tarifs 2026. Prix hors taxes départ Solargil, valables dans tous nos points de ventes sous réserves de modifications, ces tarifs sont régulièrement actualisés sur le site solargil.com
SOLARGIL siège social usine : Tél. +33 (0)3 86 45 50 00 - eMail : ceramic@solargil.com

## TAMIS PLASTIQUE TOILE INOX

| | | | |
|---|---|---|---|
| **Ø ext. 160 mm / h 65 mm / vol. 0,7 litres** | | | |
| TAMISROUGE | **Rouge** | Maille 60 µ | 21,71 |
| TAMISBLEU | **Bleu** | Maille 80 µ | 21,71 |
| TAMISBLANC | **Blanc** | Maille 100 µ | 21,71 |
| TAMISVERT | **Jaune** | Maille 120 µ | 21,71 |
| **Ø ext. 240 mm / h 95 mm / vol. 2,4 litres** | | | |
| TAMISR24 | **Rouge** | Maille 60 µ | 24,08 |
| TAMISB24 | **Bleu** | Maille 80 µ | 24,08 |
| TAMISBL24 | **Blanc** | Maille 100 µ | 24,08 |

## TAMIS BOIS TOILE INOX

| | | |
|---|---|---|
| **Ø 200 mm / h 90 mm** | | |
| TAMIS16 | Maille 60 µ | 43,53 |
| TAMIS1680 | Maille 80 µ | 43,53 |
| TAMIS16100 | Maille 100 µ | 43,53 |
| TAMIS16120 | Maille 120 µ | 43,53 |
| **Ø 250 mm / h 100 mm** | | |
| TAMIS36 | Maille 60 µ | 41,70 |
| TAMIS3680 | Maille 80 µ | 41,70 |
| TAMIS36100 | Maille 100 µ | 41,70 |
| TAMIS36120 | Maille 120 µ | 41,70 |
| **Ø 250 mm / h 100 mm** | | |
| TAMIS30 | Maille 60 µ | 51,36 |
| TAMIS3080 | Maille 80 µ | 51,36 |
| TAMIS30100 | Maille 100 µ | 51,36 |
| TAMIS30120 | Maille 120 µ | 51,36 |

## GRAND TAMIS ROTATIF À 3 BROSSES

**Ø toile de tamis 190 mm, Ø grand bac plastique 410 mm**
Livré avec 3 tailles de toile inox : µ 80, 100 et 120

| | |
|---|---|
| TAMIROT | 272,00 |

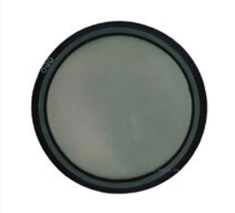

**Toile inox seule pour tamis rotatif**

| | |
|---|---|
| TAMITOILE | 56,50 |





**PRIX € HORS TAXES AU KG (DUTY FREE € PRICES PER KG).** Photos non contractuelles. Susceptibles de modifications. Notre responsabilité ne peut être engagée.
Tarifs 2026. Prix hors taxes départ Solargil, valables dans tous nos points de ventes sous réserves de modifications, ces tarifs sont régulièrement actualisés sur le site solargil.com
SOLARGIL siège social usine : Tél. +33 (0)3 86 45 50 00 - eMail : ceramic@solargil.com

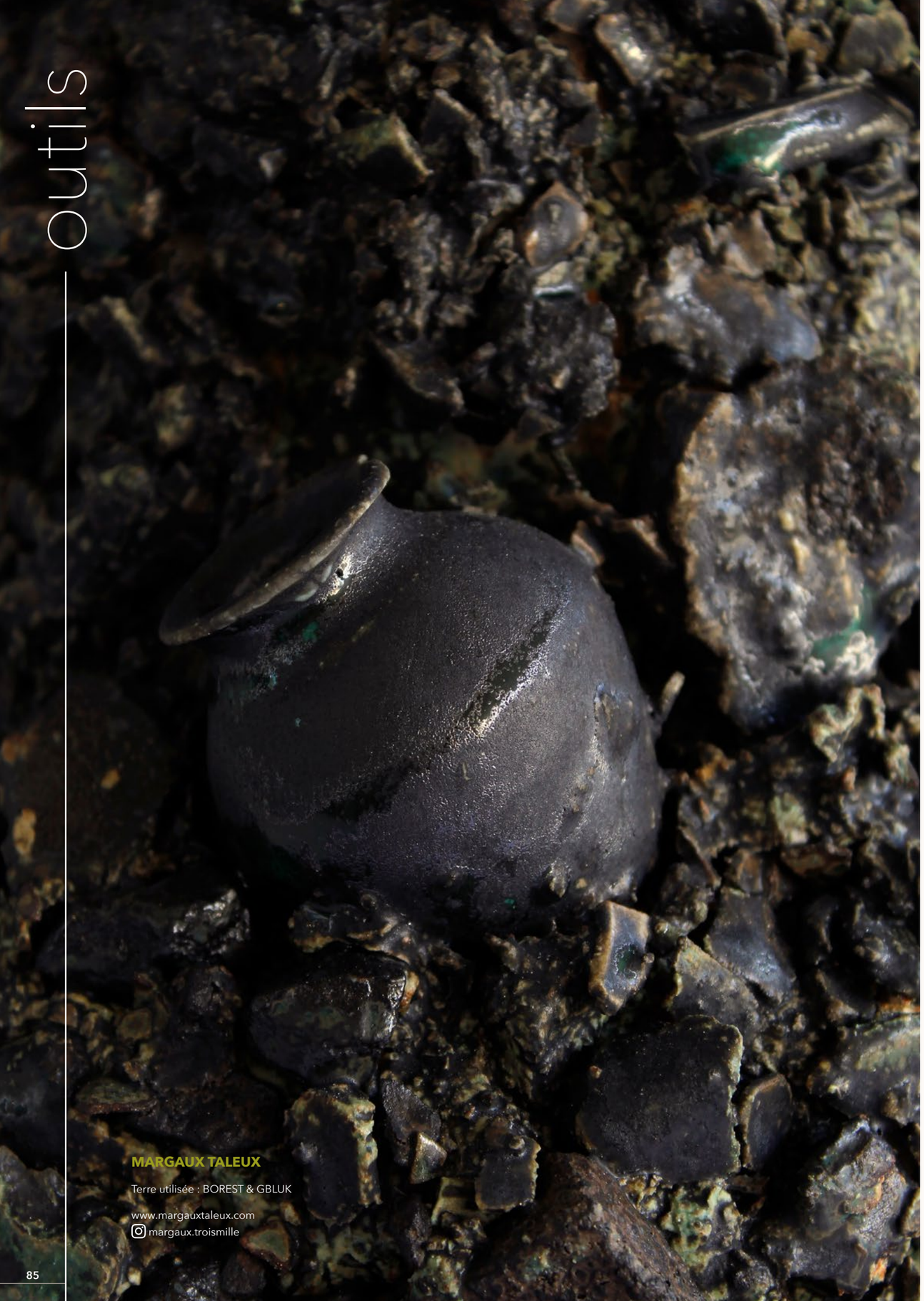

**MARGAUX TALEUX**

Terre utilisée : BOREST & GBLUK

www.margauxtaleux.com
margaux.troismille



# ÉPONGES SYNTHÉTIQUES

**Éponge ronde**
Ø 80 mm env. - ép. 30 mm

| | |
|---|---|
| EPON | 1,85 |

**Éponge ovale**
Modèle aspect naturel fin 115 x 75 x 38 mm env.

| | |
|---|---|
| SOVALRH | 2,38 |

**Éponge rectangulaire**
Modèle aspect naturel fin 145 x 95 x 45 mm env.

| | |
|---|---|
| 305BRHM1 | 2,62 |

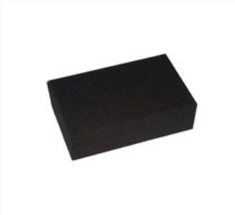

**Éponge rectangulaire**
Modèle noir grain fin usage intensif 145 x 95 x 45 mm env.

| | |
|---|---|
| 305BRR41C | 3,66 |

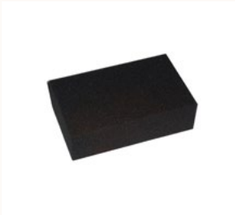

**Éponge rectangulaire**
Modèle noir grain extra fin 145 x 95 x 45 mm env.

| | |
|---|---|
| 305BRR61C | 3,28 |

## PINCEAUX MOUSSE MANCHE EN BOIS

**Pinceau mousse** - l 25 mm

| | |
|---|---|
| PB25R6 | 1,80 |

**Pinceau mousse** - l 50 mm

| | |
|---|---|
| PB50R6 | 2,01 |

**Pinceau mousse** - l 75 mm

| | |
|---|---|
| PB75R6 | 2,29 |

**Pinceau mousse** - l 100 mm

| | |
|---|---|
| PB100R6 | 2,80 |

## ÉPONGES SUR MANCHE EN BOIS

**Éponge conique**
ø mini 11 mm / L 62 mm

| | |
|---|---|
| 085HM001 | 3,50 |

**Éponge conique**
ø mini 14 mm / L 89 mm

| | |
|---|---|
| 015HM001 | 2,93 |

**Éponge conique**
ø mini 20 mm / L 89 mm

| | |
|---|---|
| 035HM001 | 3,82 |

**Éponge conique triangulaire**
H mini 25 mm / L 89 mm

| | |
|---|---|
| 063HM001 | 3,88 |

**PRIX € HORS TAXES AU KG (DUTY FREE € PRICES PER KG).** Photos non contractuelles. Susceptibles de modifications. Notre responsabilité ne peut être engagée.
Tarifs 2026. Prix hors taxes départ Solargil, valables dans tous nos points de ventes sous réserves de modifications, ces tarifs sont régulièrement actualisés sur le site solargil.com
SOLARGIL siège social usine : Tél. +33 (0)3 86 45 50 00 - eMail : ceramic@solargil.com

# ÉPONGES SYNTHÉTIQUES (SUITE)

### ÉPONGES SUR MANCHE EN BOIS

**Éponge cylindrique**
ø 32 mm / L 64 mm / manche 305 mm

095HM001 3,45

**Éponge cylindrique embout rond**
ø 16 mm / L 80 mm

101HM001 3,81

**Éponge forme de goutte d'eau**
embout ø 35 mm / L 89 mm

175LCHM0 2,63

**Éponge cylindrique**
ø 25 mm / L 89 mm

196R25HM 3,03

**Éponge triangulaire**
H mini 25 mm / L 89 mm

251T25HM 3,29

**Éponge double cône**
H mini 20 mm / L 89 mm

201DWHM 3,03

**Éponge forme 1/2 goutte d'eau**
embout ø 50 mm / L. 110 mm

225HM001 2,62

# RÈGLES D'ÉPAISSEUR
## pour travail manuel à la plaque

| | | | |
|---|---|---|---|
| LOTRE | **Lot de 2 règles bois L 450 x l 30 mm** | épaisseur 3 mm | 2,99 |
| LOTRE5 | **Lot de 2 règles bois L 450 x l 30 mm** | épaisseur 5 mm | 3,03 |
| LOTRE7 | **Lot de 2 règles bois L 450 x l 30 mm** | épaisseur 7 mm | 3,11 |

# ROULEAUX EN BOIS
## pour étaler la terre

**Rouleau en bois simple**
Ø 30 x L 450 mm

RP-C 9,27

**Rouleau axe sur roulement**
Ø 50 x L 250 mm

RP-S 13,65

**Rouleau axe sur roulement**
Ø 60 x L 250 mm

RP-M 18,40



**PRIX € HORS TAXES AU KG (DUTY FREE € PRICES PER KG).** Photos non contractuelles. Susceptibles de modifications. Notre responsabilité ne peut être engagée.
Tarifs 2026. Prix hors taxes départ Solargil, valables dans tous nos points de ventes sous réserves de modifications, ces tarifs sont régulièrement actualisés sur le site solargil.com
SOLARGIL siège social usine : Tél. +33 (0)3 86 45 50 00 - eMail : ceramic@solargil.com

# RONDEAUX EN BOIS

**Ø 300 mm avec pieds**

LS-01 22,58

**Ø 350 mm avec pieds**

LS-02 25,39

# RÉGLETS INOX

**L. 300 mm double face**

REGLED30 5,21

**L. 500 mm double face**

REGLED50 6,84

# COMPAS

**Alu courbe** 250 mm

48 6,45

**Alu courbe** 300 mm

49 7,35

**Bois courbe** 200 mm

771 7,35

**Bois courbe** 250 mm

772 7,39

**Bois courbe** 300 mm

773 7,89

**Bois droit** 200 mm

774 7,17

**Bois droit** 250 mm

775 7,57

**Bois droit** 300 mm

776 7,93

# TRUSQUINS

**Trusquin fonte d'aluminium pointes caoutchouc**

TRUSQ87 59,16

**Avec double tige**
Embouts métal h 290 mm
L tiges 270 mm

TRUSQUIN 28,88

**Avec double tige**
Embouts métal h 330 mm
L tiges 320 mm

TRUSGM 31,44



**PRIX € HORS TAXES AU KG (DUTY FREE € PRICES PER KG).** Photos non contractuelles. Susceptibles de modifications. Notre responsabilité ne peut être engagée.
Tarifs 2026. Prix hors taxes départ Solargil, valables dans tous nos points de ventes sous réserves de modifications, ces tarifs sont régulièrement actualisés sur le site solargil.com
SOLARGIL siège social usine : Tél. +33 (0)3 86 45 50 00 - eMail : ceramic@solargil.com

## ÉMAILLAGE

**Pulvérisateur de bouche sans réservoir**

| | |
|---|---|
| 50 | 6,50 |

**Pulvérisateur de bouche** avec réservoir 180 ml

| | |
|---|---|
| KL25 | 17,75 |

**Pulvérisateur de bouche** avec réservoir 250 ml

| | |
|---|---|
| KL2L | 19,61 |

**Louche émail 200 ml,** manche bois L 300 mm

| | |
|---|---|
| KL1L | 20,10 |

**Louche émail 350 ml,** manche bois L. 300 mm

| | |
|---|---|
| KL1M | 20,75 |

## MORTIERS AVEC PILON EN PORCELAINE

| | | |
|---|---|---|
| MORTIERPIL | **Capacité 150 ml** | 10,90 |
| MORTIER15 | **Capacité 275 ml** | 15,90 |
| MORTIERPIL19 | **Capacité 550 ml** | 25,15 |
| MORTIERPIL900 | **Capacité 900 ml** | 31,93 |

## POIRES À ENGOBE ROUGE

**Petite** 40 ml

| | |
|---|---|
| POIREP | 6,84 |

**Médium** 90 ml

| | |
|---|---|
| POIREM | 8,47 |

**Grande** 140 ml

| | |
|---|---|
| POIREG | 10,15 |

## EMBOUTS CANULE POUR POIRE À ENGOBE ROUGE

| | | | |
|---|---|---|---|
| CANULE | **Fin** | Ø 0,5 mm | 3,38 |
| CANULE1 | **Moyen** | Ø 1 mm | 3,38 |
| CANULE1.2 | **Grand** | Ø 1,2 mm | 3,38 |

## POIRES À ENGOBE
avec canule integrée

**60 ml**
avec ouverture de 1 mm

| | |
|---|---|
| RB-S | 4,68 |

**100 ml**
avec ouverture de 2 mm

| | |
|---|---|
| RB-M | 5,69 |

**150 ml**
avec ouverture de 3 mm

| | |
|---|---|
| RB-L | 7,20 |

## FLACON
à engobe

**Flacon 50 ml**
avec 11 canules assorties

| | |
|---|---|
| POIRE11 | 7,37 |



## PINCES À ÉMAILLER

**Pince à doigts**

| | |
|---|---|
| PINCEDOIGTS | 8,33 |

**Acier embout fin**

| | |
|---|---|
| C-63 | 9,93 |

**Simple en acier**

| | |
|---|---|
| C-64 | 16,95 |

**Avec ressort rappel**

| | |
|---|---|
| C-65 | 18,00 |

**L 250 mm sans ressort**

| | |
|---|---|
| C-220 | 34,05 |

**L 300 mm à ressort**

| | |
|---|---|
| C-300 | 37,75 |

## PINCES À RAKU

**Droite** 1 000 mm

| | |
|---|---|
| C-66 | 27,65 |

**Droite** 800 mm

| | |
|---|---|
| C-67 | 33,49 |

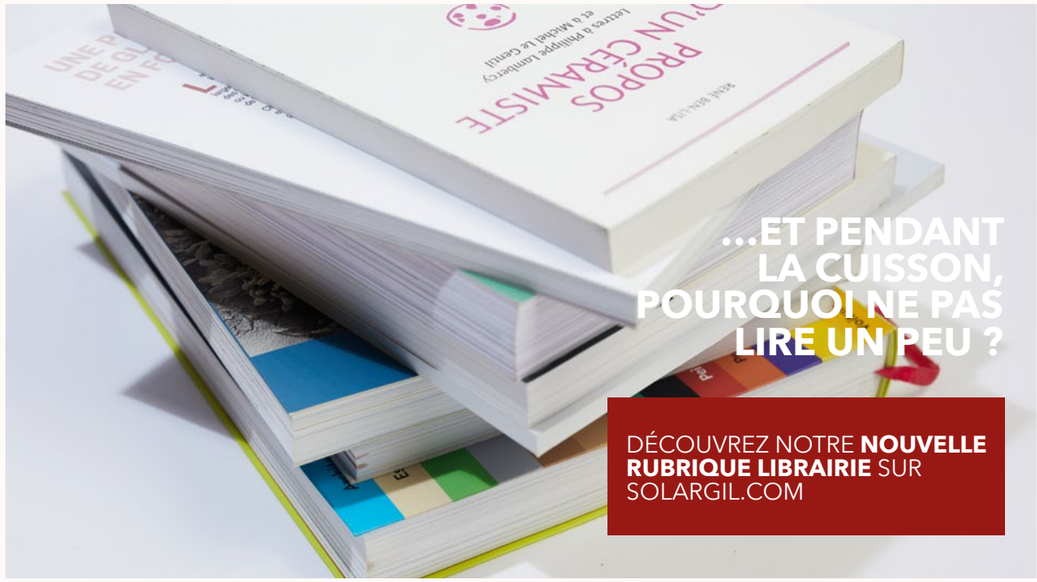

# MATÉRIEL DE LABORATOIRE

| | | | |
|---|---|---|---|
| 211 | **Pichet graduation dans la masse** | 250 ml | 4,45 |
| 212 | **Pichet graduation dans la masse** | 500 ml | 7,97 |
| 213 | **Pichet graduation dans la masse** | 1 L | 11,99 |
| 214 | **Pichet graduation dans la masse** | 2 L | 17,21 |

**Spatule-cuillère en acier inoxydable** L 180 mm / 4 ml

| | |
|---|---|
| 215 | 12,43 |

**Pelle polypropylène** capacité 50 ml / L 160 mm x l 55 mm

| | |
|---|---|
| 216B | 2,95 |

**Pelle polypropylène** capacité 100 ml / L 200 mm x l 70 mm

| | |
|---|---|
| 216 | 4,91 |

**Pelle polypropylène** capacité 500 ml / L 315 mm x l 118 mm

| | |
|---|---|
| 317 | 11,84 |

| | | | |
|---|---|---|---|
| 226 | **Éprouvette PP graduée dans la masse** | 100 ml | 14,10 |
| 222 | **Éprouvette PP graduée dans la masse** | 250 ml | 18,09 |
| 223 | **Éprouvette PP graduée dans la masse** | 500 ml | 20,80 |
| 224 | **Éprouvette PP graduée dans la masse** | 1 L | 31,59 |

| | | | |
|---|---|---|---|
| 225 | **Lot de 10 pipettes à bulbe polypro graduée à 3 ml** | 7 ml | 10,20 |

# DENSIMÈTRES

| | | |
|---|---|---|
| DENS14/15 | **1400-1500 g. / L.** | 35,06 |
| DENS15/16 | **1500-1600 g. / L.** | 35,06 |
| DENS16/17 | **1600-1700 g. / L.** | 35,06 |
| DENS17/18 | **1700-1800 g. / L.** | 35,06 |

# VISCOSIMÈTRE

| | | |
|---|---|---|
| VISCO | **Viscosimètre coupe Ford n°4** | 28,85 |



# AGITATEURS POUR ÉMAIL

**Agitateur de laboratoire**
Ø 50 X 250 mm

| | |
|---|---|
| AGITLABO | 28,43 |

**Agitateur simple**
Ø 100 X 590 mm

| | |
|---|---|
| AGITSIMP | 45,53 |

# TOURNETTES

| | | |
|---|---|---|
| **TOURNETTES PLASTIQUE** | | |
| TTP12 | **Légère Ø 27 x h 120 mm** | 27,78 |
| TTP4 | **Légère Ø 27 x h 37 mm** | 23,18 |

| | | |
|---|---|---|
| **TOURNETTES LÉGÈRES EN ALUMINIUM** | | |
| TOURN17 | **Ø 170 mm x h 110 mm** | 42,48 |
| TOURN19 | **Ø 200 mm x h 110 mm** | 50,51 |
| TOURN22 | **Ø 220 mm x h 110 mm** | 55,19 |

| | | |
|---|---|---|
| **TOURNETTES BOIS BASSES** | | |
| TTB12 | **Ø 120 mm x h 40 mm** | 10,45 |
| TTB16 | **Ø 160 mm x h 40 mm** | 15,93 |
| TTB20 | **Ø 200 mm x h 40 mm** | 24,62 |
| TTB24 | **Ø 240 mm x h 40 mm** | 26,62 |

| | | |
|---|---|---|
| **TOURNETTES LOURDES ROULEMENT À BILLES** | | |
| 106 | **Ø 180 mm 55 mm** | 61,30 |
| 107 | **Ø 220 mm x h 55 mm** | 77,90 |
| 108 | **Ø 250 mm x h 55 mm** | 114,10 |
| 109 | **Ø 250 mm x h 110 mm** | 133,10 |
| 105 | **Ø 250 mm x h 190 mm** | 146,90 |
| 110 | **Ø 300 mm x h 120 mm** | 175,70 |

| | | |
|---|---|---|
| **TOURNETTES DE TABLE EN ALU ROULEMENT À BILLES** | | |
| TOURN19AL | **Ø 190 x H 160 mm** | 81,86 |
| TOURN24AL | **Ø 240 x H 160 mm** | 98,42 |
| TOURN28AL | **Ø 280 x H 160 mm** | 114,34 |

| | | |
|---|---|---|
| **TOURNETTES DE TABLE EN ACIER DOUBLE FACE** | | |
| TOURDB22 | **Réversible Ø 220 et 150 mm x h 60 mm** | 70,20 |
| TOURDB33 | **Réversible Ø 300 et 220 mm x h 60 mm** | 74,60 |

| | | |
|---|---|---|
| **TOURNETTE DE TABLE POUR DÉCOR AU PINCEAU** | | |
| TOURNDECO | **Ø 240 mm x haut. 160 mm avec support** | 155,02 |

**PRIX € HORS TAXES AU KG (DUTY FREE € PRICES PER KG).** Photos non contractuelles. Susceptibles de modifications. Notre responsabilité ne peut être engagée.
Tarifs 2026. Prix hors taxes départ Solargil, valables dans tous nos points de ventes sous réserves de modifications, ces tarifs sont régulièrement actualisés sur le site solargil.com
SOLARGIL siège social usine : Tél. +33 (0)3 86 45 50 00 - eMail : ceramic@solargil.com

# TOURNETTES (SUITE)

| TOURNETTES SUR PIED RÉGLABLES EN HAUTEUR | | |
|---|---|---|
| TOURPIED24 | **Ø 240 x H 770 / 1 250 mm** Plateau aluminium | 231,74 |
| TOURPIED28 | **Ø 280 x H 770 / 1 250 mm** Plateau aluminium | 233,64 |
| TOURPIED31 | **Ø 310 x H 770 / 1 250 mm** Plateau aluminium | 310,26 |
| TOURPIED25 | **Ø 250 x H 700 / 1 050 mm** Plateau acier NOUVEAU | 192,90 |
| TOURPIED30 | **Ø 300 x H 700 / 1 050 mm** Plateau acier NOUVEAU | 205,90 |
| TOURPIED40 | **Ø 400 x H 700 / 1 050 mm** Plateau acier NOUVEAU | 231,90 |

| TOURNETTE DE SCULPTEUR EN ALU INJECTÉ | | |
|---|---|---|
| TOURNSCUL | **Ø 310 x haut. 140 mm avec vis de blocage** | 233,34 |

# ACCESSOIRES POUR POTERIE

**Bec verseur huile bouchon clapet**

BECCLA 1,59

**Pompe à savon**

POMP 1,45

**Cuillère à moutarde en bois**

CUIL 1,17

**Robinet pour vinaigrier avec bouchon liège Ø 32 mm**

ROB 4,23

**Petit câble inox gainé**
Ø 0,7 mm / le mètre

CABLEINOX 0,33

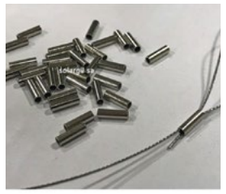

**Manchon inox à sertir sur cable** 0,7 mm / l'unité

MANCHONINOC 0,77

**Support mèche en laiton pour lampe à huile**
2 parties en laiton / 1 à coler sur le goulot, l'autre à visser dessus

SUPMEC 12,15

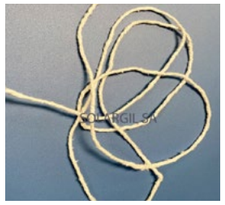

**Mèche : le mètre**

MECH 1,30

# EMPORTE-PIÈCES POUR CARREAUX

| EMPORTE-PIÈCES À RESSORT | | | |
|---|---|---|---|
| TC4 | **Emporte-pièce carré** | 114 x 114 mm | 30,88 |
| TC6 | **Emporte-pièce carré** | 171 x 171 mm | 39,46 |
| TC8 | **Emporte-pièce carré** | 228 x 228 mm | 43,14 |
| TC4D | **Emporte-pièce rond** | Ø 114 mm | 35,88 |
| TC6D | **Emporte-pièce rond** | Ø 171 mm | 36,96 |



# EMPORTE-PIÈCES POUR CARREAUX (SUITE)

| EMPORTE-PIÈCES INOX | | | |
|---|---|---|---|
| EMP220 | **Emporte-pièce inox carré** | 114 x 114 mm | 30,50 |
| EMP221 | **Emporte-pièce inox carré** | 117 x 117 mm | 30,50 |
| EMP222 | **Emporte-pièce inox carré** | 171 x 171 mm | 34,50 |
| EMP223 | **Emporte-pièce inox carré** | 228 x 228 mm | 39,50 |
| EMP224 | **Emporte-pièce inox octogonal** | Ø 120 mm | 33,50 |
| EMP225 | **Emporte-pièce inox rond** | Ø 114 mm | 31,50 |
| EMP226 | **Emporte-pièce inox rond** | Ø 171 mm | 34,50 |

# VOTRE SIGNATURE SUR POINÇON LAITON

| | | |
|---|---|---|
| POINCON | **Votre logo en métal-manche bois pour l'incruster sur la terre crue** | Prix sur demande de devis |

# SÉCURITÉ

**MOUFLES TISSÉES ANTI-CHALEUR**
Fibres minérales enduites et doublées avec un complexe tri-composant épais L. 450 mm.
Supporte 1000°C en radiation, 800°C en exposition et 500°C en contact.
Bonne protection contre la chaleur (250 °C pendant 19 sec).

MOUFLE 114,80

**GANTS RAKU CUIR TRAITÉ**
Gants doublés laine et couture Kevlar®
L 350 mm - 5 doigts - Taille 10

GANRAKU 38,50

**GANTS EN KEVLAR® SOUPLE DOUBLÉS LAINE SOUPLE**
Manipulation de pièces n'excédant pas 250 °C pendant 19 sec.
Très résistants à la déchirure.
Tissu Kevlar® para-aramide, doublure laine, couture Kevlar®.
L 380 mm - 5 doigts - Taille 11

GANTKDL 55,00

**GANTS EN KEVLAR®**
Manipulation de pièces n'excédant pas 500 °C env.
Résistants à la déchirure.
Kevlar® para-aramide, doublure coton, couture Kevlar®.
L 340 mm - 5 doigts - Taille 10

GANTKEVLAR 37,80

**GANTS EN KEVLAR® AVEC REVÊTEMENT ALUMINIUM**
Supportent 800 °C en exposition et 350 °C en contact.
Kevlar® para-aramide avec revêtement.
aluminium, doublure coton, couture Kevlar®.
L 340 mm - 5 doigts - Taille 10

GANTKEVALU 45,00

**GANTS JETABLES VINYLE**
Boîte de 100 unités - Taille 8

GANVINYLE 20,35

**GANTS NATURELS LATEX**
Manipulation de pièces Boîte de 100 unités - Taille 8

GANTLATEX 23,00

**GANTS POUR MANIPULATION FIBRE OU LIQUIDE**
Gants L. 330 mm en PVC
Taille 9 - La paire

GANTALU350 10,50

Gants L. 330 mm en PVC
Taille 7 - La paire

GANTALU430 10,50

## SÉCURITÉ (SUITE)

**TABLIER EN CUIR POUR RAKU**
Tablier à bavette, ceinture à boucle, tout cuir. L 90 cm. Croûte de bovin traitée anti-chaleur. Couture fil Kevlar®

| | |
|---|---|
| TABLIERRAKU | 56,00 |

**MASQUE JETABLE PLIABLE avec valve d'expiration filtrant**
Contre les particules de type poussières et fibrogènes.
Classe P3
La boîte de 20 masques

| | |
|---|---|
| MASQUEJETABLE | 79,75 |
| Le masque | |
| MASQUEJETABLEU | 6,35 |

**MASQUE 3M ultra léger, très enveloppant**
Contre les particules de type poussières et fibrogènes.
Classe P3
La boîte de 10 masques

| | |
|---|---|
| MASQUE | 90,00 |
| Le masque | |
| MASQUEU | 10,50 |

**DEMI-MASQUE** en silicone avec 2 galettes filtrantes

| | |
|---|---|
| DEMIMASQUE | 47,10 |
| 2 filtres P3 de remplacement | |
| FILTREP3 | 17,75 |

**Lunettes avec ventilation indirecte**

| | |
|---|---|
| LUNETTE | 5,35 |

**Combinaison blanche avec cagoule en polypropylène**
Taille XL

| | |
|---|---|
| COMBI | 20,96 |

## MATÉRIEL TECHNIQUE DE FINITION

**Bâton de carbure pour polir les arrêtes coupantes de l'émail**
Abrasif pour pièces en grès ou porcelaine.
Dimensions 22 x 50 x 200 mm approximatives

| | |
|---|---|
| BATCAR | 23,38 |

**Bâton de corindon**
Pierre abrasive tendre pour pièce en faïence.
Dimensions 22 x 50 x 200 mm

| | |
|---|---|
| BATCOR | 23,46 |

**Rouleau de tampons "SCOTCH-BRITE" - Grain fin**
Idéal pour la finition de vos pièces sèches en céramique.
Rouleau de 60 tampons prédécoupés 200 x 100 mm

| | |
|---|---|
| TAMPONSB | 87,62 |



**PRIX € HORS TAXES AU KG (DUTY FREE € PRICES PER KG).** Photos non contractuelles. Susceptibles de modifications. Notre responsabilité ne peut être engagée.
Tarifs 2026. Prix hors taxes départ Solargil, valables dans tous nos points de ventes sous réserves de modifications, ces tarifs sont régulièrement actualisés sur le site solargil.com
SOLARGIL siège social usine : Tél. +33 (0)3 86 45 50 00 - eMail : ceramic@solargil.com

## MATÉRIEL TECHNIQUE DE FINITION (SUITE)

**TAMPON ABRASIF DIAMANT**
Semi-rigide avec revêtement diamant pour poncer les éclats d'émail
l 55 mm x L 90 mm x h 27 mm
4 Granulométries possibles

| | | | |
|---|---|---|---|
| TAMPONABP60 | **Tampon (P60) Vert** | Grain gros | 25,92 |
| TAMPONABP120 | **Tampon (P120) Noir** | Grain moyen | 24,46 |
| TAMPONABP200 | **Tampon (P200) Rouge** | Grain fin | 22,62 |
| TAMPONABP400 | **Tampon (P400) Jaune** | Grain extra fin | 19,56 |

## SANGLES AVEC MÉCANISME DE SERRAGE INOX

**Sangle avec serrage inox autobloquant**
25 x 2 500 mm 350 daN

| | |
|---|---|
| SANGLE350 | 17,92 |

**Sangle avec serrage inox à cliquet**
25 x 2 500 mm 400 daN

| | |
|---|---|
| SANGLE400 | 47,05 |

**ROBIN KERR**

Terre utilisée : XING

kerramique.com
kerramique



**PRIX € HORS TAXES AU KG (DUTY FREE € PRICES PER KG).** Photos non contractuelles. Susceptibles de modifications. Notre responsabilité ne peut être engagée.
Tarifs 2026. Prix hors taxes départ Solargil, valables dans tous nos points de ventes sous réserves de modifications, ces tarifs sont régulièrement actualisés sur le site solargil.com
SOLARGIL siège social usine : Tél. +33 (0)3 86 45 50 00 - eMail : ceramic@solargil.com

# APPAREILS POUR MESURES & ESSAIS

**Balance mécanique de haute précision**
Plateau de pesée en inox
Ø 150 mm
Portée maximum 2 610 g
Précision 0,1 g

TBB2610S 198,80

**Balance laboratoire digitale électronique**
Plateau rectangulaire 70 X 50 mm
Tare automatique
Piles fournies
Portée maximum 100 g
Précision 0,01 g

YA102 65,80

**Balance laboratoire digitale électronique**
Plateau rond Ø 130 mm
Tare automatique
Alimentation piles et secteur
Portée maximum 200 g
Précision 0,1 g

DCT201 108,00

**Balance laboratoire digitale électronique**
Plateau carré 145 x 145 mm
Tare automatique
Piles fournies
Portée maximum 1 000 g
Précision 0,1 g

CB1001 88,15

**Balance laboratoire digitale électronique**
Plateau inox carré 148 x 148 mm
Tare automatique
Alimentation batterie rechargeable (chargeur inclus)
Portée maximum 6 000 g
Précision 0,1 g

CBX1201 117,75

**Balance laboratoire digitale électronique**
Plateau 180 x 180 mm
Tare automatique
Alimentation piles et secteur
Portée maximum 6 000 g
Précision 0,1 g

AMPUT457 157,60

**Balance laboratoire digitale électronique**
Plateau 140 x 145 mm
Tare automatique
Alimentation piles et secteur
Portée maximum 2 000 g
Précision 1 g

DCT2000 118,10

**Balance laboratoire digitale électronique**
Plateau rond Ø 130 mm
Tare automatique
Piles fournies
Portée maximum 3 000 g
Précision 1 g

CB3000 86,90

**Balance laboratoire digitale électronique**
Plateau inox carré 145 x 145 mm
Tare automatique
Alimentation piles et secteur
Portée maximum 5 000 g
Précision 2 g

DCT5000 120,90

**Balance pour la pesée des émaux et poudres**
Plateau carré 210 x 300 mm
Tare automatique
Alimentation piles et secteur
Portée maximum 16 kg
Précision 0,5 g

CKT16 331,42

**Balance pour la pesée des sacs d'émail, de poudre ou de terre**
Plateau carré 300 x 300 mm
Tare automatique
Alimentation piles et secteur
Portée maximum 35 kg
Précision 10 g

CPWPL35 210,05

**Balance pour la pesée des sacs d'émail, de poudre ou de terre**
Plateau carré 300 x 300 mm
Tare automatique
Alimentation piles et secteur
Portée maximum 75 kg
Précision 50 g

CPWPL75 289,70

**Balance électronique de grande précision**
Plateau Ø 120 mm
Tare automatique
Alimentation piles et secteur
Portée maximum 200 g
Précision 0,01 g

CQT202 250,15

**Balance électronique de grande précision**
Plateau Ø 120 mm
Tare automatique
Alimentation piles et secteur
Portée maximum 150 g
Précision 0,005 g

HCB153 398,90

**Balance électronique de grande précision**
Plateau Ø 120 mm
Tare automatique
Alimentation piles et secteur
Portée maximum 1500 g
Précision 0,1 g

CQT1501 226,00



# MOULES PLÂTRE POUR ESTAMPAGE
## Utilisables en creux ou en bosse

| | | | |
|---|---|---|---|
| **MOULES RONDS 1/2 SPHÈRE** | | | |
| 67001 | **Intérieur Ø 10 cm** | Extérieur Ø 12,5 cm | 15,46 |
| 67002 | **Intérieur Ø 15 cm** | Extérieur Ø 17,5 cm | 17,42 |
| 67003 | **Intérieur Ø 20 cm** | Extérieur Ø 25 cm | 25,58 |
| 67004 | **Intérieur Ø 30 cm** | Extérieur Ø 35 cm | 37,72 |

| | | | |
|---|---|---|---|
| **MOULES OVALES** | | | |
| 67021 | **Intérieur l 15,5 x L 11,5** | Extérieur l 14 x L 20 | 20,86 |
| 67022 | **Intérieur l 20 x L 14** | Extérieur l 17,5 x L 25 | 28,63 |
| 67023 | **Intérieur l 25 x L 17,5** | Extérieur l 20 x L 30 | 39,61 |
| 67024 | **Intérieur l 30 x L 20** | Extérieur l 25 x L 35 | 45,05 |

| | | | |
|---|---|---|---|
| **MOULES POINTUS** | | | |
| 69001 | **Intérieur Ø 10 cm** | Extérieur Ø 15 cm | 18,16 |
| 69002 | **Intérieur Ø 15 cm** | Extérieur Ø 20 cm | 22,23 |
| 69003 | **Intérieur Ø 20 cm** | Extérieur Ø 25 cm | 23,57 |
| 69004 | **Intérieur Ø 25 cm** | Extérieur Ø 30 cm | 32,18 |
| 69005 | **Intérieur Ø 30 cm** | Extérieur Ø 35 cm | 35,36 |

# TENONS DE MOULE EN PLASTIQUE ROUGE

| | | |
|---|---|---|
| TENMOUL25 | **Tenon de moule** - Ø ext. 25 mm Hauteur 21 mm | 0,28 |
| TENMOUL22 | **Tenon de moule** - Ø ext. 22 mm Hauteur 20 mm | 0,25 |
| TENMOUL15 | **Tenon de moule** - Ø ext. 15 mm Hauteur 20 mm | 0,24 |

# POTS ET SEAUX

| | | | |
|---|---|---|---|
| **POTS** | | | |
| POPT28 | **Pot plastique hermétique** | 280 ml | 1,53 |
| POT55 | **Pot plastique hermétique** | 520 ml | 1,75 |
| POPT1 | **Pot plastique hermétique** | 870 ml | 2,48 |

| | | | |
|---|---|---|---|
| **SEAUX** | | | |
| SEAU1 | **Seau plastique hermétique** | 1,18 L | 2,66 |
| SEAU2 | **Seau plastique hermétique** | 2,3 L | 3,30 |
| SEAU6 | **Seau plastique hermétique** | 6 L | 4,90 |
| SEAU11 | **Seau plastique hermétique** | 11 L | 5,98 |

# PALETTE

| | | |
|---|---|---|
| PALETTE | **Palette circulaire 6 encoches** | 4,30 |

# PINCEAUX
## Bambou Huzi

| | | |
|---|---|---|
| 14700 | **Pinceau japonais n° 000** | 5,40 |
| 14900 | **Pinceau japonais n° 1** | 6,00 |
| 15000 | **Pinceau japonais n° 2** | 5,79 |
| 15100 | **Pinceau japonais n° 4** | 6,35 |
| 15200 | **Pinceau japonais n° 6** | 5,47 |
| 15300 | **Pinceau japonais n° 8** | 10,27 |
| 15400 | **Pinceau japonais n° 10** | 12,79 |
| 15500 | **Pinceau japonais n° 12** | 13,80 |

# PINCEAUX
## Plat de morue

Les dimensions indiquées correspondent à celle de la tête du pinceau et non au manche.

| | | | |
|---|---|---|---|
| 19400 | **Plat queue de morue** | L 25 mm | 5,52 |
| 19500 | **Plat queue de morue** | L 50 mm | 7,60 |
| 19600 | **Plat queue de morue** | L 75 mm | 9,75 |
| 19700 | **Plat queue de morue** | L 100 mm | 13,84 |

# PINCEAUX
## Petit gris larges

Les dimensions indiquées correspondent à celle de la tête du pinceau et non au manche.

| | | | |
|---|---|---|---|
| 9300 | **Brosse petit gris large n° 9** | ép. 4,80 mm x l 18,80 mm x L 26 mm | 22,96 |
| 9400 | **Brosse petit gris large n° 12** | ép. 5,10 mm x l 24,60 mm x L 28 mm | 26,23 |
| 9500 | **Brosse petit gris large n° 15** | ép. 5,70 mm x l 31,30 mm x L 30 mm | 32,08 |
| 9600 | **Brosse petit gris large n° 18** | ép. 6,30 mm x l 37,20 mm x L 32 mm | 38,17 |
| 9700 | **Brosse petit gris large n° 21** | ép. 6,50 mm x l 44,00 mm x L 34 mm | 44,66 |
| 9800 | **Brosse petit gris large n° 24** | ép. 6,80 mm x l 50,00 mm x L 36 mm | 50,03 |
| 9900 | **Brosse petit gris large n° 27** | ép. 7,20 mm x l 56,60 mm x L 38 mm | 57,50 |

# PINCEAUX
## Poney

**PINCEAUX PONEY**
Les dimensions indiquées correspondent à celle de la tête du pinceau et non au manche.

| | | | |
|---|---|---|---|
| 13700 | **Poney n° 4** | Ø 5,80 mm x L 24 mm | 13,26 |
| 13750 | **Poney n° 6** | Ø 6,20 mm x L 26 mm | 13,83 |
| 13800 | **Poney n° 8** | Ø 7,10 mm x L 29 mm | 14,69 |
| 13900 | **Poney n° 10** | Ø 8,50 mm x L 31 mm | 16,68 |
| 12100 | **Poney n° 12** | Ø 9,50 mm x L 34 mm | 17,59 |
| 11800 | **Poney n° 14** | Ø 11,50 mm x L 37 mm | 19,40 |
| 12200 | **Poney n° 16** | Ø 13,10 mm x L 40 mm | 25,69 |
| 11900 | **Poney n° 18** | Ø 15,20 mm x L 43 mm | 28,44 |
| 12300 | **Poney n° 20** | Ø 18,10 mm x L 47 mm | 34,46 |
| 12400 | **Poney n° 22** | Ø 19,70 mm x L 50 mm | 41,15 |
| 12500 | **Poney n° 24** | Ø 20,50 mm x L 53 mm | 47,66 |

**PRIX € HORS TAXES AU KG (DUTY FREE € PRICES PER KG).** Photos non contractuelles. Susceptibles de modifications. Notre responsabilité ne peut être engagée.
Tarifs 2026. Prix hors taxes départ Solargil, valables dans tous nos points de ventes sous réserves de modifications, ces tarifs sont régulièrement actualisés sur le site solargil.com
SOLARGIL siège social usine : Tél. +33 (0)3 86 45 50 00 - eMail : ceramic@solargil.com



# PINCEAUX
## Petit gris poil court

Les dimensions indiquées correspondent à celle de la tête du pinceau et non au manche.

| | | | |
|---|---|---|---|
| 100 | **Petit gris poil court n° 0** | Ø 0,95 mm x L 7 mm | 7,97 |
| 200 | **Petit gris poil court n° 1** | Ø 1,43 mm x L 9 mm | 8,32 |
| 300 | **Petit gris poil court n° 2** | Ø 2,02 mm x L 12 mm | 8,95 |
| 500 | **Petit gris poil court n° 4** | Ø 2,82 mm x L 15 mm | 10,18 |
| 600 | **Petit gris poil court n° 6** | Ø 3,60 mm x L 18 mm | 13,31 |
| 700 | **Petit gris poil court n° 8** | Ø 4,40 mm x L 21 mm | 15,38 |
| 800 | **Petit gris poil court n° 10** | Ø 5,70 mm x L 24 mm | 19,81 |
| 900 | **Petit gris poil court n° 12** | Ø 6,90 mm x L 27 mm | 25,02 |
| 1000 | **Petit gris poil court n° 14** | Ø 8,20 mm x L 30 mm | 30,06 |

# PINCEAUX
## Petit gris poil long



Les dimensions indiquées correspondent à celle de la tête du pinceau et non au manche.

| | | | |
|---|---|---|---|
| 85200 | **Petit gris poil long n° 0** | Ø 0,95 mm x L 23 mm | 9,43 |
| 85300 | **Petit gris poil long n° 1** | Ø 1,43 mm x L 25 mm | 10,40 |
| 85400 | **Petit gris poil long n° 2** | Ø 2,02 mm x L 28 mm | 11,63 |
| 85500 | **Petit gris poil long n° 4** | Ø 2,82 mm x L 32 mm | 13,32 |
| 85600 | **Petit gris poil long n° 6** | Ø 3,60 mm x L 35 mm | 16,12 |

# PINCEAUX
## Oreille de bœuf traçeurs

Les dimensions indiquées correspondent à celle de la tête du pinceau et non au manche.

| | | | |
|---|---|---|---|
| 18900 | **Oreille de bœuf traçeur n° 2** | Ø 2,02 mm x L 10-6 mm | 16,52 |
| 19000 | **Oreille de bœuf traçeur n° 4** | Ø 2,82 mm x L 13-6 mm | 17,13 |
| 18300 | **Oreille de bœuf traçeur n° 6** | Ø 3,60 mm x L 16-6 mm | 17,84 |
| 18400 | **Oreille de bœuf traçeur n° 8** | Ø 4,40 mm x L 18-7 mm | 19,04 |
| 18000 | **Oreille de bœuf traçeur n° 10** | Ø 5,70 mm x L 21-8 mm | 19,62 |
| 18100 | **Oreille de bœuf traçeur n° 12** | Ø 6,90 mm x L 24-8 mm | 21,54 |
| 18200 | **Oreille de bœuf traçeur n° 14** | Ø 8,20 mm x L 27-9 mm | 26,07 |
| 18300 | **Oreille de bœuf traçeur n° 16** | Ø 9,70 mm x L 29-9 mm | 29,48 |

# PINCEAUX
## Oreille de bœuf plats

Les dimensions indiquées correspondent à celle de la tête du pinceau et non au manche.

| | | | |
|---|---|---|---|
| P5301 | **Plat oreille de bœuf n° 0** | ép. 0,13 mm x l 1,10 mm x L 5 mm | 6,98 |
| 5401 | **Plat oreille de bœuf n° 1** | ép. 0,15 mm x l 1,66 mm x L 6 mm | 6,85 |
| 5501 | **Plat oreille de bœuf n° 2** | ép. 0,17 mm x l 2,45 mm x L 7 mm | 7,88 |
| 5601 | **Plat oreille de bœuf n° 4** | ép. 0,21 mm x l 3,87 mm x L 8 mm | 7,55 |
| P5701 | **Plat oreille de bœuf n° 6** | ép. 0,25 mm x l 4,81 mm x L 9 mm | 8,67 |
| 5801 | **Plat oreille de bœuf n° 8** | ép. 0,28 mm x l 6,10 mm x L 11 mm | 9,06 |
| 5901 | **Plat oreille de bœuf n° 10** | ép. 0,30 mm x l 8,00 mm x L 14 mm | 10,64 |
| 6001 | **Plat oreille de bœuf n° 12** | ép. 0,32 mm x l 9,04 mm x L 16 mm | 12,33 |
| 6101 | **Plat oreille de bœuf n° 14** | ép. 0,40 mm x l 11,56 mm x L 18 mm | 14,53 |
| 6201 | **Plat oreille de bœuf n° 16** | ép. 0,45 mm x l 13,90 mm x L 20 mm | 18,50 |
| 6301 | **Plat oreille de bœuf n° 18** | ép. 0,61 mm x l 17,10 mm x L 23 mm | 22,23 |
| 6401 | **Plat oreille de bœuf n° 20** | ép. 0,65 mm x l 19,70 mm x L 26 mm | 28,34 |
| 6501 | **Plat oreille de bœuf n° 22** | ép. 0,70 mm x l 22,30 mm x L 29 mm | 31,97 |
| 6601 | **Plat oreille de bœuf n° 24** | ép. 0,80 mm x l 24,00 mm x L 33 mm | 39,62 |

**PRIX € HORS TAXES AU KG (DUTY FREE € PRICES PER KG).** Photos non contractuelles. Susceptibles de modifications. Notre responsabilité ne peut être engagée.
Tarifs 2026. Prix hors taxes départ Solargil, valables dans tous nos points de ventes sous réserves de modifications, ces tarifs sont régulièrement actualisés sur le site solargil.com
SOLARGIL siège social usine : Tél. +33 (0)3 86 45 50 00 - eMail : ceramic@solargil.com

# PINCEAUX
## Oreille de bœuf poil court

Les dimensions indiquées correspondent à celle de la tête du pinceau et non au manche.

| | | | |
|---|---|---|---|
| 5100 | **Oreille de bœuf poil court n° 000** | Ø 0,50 mm x L 6 mm | 6,76 |
| 5200 | **Oreille de bœuf poil court n° 00** | Ø 0,80 mm x L 7 mm | 7,22 |
| 5300 | **Oreille de bœuf poil court n° 0** | Ø 0,95 mm x L 8 mm | 7,33 |
| 5400 | **Oreille de bœuf poil court n° 1** | Ø 1,43 mm x L 10 mm | 7,00 |
| 5500 | **Oreille de bœuf poil court n° 2** | Ø 2,02 mm x L 12 mm | 7,83 |
| 5600 | **Oreille de bœuf poil court n° 4** | Ø 2,82 mm x L 15 mm | 8,30 |
| 5700 | **Oreille de bœuf poil court n° 6** | Ø 3,60 mm x L 18 mm | 9,48 |
| 5800 | **Oreille de bœuf poil court n° 8** | Ø 4,40 mm x L 21 mm | 11,25 |
| 5900 | **Oreille de bœuf poil court n°10** | Ø 5,70 mm x L 24 mm | 11,97 |
| 6000 | **Oreille de bœuf poil court n° 12** | Ø 6,90 mm x L 27 mm | 14,52 |
| 6100 | **Oreille de bœuf poil court n° 14** | Ø 8,20 mm x L 30 mm | 17,42 |
| 6200 | **Oreille de bœuf poil court n° 16** | Ø 9,70 mm x L 34 mm | 22,44 |
| 6300 | **Oreille de bœuf poil court n° 18** | Ø 12,00 mm x L 38 mm | 29,68 |
| 6400 | **Oreille de bœuf poil court n° 20** | Ø 14,10 mm x L 43 mm | 39,10 |
| 6500 | **Oreille de bœuf poil court n° 22** | Ø 15,60 mm x L 48 mm | 50,21 |
| 6600 | **Oreille de bœuf poil court n° 24** | Ø 17,00 mm x L 52 mm | 60,44 |

# PINCEAUX
## Oreille de bœuf poil long

Les dimensions indiquées correspondent à celle de la tête du pinceau et non au manche.

| | | | |
|---|---|---|---|
| 7600 | **Oreille de bœuf poil long n° 000** | Ø 0,50 mm x L 20 mm | 7,45 |
| 7700 | **Oreille de bœuf poil long n° 00** | Ø 0,80 mm x L 22 mm | 7,48 |
| 7800 | **Oreille de bœuf poil long n° 0** | Ø 0,95 mm x L 24 mm | 7,60 |
| 7900 | **Oreille de bœuf poil long n° 1** | Ø 1,43 mm x L 27 mm | 7,78 |
| 8000 | **Oreille de bœuf poil long n° 2** | Ø 2,02 mm x L 29 mm | 8,16 |
| 8100 | **Oreille de bœuf poil long n° 4** | Ø 2,82 mm x L 31 mm | 8,52 |
| 8200 | **Oreille de bœuf poil long n° 6** | Ø 3,60 mm x L 33 mm | 10,28 |
| 8300 | **Oreille de bœuf poil long n° 8** | Ø 4,40 mm x L 36 mm | 11,26 |
| 8400 | **Oreille de bœuf poil long n°10** | Ø 5,70 mm x L 39 mm | 12,71 |
| 8500 | **Oreille de bœuf poil long n° 12** | Ø 6,90 mm x L 42 mm | 14,60 |
| 8600 | **Oreille de bœuf poil long n° 14** | Ø 8,20 mm x L 45 mm | 19,17 |
| 8700 | **Oreille de bœuf poil long n° 16** | Ø 9,70 mm x L 49 mm | 24,62 |
| 8800 | **Oreille de bœuf poil long n° 18** | Ø 12,00 mm x L 53 mm | 33,62 |
| 8900 | **Oreille de bœuf poil long n° 20** | Ø 14,10 mm x L 57 mm | 48,01 |
| 9000 | **Oreille de bœuf poil long n° 22** | Ø 15,60 mm x L 62 mm | 59,62 |
| 9100 | **Oreille de bœuf poil long n° 24** | Ø 17,00 mm x L 67 mm | 72,11 |

# PINCEAUX
## Martre poil court

Les dimensions indiquées correspondent à celle de la tête du pinceau et non au manche.

| | | | |
|---|---|---|---|
| 91800 | **Martre poil court n° 00** | Ø 0,80 mm x L 4 mm | 11,11 |
| 91900 | **Martre poil court n° 0** | Ø 0,95 mm x L 5 mm | 12,34 |
| 92000 | **Martre poil court n° 1** | Ø 1,43 mm x L 6 mm | 13,17 |
| 92100 | **Martre poil court n° 2** | Ø 2,02 mm x L 8 mm | 14,67 |
| 92200 | **Martre poil court n° 4** | Ø 2,82 mm x L 10 mm | 21,07 |
| 92300 | **Martre poil court n° 6** | Ø 3,60 mm x L 12mm | 27,54 |
| 94300 | **Martre poil court n° 8** | Ø 4,40 mm x L 14 mm | 39,63 |
| 45700 | **Martre poil court n° 10** | Ø 5,70 mm x L 16 mm | 55,86 |

**PRIX € HORS TAXES AU KG (DUTY FREE € PRICES PER KG).** Photos non contractuelles. Susceptibles de modifications. Notre responsabilité ne peut être engagée.
Tarifs 2026. Prix hors taxes départ Solargil, valables dans tous nos points de ventes sous réserves de modifications, ces tarifs sont régulièrement actualisés sur le site solargil.com
SOLARGIL siège social usine : Tél. +33 (0)3 86 45 50 00 - eMail : ceramic@solargil.com



# PINCEAUX
## Traçeurs

Les dimensions indiquées correspondent à celle de la tête du pinceau et non au manche.

| | | | |
|---|---|---|---|
| 296600 | **Martre traçeur n° 6** | Ø 3,60 mm x L 16-6 mm | 47,48 |
| 45200 | **Martre traçeur n° 8** | Ø 4,40 mm x L 18-7 mm | 64,77 |
| 45300 | **Martre traçeur n° 10** | Ø 5,70 mm x L 21-8 mm | 94,30 |
| 55500 | **Martre traçeur n° 12** | Ø 6,90 mm x L 24-8 mm | 123,92 |

**DOMINIQUE COENEN**
**EMMENER**, 2025

Terre utilisée : GRESAUVAGE et oxydes

dominique-coenen.com
dominquecoenen

Crédit photo : Isabelle Martin

matériel

**STUDIO DEBAERE-LEWANDOWSKI**
**TABLE EN CÉRAMIQUE COMME UNE COLLECTION DE PAYSAGES, MÉMOIRE D'UN TERRITOIRE.**
Visible dans la boutique Polène Paris, sur les Champs-Elysées.

Terre utilisée : GBLUK

www.debaere-lewandowski.com
clementine_debaere


Tours TE-9 WEELY de SOLARGIL ..... 105
Tours ..... 105
Calibreuses, tabourets ..... 108
Pistolets d'émaillage ..... 109
Tables de travail et rayonnage ..... 112
Croûteuses ..... 112
Fontaines à terre ..... 114
Boudineuses ..... 114
Désémailleuses ..... 115
Cabines d'émaillage ..... 115
Cabine d'émaillage RS5205 de SOLARGIL ..... 116
Compresseur ..... 118
Délayeurs ..... 118
Tamiseurs, pompes ..... 120
Pistolets de coulage, pénétromètre, jarres ..... 121
Broyeurs à jarres ..... 122

# TOURS

## TE-9 WEELY ÉLECTRONIQUE
*CONCEPTION ET CRÉATION SOLARGIL*
**TOUR COMPACT SUR 3 PIEDS RÉGLABLES EN HAUTEUR.**

| | |
|---|---|
| TOUR | 1 592,75 |

Système de contrôle de vitesse à couple variable en fonction de l'effort à fournir.
Encombrement : L 565 x P 650 x H maxi. 590 mm - H mini. 375 mm - Poids : 40 kg
Girelle : Ø 350 mm renforcée avec trous (entraxe trous 255 mm).
La girelle est réglable au niveau du haut du bac ou 17 mm en dessous.
Bac de barbotine en plastique démontable sans outils.
Niveau sonore : 57 dB en fonctionnement normal (maxi. 60 dB) - Double sens de rotation
La pédale peut être branchée à droite ou à gauche.
Variation de vitesse de 0 à 350 t/min pédale au sol (cordon de 0,75 m)

**Puissance : 1000 W en 230 V 50 Hz**
Capacité de tournage : 20 kg (maxi. **25 kg**)

**PIÈCES DE RECHANGE ET ACCESSOIRES**

| | | | |
|---|---|---|---|
| | SIT370 | Rondeau bois ép. 12 mm Ø 370 mm avec 2 trous de centrage girelle | 18,43 |
| | SIT265 | Rondeau bois ép. 12 mm Ø 265 mm avec 2 trous de centrage girelle | 16,81 |
| | BACTE9KAL | Bac de barbotine en 2 parties | 65,00 |
| | PEDALTE9 | Pédale avec cordon | 114,00 |
| | DISQDIAMTOUR | Disque inox avec revêtement abrasif diamant Ø 350 mm pour surfaçage des pièces céramiques. Entraxe des ergots 255 mm de Ø 6 mm pour montage sur girelle TE-9, PW-DC, etc… | 377,36 |

## LITTLE FROG ÉLECTRIQUE MODÈLE TY-16
**POUR INITIATION**

| | |
|---|---|
| LITTLE | 629,00 |

Encombrement : H 490 x P 600 x L 450 mm - Poids : 30 kg
Girelle : Ø 300 mm
Vitesse de rotation de 0 à 260 tr/min - Double sens de rotation
Bac pour barbotine en 2 parties démontables sans outils pour un nettoyage facile.
Niveau sonore : 55 dB
**Puissance : 380 W en 220 Volt monophasé (prise normale)**
Capacité de tournage : **10 kg**

**PIÈCE DE RECHANGE**

| | |
|---|---|
| Moteur électrique | 290,00 |
| Variateur de vitesse | 95,00 |
| Pédale de vitesse au pied | 98,00 |
| Courroie | 56,54 |
| Girelle Ø 300 mm | 110,00 |
| Bac plastique en 2 parties | 129,80 |



**PRIX € HORS TAXES AU KG (DUTY FREE € PRICES PER KG).** Photos non contractuelles. Susceptibles de modifications. Notre responsabilité ne peut être engagée.
Tarifs 2026. Prix hors taxes départ Solargil, valables dans tous nos points de ventes sous réserves de modifications, ces tarifs sont régulièrement actualisés sur le site solargil.com
SOLARGIL siège social usine : Tél. +33 (0)3 86 45 50 00 - eMail : ceramic@solargil.com

# TOURS (SUITE)

## PW-DCT - DE TABLE - ÉLECTRIQUE

| | |
|---|---|
| PW-DCT | 848,25 |

Encombrement : H 310 x P 680 x L 530 mm - Poids : 35 kg
Girelle : Ø 300 mm
Vitesse variable entre 0 et 300 tr/min
Nuisance sonore : 55 dB
**Puissance : 1/3 CV 250 W en 220 V**
Capacité de tournage : **18 kg** (au-delà de 10 kg, fixer le tour sur la table)

**PIÈCE DE RECHANGE**

| | | | |
|---|---|---|---|
| | COURROIEPW | Courroie de rechange pour tour PW-DCT | 21,50 |

## PW-DCT LEG - SUR 4 PIEDS - ÉLECTRIQUE

| | |
|---|---|
| PW-DCTLEG | 906,00 |

Encombrement : H 510 x P 680 x L 530 mm - Poids : 35 kg
Girelle : Ø 300 mm
Vitesse variable entre 0 et 300 tr/min
Niveau sonore : 55 dB
**Puissance : 1/3 CV 250 W en 220 V**
Capacité de tournage : **18 kg**

**PIÈCES DE RECHANGE**

| | | | |
|---|---|---|---|
| | COLLPW | Collecteur plastique en 2 parties + 2 clips de fixation, pour la barbotine autour de la girelle | 98,21 |
| | CLIPPW | Paire de clips plastique pour le collecteur | 12,00 |
| | CLIPSINOX | Paire de clips en inox pour le collecteur | 21,60 |
| | INTERUPPW | Interrupteur M/A | 33,16 |
| | BOUTINVPWDCT | Bouton inverseur D/G | 25,35 |
| | MOTEURPWDCT | Moteur électrique | 310,00 |
| | VARIATEURPWDCT | Variateur de vitesse | 277,60 |
| | PEDALPW | Pédale de rechange | 185,50 |
| | ROULETPW | Jeu de 2 roulements étanches girelles haute et bas | 38,45 |

**PRIX € HORS TAXES AU KG (DUTY FREE € PRICES PER KG).** Photos non contractuelles. Susceptibles de modifications. Notre responsabilité ne peut être engagée.
Tarifs 2026. Prix hors taxes départ Solargil, valables dans tous nos points de ventes sous réserves de modifications, ces tarifs sont régulièrement actualisés sur le site solargil.com
SOLARGIL siège social usine : Tél. +33 (0)3 86 45 50 00 - eMail : ceramic@solargil.com

# TOURS (SUITE)

## PW-DC DELTA-CUB - SUR PIEDS RÉGLABLES - ÉLECTRIQUE

| | |
|---|---|
| PW-DC | 1 075,70 |

Encombrement : L 530 x P 740 x H maxi. 690 mm - H mini. 460 mm - Poids : 55 kg
Girelle : Ø 350 mm renforcée avec trous (entraxe trous 255 mm)
Variateur de vitesse à pédale en aluminium, au sol entre 0 et 300 tr/min
Collecteur barbotine plastique en 2 parties démontables facilement
Niveau sonore : 59 dB - Double sens de rotation
**Puissance : 3/4 CV ou 560 W en 220 V**
Capacité de tournage : **20 kg** - Protection contre les surcharges moteur -

**PIÈCES DE RECHANGE ET ACCESSOIRES**

| | | | |
|---|---|---|---|
| | SIT370 | Rondeau bois ép. 12 mm Ø 370 mm avec 2 trous de centrage girelle | 18,43 |
| | SIT265 | Rondeau bois ép. 12 mm Ø 265 mm avec 2 trous de centrage girelle | 16,81 |
| | COLLPW | Collecteur plastique en 2 parties + 2 clips de fixation, pour la barbotine autour de la girelle | 98,21 |
| | CLIPPW | Paire de clips plastique pour le collecteur | 12,00 |
| | CLIPSINOX | Paire de clips en inox pour le collecteur | 21,60 |
| | INTERUPPW | Interrupteur M/A | 29,16 |
| | BOUTINVPWDCT | Bouton inverseur D/G | 20,35 |
| | MOTEURPWDCT | Moteur électrique | 290,00 |
| | VARIATEURPWDCT | Variateur de vitesse | 257,60 |
| | PEDALPW | Pédale de rechange | 185,50 |
| | ROULETPW | Jeu de 2 roulements étanches girelles haute et bas | 38,45 |
| | PLOTCAOUTPW | Plot caoutchouc support moteur | 4,03 |
| | GIRELLEPWDC | Girelle aluminium Ø 350 mm - Axe Ø 25 mm | 111,00 |
| | COURROIEPW | Courroie de rechange | 20,65 |



# TOURS (SUITE)

## FC800 SILENT ÉLECTRONIQUE ENTRAÎNEMENT DIRECT

| | |
|---|---|
| FC800 | 1 241,35 |

Silencieux, doux, souple : idéal pour une production continue
Encombrement : H 435 - 530 x L 650 x l. 600 mm - Poids : 32 kg Silencieux (20dB)
Girelle : Ø 320 mm
Vitesse de rotation : de 0 à 300 tr/min droite et gauche
Variateur de vitesse électronique et silencieux, par pédale mobile
Niveau sonore silencieux : 20 dB
Tension : **230 V Monophasé - Puissance 800 W**
Capacité de tournage : **22 kg**
Avec prises USB et mini USB

## FC450 SILENT ÉLECTRONIQUE ENTRAÎNEMENT DIRECT

**(LE FC450 REMPLACE L'ANCIEN FC300)**

| | |
|---|---|
| FC450 | 814,60 |

Encombrement : H. 435-530 x L. 650 x l. 600 mm - Poids : 28 kg
Girelle : Ø 300 mm
Vitesse de rotation : de 0 à 300 tr/minute droite et gauche
Variateur de vitesse électronique et silencieux, par pédale mobile
Niveau sonore silencieux : 20 dB
Tension : **220 V Monophasé - Puissance : 450 W**
Capacité de tournage : **17 kg**

## TOUR À PLÂTRE ÉLECTRIQUE

| | |
|---|---|
| TOURPLATRE | 3 654,00 |

**Monté sur bâti acier** avec peinture époxy + plan de travail ép. 5 mm
Dimensions : L 910 x P 840 x H 1300 mm (H plan de travail 830 mm) - Poids : 230 kg environ
Moteur monophasé de 2 CV (ou 1500 W) en 220 V
Girelle en acier inox : Ø 400 mm
Vitesse de rotation girelle variable via un bouton et à double sens (droite et gauche)
Protections H. 500 mm (protection droite et gauche sur charnières)
Bras positionnables à droite ou à gauche de la girelle + support amovible
Capacité de tournage : **90 kg** maximum

**OPTION**

| | | |
|---|---|---|
| R7860 | **Pédale** | 320,00 |

# CALIBREUSE ÉLECTRIQUE

| | |
|---|---|
| CALIBELEC | 4 210,00 |

**Calibreuse montée sur bâti acier avec bras réglables en hauteur**
Bâti en acier avec peinture époxy + plan de travail ép. 5 mm
Dimensions : L 900 x P 845 x H 1450 mm (H plan de travail 850 mm) - Poids : 250 kg environ
Moteur monophasé de 2 CV (ou 1500 W) en 220 V
Girelle en acier galvanisé : Ø 400 mm
Vitesse variable via un bouton et à double sens de rotation
Distance bras / girelle : Mini. 170 mm - Maxi. 560 mm
Capacité de tournage : **90 kg** environ

# TABOURETS

## ASSISE RONDE

| | |
|---|---|
| 710GBGS | 190,40 |

Hauteur réglable de 400 à 530 mm
Construction en acier, assise ronde de Ø 320 mm en mousse polyurétane noire
Amortisseur réglable d'assise lift-gaz
Tabouret 5 pieds à patins articulés

## MODÈLE GRAND CONFORT

| | |
|---|---|
| 420GBGS | 215,20 |

Hauteur réglable de 410 à 540 mm
Construction en acier, assise ergonomique en vinyle bleu cobalt inclinée vers l'avant
Ajustable en inclinaison
Amortisseur réglable d'assise lift-gaz
Tabouret 5 pieds à patins articulés

## TABOURET DE POTIER MODÈLE ERGONOMIQUE

| | |
|---|---|
| APIC320 | 61,06 |

Hauteur réglable de 395 à 575 mm
Construction ultra légère en aluminium, assise ronde de Ø 320 mm
Visserie en inox contre la corrosion
Tabouret 4 pieds à patins, réglables indépendamment les uns des autres
Poids : 1,6 kg

# PISTOLETS D'ÉMAILLAGE

## PISTOLET KRAUTZBERGER EN 1,8 MM

| | |
|---|---|
| KSMPL | 368,57 |

**Pistolet K-SM/PL sans variateur de pression d'air, idéal pour petite et moyenne production.**

Version à gravité avec godet de 500 ml
Corps entièrement en aluminium poli
Pièces intérieures inox, tête laiton
Presse-étoupe spécial émail
Réglage séparé du jet plat / rond et du débit d'air
Buse de 1,8 mm comprise
*Ø buses sur demande : 1,0 - 1,2 - 1,5 - 2,0 - 2,5 et 3,0 mm*

**PIÈCES DE RECHANGE**

| | | |
|---|---|---|
| BUSEKSMPL1A2 | Buse pour jet plat de 1,0 à 2,0 mm au choix : taille à préciser | 117,20 |
| BUSEKSMPL2,5A3 | Buse pour jet plat de 2,5 à 3,0 mm au choix : taille à préciser | 117,20 |
| AIGKSMPL1A2 | Aiguille de 1,0 à 2,0 mm : taille à préciser | 81,50 |
| AIGKSMPL2,5A3 | Aiguille de 2,5 à 3,0 mm : taille à préciser | 81,50 |
| CHAPKSMPL1A2 | Choisir votre chapeau d'air pour buse de 1,0 à 2,0 mm en fonction de votre buse | 83,00 |
| CHAPKSMPL2,5A3 | Choisir votre chapeau d'air pour buse de 2,5 à 3,0 mm en fonction de votre buse | 83,00 |
| PRESSETOUPE | Presse-étoupe spécial émail | 12,50 |
| JEUJOINTS | Jeu complet de joints | 54,03 |



# PISTOLETS D'ÉMAILLAGE (SUITE)

## PISTOLET IWATA gravité en 1,8 mm

| | |
|---|---|
| AZ40HTEAV | 183,06 |

**La haute qualité pour amateur et petite production;**
Version à gravité en 1,8 mm avec godet de 200 ml
Corps entièrement en aluminium
Aiguille en inox, tête en laiton
Réglage du jet plat / rond et du débit
Buse de 1,8 mm comprise
*Ø buses et aiguilles sur demande : 0,8 - 1,0 - 1,2 - 1,5 et 2,0 mm*

**PIÈCES DE RECHANGE**

| | | |
|---|---|---|
| BUSEAIGUIWATA0,8 | Buse / aiguille de 0,8 mm | 30,94 |
| BUSEAIGUIWATA1,0 | Buse / aiguille de 1,0 mm | 30,94 |
| BUSEAIGUIIWATA1,2 | Buse / aiguille de 1,2 mm | 30,94 |
| BUSEAIGUIWATA1,5 | Buse / aiguille de 1,5 mm | 30,94 |
| BUSEAIGUIWATA1,8 | Buse / aiguille de 1,8 mm | 30,94 |
| W2CAP41AG15 | Chapeau d'air pour buse de 1,5 mm | 63,90 |
| W2CAP41AG18 | Chapeau d'air pour buse de 1,8 mm | 63,90 |
| W2CAP41AG20 | Chapeau d'air pour buse de 2,0 mm | 63,90 |
| JOIAIGIWATA | Joint aiguille | 7,00 |
| JEUJOINTSIWATA | Jeu complet de joints | 27,50 |

| | | |
|---|---|---|
| **KIT D'ÉMAILLAGE comprenant :** | | 608,00 |
| | 1 pistolet à gravité AZ40 avec buse de 1,8 mm et godet de 200 ml | |
| | 1 compresseur 70 litres 16,8m3 / h en 230 V de 71 db | |
| | 1 ensemble raccord + tuyau de 5 ml | |

## PISTOLET MIGNON4

**POUR RETOUCHE OU ÉMAILLAGE DÉLICAT**

| | | |
|---|---|---|
| MIGNON4 | **PISTOLET MIGNON4** | 389,44 |

**Excellent modèle de construction soignée pour travaux de qualité.**
Version à gravité en 1,2 mm avec godet de 125 ml
Poignée légère et ergonomique en plastique
Pulvérisation régulière, sans à-coups grâce au réglage de la course de l'aiguille
Réglage possible du débit d'air, du produit et de la largeur du jet
Réglage séparé et régulier du régulateur de jet pour gaucher ou droitier
Buse de 1,2 mm comprise
*Ø de buses possibles de 0,2 à 2 mm ou version pistolet pression sur commande*

**PIÈCES DE RECHANGE**

| | | |
|---|---|---|
| BUSEMIGNON | **Buse de rechange de 0,2 à 2 mm : taille à préciser** | 164,90 |
| AIGMIGNON | **Aiguille inox de 0,2 à 2,0 mm : taille à préciser** | 84,95 |
| CHAPMIGNON | **Chapeau d'air jet plat** | 192,20 |
| GODMIGNON125 | **Godet gravité 125 ml plastique** | 151,30 |
| GODMIGNON300 | **Godet gravité 250 ml plastique** | 149,90 |
| KITJOINTMIGNON | **Kit complet de joints** | 191,20 |

# PISTOLETS D'ÉMAILLAGE (SUITE)

## PISTOLET POLYVALENT PERFEKT4

**Le pistolet d'émaillage polyvalent par excellence pour votre production.**
Réglage séparé du jet plat / rond, débit du produit et de l'air indépendants
Corps aluminium massif poli
Pièces intérieures inox, buse inox, tête laiton
Presse-étoupe spécial émail
Buse de 1,8 mm comprise
*Ø de buses sur demande : 1,0 - 1,2 - 1,5 - 2,0 - 2,5 - 3,0 - 3,5 et 4,5 mm*
*Ø 2,2 mm en option*

| | | |
|---|---|---|
| PERFEKTAG500 | Version pistolet à gravité godet 500 ml | 442,34 |
| GODGRAPERF | Godet gravité 750 ml nylon | 95,00 |

**PIÈCES DE RECHANGE**

| | | |
|---|---|---|
| BUSEPERF1A2,2 | Buse pour jet plat de 1,0 à 2,2 mm : *taille à préciser* | 117,20 |
| BUSEPERF2,5A4,5 | Buse pour jet plat de 2,5 à 4,5 mm : *taille à préciser* | 117,20 |
| AIGPERF1A2,2 | Aiguille de 1,0 à 2,2 mm : *taille à préciser* | 81,50 |
| AIGPERF2,5A4,5 | Aiguille de 2,5 à 4,5 mm : *taille à préciser* | 81,50 |
| CHAPPERF1A2,2 | Chapeau d'air pour buses de 1,0 à 2,2 mm : *taille à préciser* | 83,00 |
| CHAPPERF2,5A4,5 | Chapeau d'air pour buses de 2,5 à 4,5 mm : *taille à préciser* | 83,00 |
| PRESSETOUPE | Presse-étoupe spécial émail | 12,50 |
| JEUJOINTPERF | Jeu complet de joints | 54,03 |

## PISTOLET KRAUTZBERGER
**POUR PRODUCTION INTENSIVE**

| | | |
|---|---|---|
| HS30G500 | **PISTOLET KRAUTZBERGER HS30** | 625,60 |

**Réglage séparé du jet plat / rond, débit du produit et de l'air indépendants**
**Gâchette actionnant l'air et le produit sur le même axe (moins d'effort)**
Corps aluminium massif anodisé
Pistolet spécial pour émail, ré-alésé intérieurement
Pièces intérieures inox, buse inox, tête laiton
**HS-30 Version pistolet à gravité godet 500 ml**
*Buse de 1,8 mm comprise*
*Ø de buses sur demande : 1,5 - 2,0 et 2,5 mm*

| | | |
|---|---|---|
| **EN OPTION** | Embout pistolet raccord tuyau air comprimé | 12,80 |

**PIÈCES DE RECHANGE (Compatibles avec l'ancien HS25)**

| | | |
|---|---|---|
| BUSEHS251.5A2.5 | Buse pour jet plat de 1,5 à 2,5 mm : *taille à préciser* | 122,20 |
| BUSEHS253.0A4.5 | Buse pour jet plat de 3,0 à 4,5 mm : *taille à préciser* | 122,20 |
| AIGHS251.5A2.5 | Aiguille de 1,5 à 2,5 mm : *taille à préciser* | 79,00 |
| AIGHS253.0A4.5 | Aiguille de 3,0 à 4,5 mm : *taille à préciser* | 96,30 |
| CHAPHS251.5A2.2 | Chapeau d'air pour buses de 1,5 à 2,2 mm : *taille à préciser* | 70,75 |
| CHAPHS252.5A4.5 | Chapeau d'air pour buses de 2,5 à 4,5 mm : *taille à préciser* | 78,50 |
| PRESSETOUPE | Presse-étoupe spécial émail | 12,50 |
| KITJOINTHS25 | Kit joints complet HS-25 et HS-30 | 55,00 |



# TUYAU ET RACCORD POUR PISTOLET

**Tuyau pour pistolet d'émaillage**
Ø int. 8 mm et Ø ext. 14 mm
Le mètre linéaire

| | |
|---|---|
| TUYPISTEMAI | 2,68 |

**Clips à sertir pour tuyau air comprimé**
Ø 12 mm - Unité

| | |
|---|---|
| CLIPTUY | 1,00 |

**Raccord tuyau-pistolet**

| | |
|---|---|
| EMBHS25 | 6,61 |

# TABLES DE TRAVAIL & RAYONNAGES

| | | |
|---|---|---|
| TABLEMOD | **Table de modelage 2 000 x 750 x H. 819 mm**<br>Plateau mélamié - épaisseur 19 mm - Poids maxi : 200 kg<br>Poids de la table : 90 kg | 739,82 |
| TABLEPREP1800 | **Table de préparation 1 800 x 750 x H 824 mm**<br>Plateau en hêtre multiplis épaisseur 24 mm - Poids maxi : 500 kg<br>Poids de la table : 100 kg env. | 787,45 |
| TABLEPREP20001000 | **Table de préparation 2 000 x 1 000 x H 824 mm**<br>Plateau en hêtre multiplis épaisseur 24 mm - Poids maxi : 500 kg<br>Poids de la table : 110 kg env | 833,50 |
| TABLEPREP2000750 | **Table de préparation 2 000 x 750 x H 750 mm**<br>Plateau en hêtre multiplis épaisseur 40 mm - Poids maxi : 1000 kg<br>Poids de la table : 180 kg | 1 076,48 |

**Table de préparation avec plateau en marbre**
**1500 x 800 x H 750 mm**
Plateau en marbre 30 mm
Poids de la table : 120 kg

| | |
|---|---|
| TABLEPREPMARBRE | 508,00 |

**Rayonnage métallique**
**H 2020 mm x prof. 660 mm**
5 plateaux en bois mélaminé
épaisseur 18 mm
Vendu en longueur
de 1 300 mm env.

| | |
|---|---|
| RS2000 | 405,00 |

# CROÛTEUSES MANUELLES
## Double rouleaux

### À POSER SUR TABLE

| | | |
|---|---|---|
| TSR16 | | 295,50 |

Réglage de l'épaisseur des croûtes avec différentes plaques de bois
Dimensions utiles : **L 400 x l 350 mm** - Hauteur de la croûte maxi. 19,8 mm -
Hauteur totale de la croûteuse : 150 mm - Poids : 35 kg
Rouleaux crantés Ø 30 mm
Croûteuse livrée démontée avec 1 toile de 900 x 375 mm
2 plaques de bois d'épaisseur 4 et 8 mm en 400 x 460 mm

| | | |
|---|---|---|
| TOILETSR16 | Toile de rechange | 35,00 |

# CROÛTEUSES MANUELLES (SUITE)
## Double rouleaux

### MATÉRIEL TRÈS ROBUSTE À POSER SUR TABLE

| | | |
|---|---|---|
| SR30T | | 640,50 |
| Réglage droite-gauche avec indicateur de hauteur<br>Dimensions utiles : **L 1 270 x l 760 mm** - Hauteur de la croûte : 2 à 75 mm -<br>Hauteur de la croûteuse : 310 mm - Poids : 60 kg<br>Rouleaux crantés Ø 62 mm<br>Croûteuse livrée démontée avec 2 toiles de 1,2 m en lin (grosse trame) | | |
| TOILECANVASR30 | Toile de rechange en lin (modèle d'origine) | 64,00 |
| TOILENYL400 | Toile de rechange en polyamide fine trame L 1 000 x l 700 mm env. | 62,00 |

### MATÉRIEL TRÈS ROBUSTE MONTÉ SUR PIEDS

| | | |
|---|---|---|
| SR30 | | 962,90 |
| Réglage droite-gauche avec indicateur de hauteur<br>Dimensions utiles : **L 1 270 mm x l 760 mm** - Hauteur de la croûte : 2 à 75 mm -<br>Hauteur de la table : 920 mm - Poids : 110 kg<br>Rouleaux crantés Ø 62 mm<br>Croûteuse livrée démontée avec 2 toiles de 1,2 m en lin (grosse trame) | | |
| TOILECANVASR30 | Toile de rechange en lin (modèle d'origine) | 64,00 |
| TOILENYL400 | Toile de rechange en polyamide fine trame L 1 000 x l 700 mm env. | 62,00 |
| RALSR30 | Option : Extension table pour croûteuse SR-30<br>Cela permet d'avoir des plaques d'argiles de 1 200 x 760 mm env.<br>2 toiles en lin / coton incluses (toile en polyamide fine trame possible sur demande) | 596,10 |

**LAURE BAZIRE**

Terre utilisée : ARTIKA
Cuisson bois, four anagama, 1320 °C

laure.bazire

Crédit photo : Judicaël Eymard



**PRIX € HORS TAXES AU KG (DUTY FREE € PRICES PER KG).** Photos non contractuelles. Susceptibles de modifications. Notre responsabilité ne peut être engagée.
Tarifs 2026. Prix hors taxes départ Solargil, valables dans tous nos points de ventes sous réserves de modifications, ces tarifs sont régulièrement actualisés sur le site solargil.com
SOLARGIL siège social usine : Tél. +33 (0)3 86 45 50 00 - eMail : ceramic@solargil.com

# FONTAINES À TERRE COLOMBINEUSES

### FONTAINE À TERRE EN INOX ET TEFLON
**Ø MAX 128 MM**

| | | |
|---|---|---|
| EX115 | | 401,00 |
| avec une rallonge de bras de pression (env. 750 mm) - Poids : 6 kg<br>**Inclus : un jeu complet de 6 calibres en téflon et 1 cache en caoutchouc**<br>**soit en tout 18 profils :**<br>N°1 rond de Ø 10, 9, 8 et 6 mm<br>N°2 rond de Ø 16, 14, 13 et 11 mm<br>N°3 rond de Ø 28, 25, 22 et 18 mm<br>N°4 plat de 50 x 6 mm<br>N°5 plat de 75 x 6 mm<br>N°6 multi profils : plat de 25 x 6 et 18 x 6, carré de 12 x 12, hexagone de 18 mm | | |
| **Option : 6 profils creux en téflon et 1 porte profil en inox** | | |
| | PROFILEX115 | N°7 carré de 37 mm ext. - 25 mm int.<br>N°8 carré de 63 mm ext. - 50 mm int.<br>N°9 hexagone de 18 mm de coté, 32 mm Ø ext. - 22 mm Ø int. env.<br>N°10 hexagone de 31 mm de coté, 53 mm Ø ext. - 44 mm Ø int. env.<br>N°11 rond de 37 mm Ø ext. - 25 mm Ø int.<br>N°12 rond de 62 mm Ø ext. - 50 mm Ø int. 49,50 |

### FONTAINE À TERRE EN INOX
**Ø MAX 95 MM**

| | | |
|---|---|---|
| SP95INOX | | 569,00 |
| avec une rallonge de bras de pression - Poids : 6,13 kg<br>**Inclus : un jeu complet de 3 calibres en inox multi profils** | | |
| **Options** | | |
| | Profil inox 95 mm (50 modèles disponibles) - *sur demande* | 52,00 |
| TETEXPENS130 | Tête d'extention inox pour passer de 95 mm à 130 mm de diamètre | 189,30 |
| | Profil inox 130 mm (50 modèles disponibles) - sur demande | 60,65 |
| SUPSP95INOX | Pied pour fontaine à terre 95 mm (rabattable pour un rangement facile) | 397,00 |

# BOUDINEUSE

### BOUDINEUSE AVEC VIDE
**400 KG/H**

| | | |
|---|---|---|
| BDT16 | | 4 325,00 |
| Corps en fonte d'aluminium, doubles hélices en inox<br>Boudineuse avec 2 hélices (double pour prendre et mélanger puis simple pour extruder la terre)<br>Moteur boudineuse 0,750 kW, pompe à vide 0,3 kW en 220 V mono<br>Ø de sortie : 75 mm<br>Poids : 70 kg + pompe à vide 15 kg<br>Dimensions : L 1 300 x l 380 x H 430 mm (avec pompe à vide)<br>Bouche perforée pour adapter une filière<br>Coupeur + tablette | | |
| HUILEPISTON | Huile pour pompe à vide à piston (pompe verte) : Le litre | 46,00 |
| HUILEVIS | Huile pour pompe à vide à vis (pompe grise) : Le litre | 21,20 |
| HUILEMOTO | Huile pour motoréducteur : Le Lltre | 25,00 |

**PRIX € HORS TAXES AU KG (DUTY FREE € PRICES PER KG).** Photos non contractuelles. Susceptibles de modifications. Notre responsabilité ne peut être engagée.
Tarifs 2026. Prix hors taxes départ Solargil, valables dans tous nos points de ventes sous réserves de modifications, ces tarifs sont régulièrement actualisés sur le site solargil.com
SOLARGIL siège social usine : Tél. +33 (0)3 86 45 50 00 - eMail : ceramic@solargil.com

# DÉSÉMAILLEUSE

## DÉSÉMAILLEUSE ÉLECTRIQUE ÉCONOMIQUE
**SUR ROULETTES**

DESEMECO — 2 315,00

Dimensions du tapis (fourni) : l. 380 x L 1 100 x Ep. 10 mm - Poids : 80 kg
Encombrement : l. 700 x L 860 x H 1 040 mm
Puissance : 270 W en 230 V
Mécanisme sur vérin et bac inox

**TAPIS DE DÉSÉMAILLEUSE**
*Préciser la qualité et si le support est perforé et/ou avec guide de centrage.*
Qualité BICAR GREEN BW (vert)
Qualité BICAR RG-270, BICAR D270M ou Bicar 72 (orange ou jaune)
Qualité S-53 / RG-350 (bleu)

| | | |
|---|---|---|
| TAPIS300/930/10 | l. 300 x L 930 x Ep. 10 mm | 276,50 |
| TAPIS300/930/15 | l. 300 x L 930 x Ep. 15 mm | 313,20 |
| TAPIS360/974/10 | l. 360 x L 974 x Ep. 15 mm | 348,60 |
| TAPIS360/974/10 | l. 360 x L 974 x Ep. 10 mm | 310,00 |
| TAPIS300/950/10 | l. 300 x L 950 x Ep. 10 mm | 302,50 |
| TAPIS300/950/15 | l. 300 x L 950 x Ep. 15 mm | 321,20 |
| TAPIS340/950/10 | l. 340 x L 950 x Ep. 10 mm | 320,60 |
| TAPIS350/930/10 | l. 350 x L 930 x Ep. 10 mm | 300,00 |
| TAPIS350/950/10 | l. 350 x L 950 x Ep. 10 mm | 356,00 |
| TAPIS350/1010/15 | l. 350 x L 1 010 x Ep. 15 mm | 370,00 |
| TAPIS380/1100/15 | l. 380 x L 1 100 x Ep. 10 mm | 380,80 |
| TAPIS120/1275/10 | l. 120 x L 1 275 x Ep. 10 mm | 161,50 |
| TAPIS40/1275/10 | l. 40 x L 1 275 x Ep. 10 mm | 131,00 |
| TAPIS380/3410/15 | l. 380 x L 3 410 x Ep. 15 mm | 935,00 |

**Fabrication à façon possible**
Autres qualités possibles : BICAR D 350 F, BICAR D 200 M, BICAR D 160 etc…

# CABINES D'ÉMAILLAGE
## Cabine d'émaillage filtre sec

## CABINE À POSER SUR TABLE

CABINECPP — 1 555,20

Construite en acier zingué avec peinture époxy.
Filtre synthétique récupérateur d'émail sur tiroir avec évacuation vers l'extérieur au-dessus.
Ø de sortie de l'évacuation : **260 mm**
Equipée d'une tournette Ø 180 mm réglable d'avant en arrière
Petits pieds réglables
Dim. int. utiles : L 470 x H 580 x P 400 mm
Dim ext. : L 610 x H 800 x P 700 mm - Poids : 40 kg
Alimentation : 220 V - Puissance du ventilateur : 59 W - Débit : 1 080 m3/h
*Pratiquer une évacuation à l'extérieur de votre local.*

**PIÈCE DE RECHANGE**

FILTRECPP — Filtre de remplacement pour cabine — 55,00

## CABINE LÉGÈRE MONTÉE SUR PIEDS DÉMONTABLES

CABINECPG — 2 385,50

Construite en acier zingué et revêtue de peinture époxy.
Eclairage intégré avec interrupteur.
Filtre synthétique récupérateur d'émail sur tiroir, entretien facile.
Évacuation vers l'extérieur par le dessus Ø de sortie : **325 mm**
Equipée d'une tournette Ø 180 mm réglable d'avant en arrière
Dim. int. utiles : L 570 x H 880 x P 600 mm
Dim ext. : L 810 x H 1 850 x P 750 mm - Poids : 80 kg
Alimentation : 220 V - Puissance du ventilateur : 253 W - Débit : 2 610 m3/h
*Pratiquer une évacuation à l'extérieur de votre local.*

**PIÈCE DE RECHANGE**

FILTRECPG — Filtre de remplacement pour cabine 1 m x 1 m — 69,00



**PRIX € HORS TAXES AU KG (DUTY FREE € PRICES PER KG).** Photos non contractuelles. Susceptibles de modifications. Notre responsabilité ne peut être engagée.
Tarifs 2026. Prix hors taxes départ Solargil, valables dans tous nos points de ventes sous réserves de modifications, ces tarifs sont régulièrement actualisés sur le site solargil.com
SOLARGIL siège social usine : Tél. +33 (0)3 86 45 50 00 - eMail : ceramic@solargil.com

# CABINES D'ÉMAILLAGE
## Cabine d'émaillage à rideau d'eau

## CABINE À RIDEAU D'EAU MODÈLE ÉCONOMIQUE
Conception et création SOLARGIL

CABINERS5205 — 3 515,00

Cabine en acier inox à rideau d'eau
Bac en acier inox, 100 litres sur roulettes et pompe incorporée
Aspiration de l'air contaminé par le dessus Ø de sortie : 100 mm env.
Pompe : débit 26 litres
Éclairage incorporé avec interrupteur - Boîtier électrique inclus
Dim. int. utiles : L 660 x H 660 x P 480 mm
Dim ext. : L 940 (mini. 850 mm) x H 2 040 (sans pieds et ventilateur 900 mm) x P 825 mm - Poids : 75 kg env.
Alimentation : 220 V - Puissance du ventilateur : 580 W - Débit : 1 080 m3/h
*Pratiquer une évacuation à l'extérieur de votre local.*

## CABINE À RIDEAU D'EAU
**SANS SORTIE EXTÉRIEURE**

CABINECPA2RECY — 6 440,00

Cabine en acier inox **montée sur pieds démontables**
Équipée d'1 rideau d'eau + 2 filtres sec sur tiroir + 1 caisson
2 bacs de décantation inox montés sur roulettes avec pompe incorporée
Aspiration de l'air contaminé par le dessus
Pompe : débit 26 l/min à 2 800 tr/min
Éclairage incorporé avec interrupteur sur le côté - Boîtier électrique inclus
Equipée d'une tournette en aluminium Ø 240 mm réglable d'avant en arrière
Dim. int. utiles : L 670 x H 880 x P 560 mm
Dim. ext. : L 910 x H 2 330 x P 1 100 mm - Poids : 140 kg
Alimentation : 220 V - Puissance du ventilateur : 268 W - Débit : 2 610 m3/h

## CABINE À RIDEAU D'EAU
**MODÈLE ÉTROIT**

CABINECPA5PMINOX — 4 791,80

Cabine en acier inox **montée sur pieds démontables**
Équipée d'1 rideau d'eau + 1 filtre sec sur tiroir
Bac de décantation inox incorporé à la cabine, pompe montée sous la cabine
Aspiration air contaminé par le dessus Ø de sortie : 325 mm
Pompe : Débit 26 l/min à 2 800 tr/min
Bac de 150 litres environ
Éclairage incorporé avec interrupteur sur le côté - Boîtier électrique inclus
Equipée d'une tournette en aluminium Ø 240 mm réglable d'avant en arrière
Dim. int. utiles : L 570 x H 880 x P 560 mm
Dim. ext. : **L. 700 mm*** x H 1 850 x P 1 200 mm - Poids : 110 kg
** Avec boîtier électrique démonté et tiroir du filtre latéral retiré* ***(réel 770 mm)***
Alimentation 220 V - Puissance du ventilateur : 253 W - Débit : 2 610 m3/h.
*Pratiquer une évacuation à l'extérieur de votre local.*

## CABINE À RIDEAU D'EAU
**AVEC BAC INCORPORÉ**

CABINECPA5INOX — 4 658,60

Cabine en acier inox montée sur pieds démontables
Équipée d'1 rideau d'eau + 1 filtre sec sur tiroir
Bac de décantation inox 150 L, pompe montée sous la cabine
Aspiration de l'air contaminé par le dessus Ø de sortie : 325 mm
Pompe : débit 26 l/min à 2 800 tr/min
Éclairage incorporé avec interrupteur sur le côté - Boîtier électrique inclus
Equipée d'une tournette en aluminium Ø 240 mm réglable d'avant en arrière
Dim. int. utiles : L 670 x H 880 x P 560 mm
Dim. ext. : L 900 x H 1 850 x P 1 050 mm - Poids : 110 kg
Alimentation : 220 V - Puissance du ventilateur : 253 W - Débit : 2 610 m3/h
*Pratiquer une évacuation à l'extérieur de votre local.*

**PRIX € HORS TAXES AU KG (DUTY FREE € PRICES PER KG).** Photos non contractuelles. Susceptibles de modifications. Notre responsabilité ne peut être engagée.
Tarifs 2026. Prix hors taxes départ Solargil, valables dans tous nos points de ventes sous réserves de modifications, ces tarifs sont régulièrement actualisés sur le site solargil.com
SOLARGIL siège social usine : Tél. +33 (0)3 86 45 50 00 - eMail : ceramic@solargil.com

# CABINES D'ÉMAILLAGE (SUITE)

## Cabine d'émaillage à rideau d'eau

### CABINE À RIDEAU D'EAU
**AVEC 2 BACS**

| | |
|---|---|
| CABINECPA2INOX | 4 869,80 |

Cabine en acier inox **montée sur pieds démontables**
Équipée d' 1 rideau d'eau + 1 filtre sec sur tiroir
2 bacs de décantation en acier inox montés sur roulettes avec pompe incorporée
Aspiration de l'air contaminé par le dessus Ø de sortie : 325 mm
Pompe : Débit 26 l/min à 2 800 tr/min
Éclairage incorporé avec interrupteur sur le côté - Boîtier électrique inclus
Equipée d'une tournette en aluminium Ø 240 mm réglable d'avant en arrière
Dim. int. utiles : L 670 x H 880 x P 560 mm
Dim. ext. : L 900 x H 1 850 x P 1 050 mm - Poids : 110 kg
Alimentation : 220 V - Puissance du ventilateur : 253 W - Débit : 2 610 m3/h.
*Pratiquer une évacuation à l'extérieur de votre local.*

### CABINE À RIDEAU D'EAU
**GRAND MODÈLE**

| | |
|---|---|
| CABINECPA1000 | 7 465,74 |

Cabine en acier inox **montée sur pieds démontables**
Équipée d'1 rideau d'eau + 1 filtre sec grande capacité sur tiroir
2 bacs de décantation en acier inox montés sur roulettes avec pompe incorporée
Aspiration de l'air contaminé par le dessus Ø de sortie : 490 mm
Pompe : débit 28 l/min à 2 800 tr/min
Éclairage incorporé avec interrupteur sur le côté - Boîtier électrique inclus
Equipée d'une tournette en aluminium Ø 240 mm réglable d'avant en arrière sur 730 mm
Dim. int. utiles : L 1 000 x H 1 000 x P 1 000 mm
Dim. ext. : L 1 190 x H 2 030 x P 1 730 mm - Poids : 145 kg
Alimentation : 220 V - Puissance du ventilateur : 340 W - Débit : 2 610 m3/h
*Pratiquer une évacuation à l'extérieur de votre local.*

**PIÈCES DE RECHANGE**

| | | | |
|---|---|---|---|
| | FILTRECPA | **Filtre de rechange 1130 x 510 mm** | 48,00 |
| | VENTILCPP | **Ventilateur pour cabine CPP**<br>220 V, 59 W, 1390 Tr/mn Ø 320 mm - Thermique de protection incorporé<br>Débit : 1080 m3/h, 55 dBA | 275,00 |
| | VENTILCPACPG | **Ventilateur pour cabine CPA et CPG**<br>230 V, 180 W, 2700 Tr/mn Ø du corps 397 mm - Thermique de protection incorporé<br>Débit : 2610 m3/h, 73 dBA<br>Avec virole de raccordement pour tuyau d'extraction Ø 314 mm | 376,25 |
| | POMPECPA | **Pompe à eau pour cabine CPA**<br>Alimentation : 220 V, 370 W, 1,8 Ah, 0,5 HP<br>Débit : 26 L / mn à 2800 Tr/min | 347,50 |
| | FILTREVNF290 | **Filtre de rechange lavable VNF 290 universel**<br>Vendu au mètre linéaire soit 1 m x 1 m<br>Tubes et coudes acier galvanisé pour l'évacuation des cabines | 46,00 |
| | TUBES ET COUDES ACIER GALVANISÉ POUR L'ÉVACUATION DES CABINES | | |
| | COUDECPP | Coude à 90° D 250 mm pour cabine **CPP** | 80,00 |
| | COUDECPGCPA | Coude à 90° D 355 mm pour cabine **CPG** et **CPA** | 100,00 |
|  | TUBECPP | Tube de 2 mètres D 250 mm pour cabine **CPP** | 100,00 |
| | TUBECPGCPA | Tube de 2 mètres D 355 mm pour cabine **CPG** et **CPA** | 120,00 |

***NOTE : Toujours jointer entre la sortie cabine et les raccords à l'aide de silicone***



# BAC DE DÉCANTATION

### BAC DE DÉCANTATION INOX SUR ROULETTES

| | | |
|---|---|---|
| BAC | | 471,50 |

Bac à placer sous l'évier de votre atelier pour récupérer les boues de lavage.
Bac avec 3 chambres de séparation pour un traitement optimum des eaux usées.
Monté sur roulettes, construction en inox.
L 600 x P 400 x H 500 mm - Poids : 20 kg

**OPTION**

| | | |
|---|---|---|
| COUVERCLEBAC | **Couvercle** | 105,00 |

# COMPRESSEUR

### COMPRESSEUR AVEC 2 MOTEURS ET UN RÉSERVOIR DE 70 L

| | |
|---|---|
| COMP70L | 475,30 |

Idéal pour alimenter 1 pistolet en continu
280 l/min aspirés
Niveau sonore : 71 dB - 8 bars 230 V 50 Hz 3,35 kW
765 x 320 x 700 mm - Poids : 35,5 kg

**Autres modèles, autres capacités : nous consulter**
**DÉTENDEUR, ÉPURATEUR, etc... : sur demande**

# DÉLAYEURS POUR ÉMAIL ET BARBOTINE

## Portables

### XO1M
**PETIT MODÈLE PORTABLE**

| | |
|---|---|
| DELAY20406 | 306,00 |

Puissance : 1 010 W en 220 V - Variateur vitesse électronique
Vitesse de rotation 360 à 680 tr/min pour produits de densité jusqu'à 1,8 kg / L
Poids : 4,5 kg
Turbine ou hélice acier incluse : L 600 mm - Ø turbine : 120 mm
Raccord turbine M14
**Capacité produit de 10 à 15 kg ou maxi 30 L**

**OPTION**

| | | | |
|---|---|---|---|
| | HEL41278 | **Hélice inox WK120-N pour délayeur Xo1M** | 107,20 |

### XO6M
**MOYEN MODÈLE PORTABLE**

| | |
|---|---|
| DELAY20442 | 596,00 |

Puissance : 1 600 W en 220 V
Variateur de vitesse électronique + 2 vitesses mécaniques :
Rapide (faible couple) ou lente (fort couple)
Vitesse de rotation N° 1 : 150 à 450 tr/min
Vitesse de rotation N° 2 : 300 à 620 tr/min
Poids : 6,8 kg
Appareil pour des produits de densité jusqu'à 2,2 kg / L
Turbine ou hélice acier incluse : L 600 mm - Ø turbine : 120 mm
Raccord turbine M14
**Capacité produit de 20 à 40 kg ou maxi 90 L**

**OPTION**

| | | | |
|---|---|---|---|
| | HEL41769 | **Hélice inox MK140-N pour délayeur Xo6M** | 148,22 |

**Accessoires pour délayeurs portables**

## SUPPORT DE DÉLAYEUR
**ADAPTABLE À TOUTE LA GAMME XO**

| | | |
|---|---|---|
| SUP45624 | Station de mélange, construction en acier galvanisé avec pieds pliables.<br>Colonne de guidage avec ressort de compression à gaz.<br>Dim. déplié : 455 x 4 500 x H 1 180 mm<br>Poids à vide : 17 kg<br>Hauteur maxi. du sceau : 450 mm | 744,50 |

## BACS DE MÉLANGE
**POUR DÉLAYEUR XO**

| | | |
|---|---|---|
| BAC65L | **Capacité 65 litres** | 50,00 |
| BAC90L | **Capacité 90 litres** | 62,00 |

## ASPIRATION
**À FIXER AU BORD DU SCEAU**

| | | |
|---|---|---|
| ASPI19040 | La manipulation des poudres générant de la poussière, l'aspiration peut être accrochée sur le bord du seau de mélange. | 51,70 |

## FIXATION DE SCEAU

| | | |
|---|---|---|
| FIX19180 | Les matériaux peuvent se répandre et ainsi salir votre lieu de travail.<br>La fixation du sceau permet que le seau soit toujours maintenu en bonne position.<br>Grâce à la cale de maintien, il est possible de fixer rapidement et facilement des récipients de diamètres très différents. | 173,75 |

# Mobile

## DÉLAYEUR MOBILE
**MONTÉ SUR ROUES ET BASCULANT**

| | |
|---|---|
| DELAYRS5498 | 1 370,00 |

Capacité du bac : 75 litres pour 55 litres utiles (ou 100 kg maxi.)
H 850 x l 550 (avec bac) x P 500 mm
Puissance : 370 W en 220 V - Poids : 42 kg
Arbre et hélice en acier inox.

# Fixe

## DÉLAYEUR FIXE
**DÉLAYEUR POUR PRÉPARATION DE 200 KG**

| | |
|---|---|
| DELAYR6037 | 4 050,00 |

Délayeur octogonal en inox.
Puissance moteur : 1,5 HP en 220 V monophasé - Poids global : 165 kg
Arbre et hélice en inox.
Cuve inox 304 en 1,5 mm d'épaisseur
H 2 100 x l 650 x P 750 mm
Vanne de vidange de 30 mm
Vitesse variable de 0 à 375 rpm



**PRIX € HORS TAXES AU KG (DUTY FREE € PRICES PER KG).** Photos non contractuelles. Susceptibles de modifications. Notre responsabilité ne peut être engagée.
Tarifs 2026. Prix hors taxes départ Solargil, valables dans tous nos points de ventes sous réserves de modifications, ces tarifs sont régulièrement actualisés sur le site solargil.com
SOLARGIL siège social usine : Tél. +33 (0)3 86 45 50 00 - eMail : ceramic@solargil.com

# BACS POUR ÉMAIL

## 140 LITRES AVEC COUVERCLE

| | |
|---|---|
| BAC140 | 386,20 |

Qualité alimentaire, monté sur roulettes (2 fixes et 2 pivotantes)
Dim. ext. : L 800 x P 600 x H 550 mm
Poids : 14 kg

## 400 LITRES *couvercle en option*

| | |
|---|---|
| BAC400 | 855,00 |

Bac conique avec côtés complètement lisses pour un lavage plus simple.
Bac sur roues en nylon et fixation en acier inox.
Dim ext. : L 940 x l 730 x H 830 mm
Poids : 18 kg
Couvercle en option sur demande.

# TAMISEURS RONDS

## À MONTER SUR LE BORD D'UN BAC

| | | |
|---|---|---|
| TAMISEUR200 | **Ø utile : 200 mm** | 700,00 |
| TAMISEUR240 | **Ø utile : 240 mm** | 776,50 |
| TAMISEUR450 | **Ø utile : 450 mm** | 1 400,00 |

Fixation de la toile par cerclage
1 étage de tamisage, construction inox
Alimentation 380 V- Puissance 0,19 KW

## MONTÉ SUR PIEDS EN INOX

| | | |
|---|---|---|
| TAMISEURPIED | **Ø 450 mm** | 1 703,00 |

Fixation de la toile par couvercle à contre cône.
1 étage de tamisage, construction inox.
Alimentation : 380 V. - Puissance : 0,19 kW - Ø utile : 450 mm

# POMPES VERTICALES
En inox

## PUISSANCE 0,37 KW

| | |
|---|---|
| POMPEBVG0.37 | 895,00 |

Débit 30 l/min à 2,5 m de hauteur (50 kg/min)
Encombrement : H 850 x Ø 240 mm - Sortie émail 3/4"
Hauteur utilie : 440 mm - Poids : 16,5 kg

## PUISSANCE 0,75 KW

| | |
|---|---|
| POMPEBVG0.75 | 1 100,80 |

Débit 60 l/min à 5 m de hauteur (100 kg/min)
Encombrement : H 1 000 x Ø 280 mm - Sortie émail 3/4"
Hauteur utilie : 600 mm - Poids : 26 kg

## PUISSANCE 2,2 KW

| | |
|---|---|
| POMPEBVG2.2 | 3 020,00 |

Débit 120 l/min à 6 m de hauteur (200 kg/min)
Encombrement : H 1 250 x Ø 400 mm - Sortie émail 1-1/4"
Hauteur utile : 650 mm - Poids : 45 kg

**PRIX € HORS TAXES AU KG (DUTY FREE € PRICES PER KG).** Photos non contractuelles. Susceptibles de modifications. Notre responsabilité ne peut être engagée.
Tarifs 2026. Prix hors taxes départ Solargil, valables dans tous nos points de ventes sous réserves de modifications, ces tarifs sont régulièrement actualisés sur le site solargil.com
SOLARGIL siège social usine : Tél. +33 (0)3 86 45 50 00 - eMail : ceramic@solargil.com

# KITS POMPES
## En inox avec pistolet de coulage

### KIT AVEC POMPE DE 0,37 KW

KITPOMPPIST — 1 074,10

Ensemble de coulage comprenant :
- **1 pompe BVG-0,37** + 5 m de tuyau + 1 pistolet de coulage SG-LS2
- Boîtier marche / arrêt + câble inclus

Débit : 5 l/min avec une densité de 1,3 kg / L

### KIT AVEC POMPE DE 0,75 KW

KITPOMPPIST75 — 1 156,90

Ensemble de coulage comprenant :
- **1 pompe BVG-0,75** + 5 m de tuyau + 1 pistolet de coulage SG-LS3
- Boîtier marche / arrêt + câble inclus

Débit : 12 l/min avec une densité de 1,3 kg / L

# PISTOLETS DE COULAGE

**Corps en plastique noir**
pour tuyau 25 mm
PISTCOLSGLS2 — 189,80

**Corps en plastique noir**
pour tuyau 32 mm
PISTCOLSGLS3 — 189,80

**Pièce d'usure :** soupape conique en caoutchouc
SOUPAPE — 41,60

# BANC
## de coulage

**700 x 1 400**
**Hauteur 850 mm**
BANCOUL — 400,00

# PÉNÉTROMÈTRE

### DE 0-12 KG/CM²

PENETROMETREST315 — 197,60

**Appareil permettant de mesurer la fermeté de la terre**
140 x 55 x 30 mm - Poids : 250 gr - Embout : Ø 20 mm

# JARRES

### EN PORCELAINE ALUMINISÉE 92 % POUR BROYEUR MG
**LIVRÉES AVEC BILLES**

| | | |
|---|---|---|
| JARALU1.5L | **Modèle 1,5 L**<br>Dim. ext. : Ø 170 x H 240 mm - Poids : 6,8 kg - Pour 1 kg de matière | 655,00 |
| JARALU3L | **Modèle 3 L**<br>Dim. ext. : Ø 210 x H 280 mm - Poids : 10,5 kg - Pour 2 kg de matière | 795,00 |
| JARALU5L | **Modèle 5 L**<br>Dim. ext. : Ø 240 x H 350 mm - Poids : 15,7 kg - Pour 3,5 kg de matière | 1 065,80 |
| JARALU7L | **Modèle 7 L**<br>Dim. ext. : Ø 240 x H 350 mm - Poids : 15,7 kg - Pour 4 kg de matière | 1 223,00 |
| JARALU10L | **Modèle 10 L**<br>Dim. ext. : Ø 300 x H 400 mm - Poids : 26 kg - Pour 5 kg de matière | 1 580,00 |
| JARALU15L | **Modèle 15 L**<br>Dim. ext. : Ø 330 x H 450 mm - Poids : 28 kg - Pour 7 kg de matière | 1 883,00 |
| JARALU20L | **Modèle 20 L**<br>Dim. ext. : Ø 330 x H 450 mm - Poids : 33 kg - Pour 9 kg de matière | 2 842,10 |



# JARRES (SUITE)

### BILLES EN ALUMINE 92 %

| | | |
|---|---|---|
| BILALU18 | **Ø 18 mm** / Le kg | 29,50 |
| BILALU25 | **Ø 25 mm** / Le kg | 26,14 |
| BILALU30 | **Ø 30 mm** / Le kg | 25,65 |
| BILALU40 | **Ø 40 mm** / Le kg | 25,98 |

# BROYEURS À JARRES

### MODÈLE 1 ÉTAGE

BROYEURMGS1P — 4 406,00

Broyeur pour jarre de 1,5 - 3 - 5 - 7 - 10 - 15 et 20 L
Rouleaux (avec revêtement PVC) réglables suivant la taille des jarres.
Diamètre de jarre utilisable de 150 à 400 mm
Vitesse de rotation 60 RPM
Puissance 0,55 kW en 400 V 3 Ph
Horloge réglable de 0-12 heures
l 1 450 x P 760 x H 1 000 mm

**Option** — Variateur de vitesse de 12 à 100 RPM pour MGS1P — 682,50

### MODÈLE 2 ÉTAGES

BROYEURMGS2P — 5 750,00

Broyeur pour jarre de 1,5 - 3 - 5 - 7 - 10 - 15 et 20 L
Rouleaux (avec revêtement PVC) réglables suivant la taille des jarres.
Diamètre de jarre possible de 150 à 400 mm
Vitesse de rotation 60 RPM
Puissance 0,55 kW en 400 V 3 Ph
Horloge réglable de 0-12 heures
l 1 450 x P 760 x H 1 200 mm

**Option** — Variateur de vitesse de 12 à 100 RPM pour MGS1P — 682,50

### MODÈLE BASCULANT 25 L
**JARRE DE 25 L 92 % ALUMINE**

BROYEURMGS25S01 — 11 450,00

Vitesse de rotation réglable de 12 à 100 RPM
Puissance 0,75 kW en 220 V 1 Ph
Horloge réglable de 0-12 heures (autre réglage sur demande)
l 1 400 x P 780 x H 1 300 mm
Avec charge de billes Ø 25 + Ø 30 + Ø 40 mm (en poids / 7 + 7 + 7 kg)
Capacité de broyage de 3 à 12,5 kg de matière sèche
Poids total : 250 kg

### MODÈLE BASCULANT 30 L
**JARRE DE 60 L 92 % ALUMINE**

BROYEURMGS60S01 — 17 150,00

Vitesse de rotation réglable de 0 à 120 RPM
Puissance 0,75 kW en 220 V 1 Ph (option 380 V triphasé)
Horloge réglable de 0-12 heures (autre réglage sur demande)
l 1 500 x P 980 x H 1 500 mm
Charge de billes incluse
Capacité de broyage de 5 à 30 kg de matière sèche
Poids total : 320 kg

# fours

**FOTEINI MICHAILIDOU**
**VASE**

Terre utilisée : MJ0-0,5, sable
Cuisson bois 1 280 °C
Non émaillé
Dépôts de cendres naturels

atelier-michail.com
atelier_michail

Fours KEOS de SOLARGIL ..... 125
Fours HELIOS de SOLARGIL ..... 125
Fours électriques verticaux ..... 126
Fours électriques frontaux ..... 128
Four cloche Raku à gaz ..... 140
Fours fusing électriques ..... 141
Brûleurs à gaz ..... 143
Sondes pyrométriques ..... 145
Thermomètres numériques ..... 145
Bornes de connexion ..... 147
Matériel pour isolation ..... 148
Matériel d'enfournement ..... 151
Plaques réfractaires ..... 154
Colles et ciments réfractaires ..... 155

# FOURS ÉLECTRIQUES
## Enfournement vertical isolation brique & structure inox

### SÉRIE KEOS 1 320 °C
**CONCEPTION ET CRÉATION SOLARGIL**

Double isolation : briques réfractaires 76 + 25 mm de fibre bio-soluble entre la brique et l'inox.
Carcasse en inox, avec poignées pour soulèvement.
Four livré avec sa plaque de sole réfractaire et ses pieds équipés de 3 roulettes.
Le four KEOS est équipé de la régulation électronique ATR-902 débrochable avec : mise en route différée,
15 courbes programmables de 20 segments chacune.
Affichage constant de la température et du programme, remise en route automatique en cas de coupure de courant et contrôle des résistances.
Coupure d'alimentation électrique si dépassement de la température ou ouverture de la porte.
Thermocouple type "S" 1 400 °C.

#### Capacité 160 litres

| | | |
|---|---|---|
| **KEOS160S** | | 3 994,74 |
| Puissance : 9 kW en 400 V 16 A - (en option 230 V 40 A)<br>Dim. int. : Ø 600 x H 575 mm<br>Dim. ext. : Ø mini 810 - maxi 1 000 x H 840 mm<br>Poids : 150 kg | | |
| PLAQ500 | Plaque réfractaire ronde Ø 560 x 17 mm - Poids : 8,0 kg | 59,85 |
| KITENFKEOS160L | Kits d'enfournement : 3 plaques (dont 1 coupée en 2) + 18 piliers encastrables + 3 piliers H 100 mm<br>Kit KEOS 160S (avec 3 piliers H 300 mm en plus) - Poids : 42 kg | 242,00 |
| RESISKEOS160 | Jeu de 3 résistances de rechange pour four KEOS 160S 1 320 °C | 460,00 |

#### Capacité 91 litres

| | | |
|---|---|---|
| **KEOS91S** | | 3 340,84 |
| Puissance : 7 kW en 230 V 32 A - (en option 380 V 14 A)<br>Dim. int. : Ø 450 x H 575 mm<br>Dim. ext. : Ø mini 655 - maxi 830 x H 840 mm<br>Poids : 85 kg | | |
| PLAREF600 | Plaque réfractaire ronde Ø 394 x 13 mm - Poids : 3,7 kg | 24,72 |
| KITENFKEOS91L | Kits d'enfournement : 3 plaques (dont 1 coupée en 2) + 18 piliers encastrables + 3 piliers H 100 mm<br>Kit KEOS 91S - Poids : 20 kg | 132,00 |
| RESISKEOS91 | Jeu de 3 résistances de rechange pour four KEOS 91S 1 320 °C | 367,00 |

# FOURS ÉLECTRIQUES
## Enfournement frontal isolation brique & structure inox

### MODÈLE HELIOS 1300°C
**CONCEPTION ET CRÉATION SOLARGIL**

3 faces chauffantes. Double isolation pour économie d'énergie.
Revêtement briques réfractaires isolantes JM 26. 1 430 °C. 76 + 25 mm de Board 1 260 °C + 25 mm de silicate = 126 mm d'isolation.
Construction des fours avec des briques rainurées NON cimentées, pour éviter tout risque de fissure.
Carcasse du four en inox de 2 mm d'épaisseur.
Trappe de refroidissement située en bas du four.
Four livré avec sa plaque de sole réfractaire et sur pieds (démontables) avec tablette.
Équipé de la nouvelle régulation électronique ATR-902 débrochable avec : mise en route différée,
15 courbes programmables de 20 segments chacune.
Affichage constant de la température et du programme, remise en route automatique en cas de coupure de courant et contrôle des résistances.
Coupure de sécurité à l'ouverture de la porte.
Thermocouple type "S" 1 400 °C.

#### Capacité 110 litres

| | | |
|---|---|---|
| **HELIOS110S** | | 5 063,46 |
| Puissance : 7,0 kW 32 A en 230 V - (option 380 V 14 A)<br>Dim. int. : L 450 x H 550 x P 450 mm<br>Dim. ext. : L 755 x H 1600 x P 815 mm (sans la porte : P 695 mm)<br>Poids : 220 kg environ | | |
| PLAREF25 | Plaque d'enfournement 400 x 400 x 17 mm | 37,59 |
| KITENFHELIOS110L | Kit d'enfournement : 3 plaques (dont 1 coupée en 2) + 18 piliers encastrables + 3 piliers H 100 + 3 piliers H 300 mm<br>Poids : 20 kg | 176,65 |
| RESHELIOS | Jeu de 3 résistances de rechange | 270,00 |

**PRIX € HORS TAXES AU KG (DUTY FREE € PRICES PER KG).** Photos non contractuelles. Susceptibles de modifications. Notre responsabilité ne peut être engagée.
Tarifs 2026. Prix hors taxes départ Solargil, valables dans tous nos points de ventes sous réserves de modifications, ces tarifs sont régulièrement actualisés sur le site solargil.com
SOLARGIL siège social usine : Tél. +33 (0)3 86 45 50 00 - eMail : ceramic@solargil.com



# FOURS ÉLECTRIQUES
## Enfournement vertical isolation brique & structure inox

### SÉRIE PLUTON 1 320 °C

CE

Isolation intérieure brique + fibre contre la paroi inox.
Double isolation : briques réfractaires 70 + 20 mm de Board entre la brique et l'inox.
Carcasse en inox, avec poignées pour soulèvement et orifice dans le couvercle afin d'évacuer la vapeur d'eau.
Notre gamme de fours PLUTON est équipée de la régulation électronique ATR-902 débrochable avec : mise en route différée, 15 courbes programmables de 20 segments chacune.
Affichage constant de la température et du programme, remise en route automatique en cas de coupure de courant.
Système de sécurité par coupure d'alimentation électrique en cas de dépassement de la température maximale.
Four livré avec sa plaque de sole. Pieds équipés de 4 roulettes sauf pour le modèle 0S.
Thermocouple type "S" 1 400 °C.

#### Capacité env. 200 litres

| | | |
|---|---|---|
| **PLUTON6S** | | 4 510,90 |
| Puissance : 10 kW en 400 V 19 A - (option 230 V 46 A)<br>Dim. int. : Ø 620 x H 690 mm - Dim. ext. : Ø 840 (920 avec ses pieds) x H 815 mm<br>Poids : 165 kg | | |
| PLUTON6SR | PLUTON 6SR SCULPTEUR avec une hauteur int. de 802 mm (env. 242 L) | 4 706,83 |
| PLAQ500 | Plaque réfractaire ronde Ø 560 x 17 mm - Poids : 8,0 kg | 59,85 |
| KITENFPLUS6S | Kits d'enfournement : 3 plaques (dont 1 coupée en 2) + 18 piliers encastrables + 3 piliers H 100 mm<br>Kit PLUTON 6S (avec 3 piliers H 300 mm en plus) - Poids : 42 kg | 242,00 |
| RESPLU6S | Jeu de 6 résistances pour four PLUTON 6S (1) | 599,00 |

#### Capacité env. 160 litres

| | | |
|---|---|---|
| **PLUTON5S** | | 4 099,10 |
| Puissance : 9 kW en 400 V 16 A - (option 230 V 40 A)<br>Dim. int. : Ø 620 x H 575 mm - Dim. ext. : Ø 800 x H 705 mm<br>Poids : 145 kg | | |
| PLUTON5SR | PLUTON 5SR SCULPTEUR avec une hauteur int. de 687 mm (env. 207 L) | 4401,70 |
| PLAQ500 | Plaque réfractaire ronde Ø 560 x 17 mm - Poids : 8,0 kg | 59,85 |
| KITENFPLUS5S | Kits d'enfournement : 3 plaques (dont 1 coupée en 2) + 18 piliers encastrables + 3 piliers H 100 mm<br>Kit PLUTON 5S (avec 3 piliers H 300 mm en plus) - Poids : 42 kg | 242,00 |
| RESPLU5S | Jeu de 5 résistances pour four PLUTON 5S (1) | 576,60 |

#### Capacité env. 91 litres

| | | |
|---|---|---|
| **PLUTON4S** | | 3 474,15 |
| Puissance : 7 kW en 230 V 32 A<br>Dim. int. : Ø 450 x H 610 mm - Dim. ext. : Ø 610 x H 740 mm<br>Poids : 8 kg | | |
| PLUTON4SR | PLUTON 4SR SCULPTEUR avec une hauteur int. de 722 mm (env. 115 L) | 3 969,00 |
| PLAREF600 | Plaque réfractaire ronde Ø 394 x 13 mm - Poids : 3,7 kg | 24,72 |
| KITENFPLUS4S | Kits d'enfournement : 3 plaques (dont 1 coupée en 2) + 18 piliers encastrables + 3 piliers H 100 mm<br>Kit PLUTON 4S - Poids : 20 kg | 180,00 |
| RESPLU4S | Jeu de 5 résistances pour four PLUTON 4S (1) | 540,60 |

#### Capacité env. 76 litres

| | | |
|---|---|---|
| **PLUTON3S** | | 3 146,50 |
| Puissance : 6 kW en 230 V 30 A<br>Dim. int. : Ø 450 x H 500 mm - Dim. ext. : Ø 610 x H 630 mm<br>Poids : 75 kg | | |
| PLUTON3SR | PLUTON 3SR SCULPTEUR avec une hauteur int. de 612 mm (env. 97 L) | 3 361,80 |
| PLAREF600 | Plaque réfractaire ronde Ø 394 x 13 mm - Poids: 3,7 kg | 24,72 |
| KITENFPLUS3S | Kits d'enfournement : 3 plaques (dont 1 coupée en 2) + 18 piliers encastrables + 3 piliers H 100 mm<br>Kit PLUTON 3S - Poids : 20 kg | 180,00 |
| RESPLU3S | Jeu de 4 résistances pour four PLUTON 3S (1) | 385,80 |

**(1) Toujours joindre le n° de série de votre four à la commande de vos résistances.**
**PRIX € HORS TAXES AU KG (DUTY FREE € PRICES PER KG).** Photos non contractuelles. Susceptibles de modifications. Notre responsabilité ne peut être engagée.
Tarifs 2026. Prix hors taxes départ Solargil, valables dans tous nos points de ventes sous réserves de modifications, ces tarifs sont régulièrement actualisés sur le site solargil.com
SOLARGIL siège social usine : Tél. +33 (0)3 86 45 50 00 - eMail : ceramic@solargil.com

# FOURS ÉLECTRIQUES
## Enfournement vertical isolation brique & structure inox

### SÉRIE PLUTON 1 320 °C (SUITE)

#### Capacité env. 60 litres

| | | |
|---|---|---|
| PLUTON2S | | 2 951,00 |
| Puissance : 5 kW en 230 V 23 A<br>Dim. int. : Ø 380 x H 500 mm - Dim. ext. : Ø 530 x H 630 mm (+ 200 mm avec les pieds) - Poids : 50 kg | | |
| PLUTON2SR | PLUTON 2SR SCULPTEUR avec une hauteur int. de 612 mm (69 L) | 3 202,00 |
| PLAREF3530 | Plaque réfractaire ronde Ø 350 x 12 mm - Poids : 3,0 kg | 18,10 |
| KITENFPLUS2S | Kits d'enfournement : 3 plaques (dont 1 coupée en 2) + 18 piliers encastrables + 3 piliers H 100 mm<br>Kit PLUTON 2S - Poids : 10 kg | 115,00 |
| RESPLU2S | Jeu de 4 résistances pour four PLUTON 2S (1) | 331,80 |

#### Capacité env. 45 litres

| | | |
|---|---|---|
| PLUTON1S | | 2 743,90 |
| Puissance : 4 kW en 230 V 18 A<br>Dim. int. : Ø 380 x H 400 mm - Dim. ext. : Ø 530 x H 530 mm - Poids : 50 kg | | |
| PLUTON1SR | PLUTON 1SR SCULPTEUR avec une hauteur int. de 512 mm (58 L) | 2 854,45 |
| PLAREF3530 | Plaque réfractaire ronde Ø 350 x 12 mm - Poids : 3,0 kg | 18,10 |
| KITENFPLUS1S | Kits d'enfournement : 3 plaques (dont 1 coupé e en 2) + 18 piliers encastrables + 3 piliers H 100 mm<br>Kit PLUTON 1S - Poids : 10 kg | 115,00 |
| RESPLU1S | Jeu de 3 résistances pour four PLUTON 1S (1) | 254,80 |

#### Capacité env. 23 litres

| | | |
|---|---|---|
| PLUTON0S | | 2 260,50 |
| Puissance : 2,5 kW en 230 V 10 A<br>Dim. int. : Ø 330 x H 270 mm - Dim. int. : Ø 480 x H 490 mm - Poids : 40 kg<br>Le PLUTON-0S a des pieds solidaires et non équipés de roulettes. | | |
| PLAREF300 | Plaque réfractaire ronde Ø 305 x 12 mm - Poids : 2,1 kg | 16,56 |
| RESPLU0S | Jeu de 2 résistances pour four PLUTON 0S (1) | 244,00 |

#### Pièces de rechange

| | | |
|---|---|---|
| REGULATR902 | Régulation | 342,50 |
| PRISFEM8 | Prise femelle 8 pôles pour ATR-902 (fixation sur le four) | 33,75 |

#### Options

| | | |
|---|---|---|
| *(sur demande)* | Augmentation de la puissance pour forte charge (ex: gazette + carreaux) | |
| PASS230400 | Passage de 230 V en 400 V | 196,00 |
| PASS400230 | Passage de 400 V en 230 V | 296,00 |
| KITASPPLUTON | Kit aspiration des fumées et des odeurs four PLUTON | 1 135,30 |

**NOTES**
Puissance de 9 kW en 230 V = 40 A
Puissance de 10 kW en 230 V = 46 A
Nous préconisons l'installation par votre électricien d'un disjoncteur différentiel de 300 mA.

**(1) Toujours joindre le n° de série de votre four à la commande de vos résistances.**
**PRIX € HORS TAXES AU KG (DUTY FREE € PRICES PER KG).** Photos non contractuelles. Susceptibles de modifications. Notre responsabilité ne peut être engagée.
Tarifs 2026. Prix hors taxes départ Solargil, valables dans tous nos points de ventes sous réserves de modifications, ces tarifs sont régulièrement actualisés sur le site solargil.com
SOLARGIL siège social usine : Tél. +33 (0)3 86 45 50 00 - eMail : ceramic@solargil.com



# FOURS ÉLECTRIQUES
## Enfournement frontaux isolation brique & structure acier

### MODÈLE "PUISAYE 40" 1 050 °C

CE

2 faces chauffantes. Revêtement briques réfractaires JM 23 1 260 °C 64 mm.
La carcasse du haut du four est aérée pour éviter toute corrosion.
Équipé de la régulation électronique ATR-902 débrochable avec : mise en route différée, 15 courbes programmables de 20 segments chacune.
Affichage constant de la température, remise en route automatique en cas de coupure de courant.
Système de sécurité par coupure d'alimentation en cas de dépassement de la température maximale.
Coupure de sécurité à l'ouverture de la porte.
Four livré avec sa plaque de sole.
Thermocouple type "K" 1 200 °C maxi.

#### Capacité 40 litres

| | | |
|---|---|---|
| PUISAYE40 | | 2 280,00 |
| Puissance : 2,8 kW 12 A en 230 V<br>Dim. int. : L 310 x H 415 x P 290 mm - Dim. ext. : L 545 x H 670 x P 575 mm - Poids : 50 kg | | |
| *(sur demande)* | Plaque réfractaire 280 x 280 x 13 mm | 15,69 |
| KITENFPUISAYE40 | Kit d'enfournement : 2 plaques 300 x 290 x 13 mm (dont 1 coupée en 2) + 3 piliers H 100 mm + 9 piliers encastrables | 70,00 |

**THIERRY BASILE**
VASE
h 40 cm

Terre utilisée : ROYPO 0-0,2

potierbasile.free.fr

Crédit photo : Jeremy Logeay



# FOURS ÉLECTRIQUES
## Enfournement frontaux isolation brique & structure inox

## SÉRIE EKO 1 100 °C

CE

3 faces chauffantes. Double isolation pour économie d'énergie.
Revêtement briques réfractaires JM 23 1 260 °C 60 + 40 mm de Board 1 260 °C = 100 mm d'isolation.
Construction des fours avec des briques rainurées NON cimentées, pour éviter tout risque de fissure.
La carcasse du haut du four est aérée pour prévenir toute corrosion.
Équipé de la régulation électronique ATR-902 débrochable avec : mise en route différée, 15 courbes programmables de 20 segments chacune.
Affichage constant de la température, remise en route automatique en cas de coupure de courant.
Système de sécurité par coupure d'alimentation en cas de dépassement de la température maximale.
Coupure de sécurité à l'ouverture de la porte.
Four livré avec sa plaque de sole.
Thermocouple type "K" 1 200 °C maxi.

### Capacité 110 litres

| | | |
|---|---|---|
| EKO110L | | 4 527,44 |
| Puissance : 6 kW 27 A en 230 V<br>Dim. int. : L 450 x H 530 x P 450 mm - Dim. ext. : L 820 x H 915 x P 830 mm (sans la porte : P 750 mm)<br>Poids : 190 kg | | |
| PLAREF40 | Plaque réfractaire 400 x 400 x 13 mm | 26,15 |
| KITENFEKO110 | Kits d'enfournement : 3 plaques (dont 1 coupée en 2) + 18 piliers encastrables + 3 piliers H 100 mm<br>Kit EKO-110 (avec 3 piliers H 300 mm en plus) - Poids : 18 kg | 147,91 |
| RESISEKO110 | Jeu de 3 résistances pour four EKO-110 (1) | 402,04 |

### Capacité 75 litres

| | | |
|---|---|---|
| EKO75L | | 4 122,20 |
| Puissance : 5 kW 21 A en 230 V<br>Dim. int. : L 400 x H 460 x P 410 mm - Dim. ext. : L 750 x H 820 x P 840 mm (sans la porte : P 680 mm)<br>Poids : 160 kg | | |
| PLAREF40 | Plaque réfractaire 400 x 370 x 13 mm | 26,15 |
| KITENFEKO75 | Kits d'enfournement : 3 plaques (dont 1 coupée en 2) + 18 piliers encastrables + 3 piliers H 100 mm<br>Kit EKO-75 - Poids : 15 kg | 120,41 |
| RESISEKO75 | Jeu de 2 résistances pour four EKO-75 (1) | 382,60 |

### Options

| | | |
|---|---|---|
| TABFOUR | Table métallique renforcée avec étagère | 359,00 |
| TABRFOUR | Table métallique renforcée avec étagère sur roues (dont 2 avec frein) | 442,00 |
| 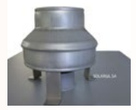 HOTTEGAL | Hotte galvanisée pour sortie des fumées et vapeurs de cuisson Ø 100 mm<br>À placer au-dessus du four, idéale pour un raccordement à l'extérieur par tubage.<br>*Modèle conique 200 mm à la base avec 3 pattes de 100 mm pour une hauteur totale de 320 mm.* | 140,00 |

**(1) Toujours joindre le n° de série de votre four à la commande de vos résistances.**
**PRIX € HORS TAXES AU KG (DUTY FREE € PRICES PER KG).** Photos non contractuelles. Susceptibles de modifications. Notre responsabilité ne peut être engagée.
Tarifs 2026. Prix hors taxes départ Solargil, valables dans tous nos points de ventes sous réserves de modifications, ces tarifs sont régulièrement actualisés sur le site solargil.com
SOLARGIL siège social usine : Tél. +33 (0)3 86 45 50 00 - eMail : ceramic@solargil.com

# FOURS ÉLECTRIQUES
## Enfournement frontaux isolation brique & structure inox

## SÉRIE EKO 1 100 °C (SUITE)

### Pièces de rechange

| | | |
|---|---|---|
| REGULATR902 | Régulation de rechange | 342,50 |
| RESISEKO51 | Jeu de 2 résistances pour four EKO-51 | 298,00 |
| *(sur demande)* | Jeu de 13 résistances pour EKO-150 (année 2002 / 2007) | 576,50 |
| *(sur demande)* | Jeu de 2 résistances pour EKO- 40 (année 1995 / 2007) | 232,50 |

### Options

| | | |
|---|---|---|
| PASS230400 | Modification de la tension du four de 230 V en 400 V | 196,00 |
| PASS400230 | Modification de la tension du four de 400 V en 230 V | 296,00 |

## SÉRIE BENJAMIN 1 300 °C

CE

3 faces chauffantes. Double isolation pour économie d'énergie.
Revêtement briques réfractaires JM 26 1 430 °C 60 + 90 mm de Board 1 260 °C = 150 mm d'isolation.
Construction des fours avec des briques rainurées NON cimentées, pour éviter tout risque de fissure.
Le four est entièrement construit en inox de 2 mm d'épaisseur.
La carcasse du haut du four est aérée pour prévenir toute corrosion.
Équipé de la régulation électronique ATR-902 débrochable avec : mise en route différée, 15 courbes programmables de 20 segments chacune.
Affichage constant de la température, remise en route automatique en cas de coupure de courant.
Système de sécurité par coupure d'alimentation en cas de dépassement de la température maximale.
Coupure de sécurité à l'ouverture de la porte.
Four livré avec sa plaque de sole.
Thermocouple type "S" 1 400 °C.

### BENJAMIN - 5G - Capacité 110 litres

| | | |
|---|---|---|
| BENJ110L | | 4 948,00 |
| Puissance : 7 kW 32 A en 230 V<br>Dim. int. : L 450 x H 550 x P 450 mm - Dim. ext. : L 820 x H 915 x P 830 mm (sans la porte : P 750 mm)<br>Poids : 200 kg environ | | |
| PLAREF25 | Plaque d'enfournement 400 x 400 x 17 mm | 37,69 |
| KITENFBENJ5G | Kits d'enfournement : 3 plaques (dont 1 coupée en 2) + 18 piliers encastrables + 3 piliers H 100 mm<br>Kit BENJAMIN - 5G (avec 3 piliers H 300 mm en plus) - Poids : 20 kg | 176,65 |
| RESISBENJ5 | Jeu de 3 résistances pour BENJAMIN - 5G [1] | 546,68 |

### BENJAMIN - 4G - Capacité 75 litres

| | | |
|---|---|---|
| BENJ75L | | 4 206,84 |
| Puissance : 6 kW 27 A en 230 V<br>Dim. int. : L 400 x H 460 x P 410 mm - Dim. ext. : L 750 x H 820 x P 840 mm (sans la porte : P 680 mm)<br>Poids : 170 kg environ | | |
| *(sur demande)* | Plaque d'enfournement 400 x 370 x 13 mm | 26,15 |
| KITENFBENJ4G | Kits d'enfournement : 3 plaques (dont 1 coupée en 2) + 18 piliers encastrables + 3 piliers H 100 mm<br>Kit BENJAMIN - 4G - Poids : 16 kg | 120,41 |
| RESISBENJ4G | Jeu de 3 résistances pour BENJAMIN - 4G [1] | 500,00 |

**(1) Toujours joindre le n° de série de votre four à la commande de vos résistances.**
**PRIX € HORS TAXES AU KG (DUTY FREE € PRICES PER KG).** Photos non contractuelles. Susceptibles de modifications. Notre responsabilité ne peut être engagée.
Tarifs 2026. Prix hors taxes départ Solargil, valables dans tous nos points de ventes sous réserves de modifications, ces tarifs sont régulièrement actualisés sur le site solargil.com
SOLARGIL siège social usine : Tél. +33 (0)3 86 45 50 00 - eMail : ceramic@solargil.com



# FOURS ÉLECTRIQUES
## Enfournement frontaux isolation brique & structure inox

## SÉRIE BENJAMIN 1 300 °C (SUITE)

### BENJAMIN - 3G - Capacité 51 litres

| | | |
|---|---|---|
| BENJ51L | | 3 608,88 |
| Puissance : 4,2 kW 19 A en 230 V<br>Dim. int. : L 330 x H 460 x P 340 mm - Dim. ext. : L 650 x H 755 x P 670 mm (sans la porte : P 625 mm)<br>Poids : 90 kg environ | | |
| PLAREF35 | Plaque d'enfournement 300 x 300 x 13 mm | 15,69 |
| KITENFBENJ3G | Kits d'enfournement : 3 plaques (dont 1 coupée en 2) + 18 piliers encastrables + 3 piliers H 100 mm<br>Kit BENJAMIN - 3G - Poids : 11 kg | 99,82 |
| RESISBENJ3G2 | Jeu de 2 résistances pour BENJAMIN 3G - 2 faces chauffantes [1] | 375,20 |
| RESISBENJ3G3 | Jeu de 2 résistances pour BENJAMIN 3G - 3 faces chauffantes (à partir de 2008) [1] | 407,84 |

### BENJAMIN - 2G - Capacité 34 litres

| | | |
|---|---|---|
| BENJ34L | | 3 475,56 |
| Puissance : 3 kW 14 A en 230 V<br>Dim. int. : L 330 x H 345 x P 300 mm - Dim. ext. : L 650 x H 640 x P 640 mm (sans la porte : P 585 mm)<br>Poids : 63 kg environ | | |
| *(sur demande)* | Plaque d'enfournement 300 x 280 x 13 mm | 15,69 |
| KITENFBENJ2G | Kits d'enfournement : 3 plaques (dont 1 coupée en 2) + 18 piliers encastrables + 3 piliers H 100 mm<br>Kit BENJAMIN - 2G - Poids : 10 kg | 99,82 |
| RESISBENJ2G2 | Jeu de 2 résistances pour BENJAMIN 2G - 2 faces chauffantes [1] | 262,00 |
| RESISBENJ2G3 | Jeu de 2 résistances pour BENJAMIN 2G - 3 faces chauffantes (à partir de 2008) [1] | 276,00 |

### BENJAMIN - 1G - Capacité 11 litres

| | | |
|---|---|---|
| BENJ11L | | 2 807,64 |
| Puissance : 2,2 kW 10 A en 230 V<br>Dim. int. : L 210 x H 230 x P 230 mm - Dim. ext. : L 530 x H 530 x P 560 mm (sans la porte : P 480 mm)<br>Poids : 40 kg environ | | |
| *(sur demande)* | Plaque d'enfournement 200 x 200 x 13 mm | 15,69 |
| RESISBENJ1G2 | Jeu de 2 résistances pour BENJAMIN 1G - 2 faces chauffantes [1] | 331,20 |
| RESISBENJ1G3 | Jeu de 2 résistances pour BENJAMIN 1G - 3 faces chauffantes (à partir de 2008) [1] | 231,56 |

### Options

| | | | |
|---|---|---|---|
| | TABFOUR | Table métallique renforcée avec étagère | 359,00 |
| | TABRFOUR | Table métallique renforcée avec étagère sur roues (dont 2 avec frein) | 442,00 |
| 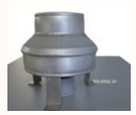 | HOTTEGAL | Hotte galvanisée pour sortie des fumées et vapeurs de cuisson Ø 100 mm<br>À placer au-dessus du four, idéale pour un raccordement à l'extérieur par tubage.<br>*Modèle conique 200 mm à la base avec 3 pattes de 100 mm pour une hauteur totale de 320 mm.* | 140,00 |

**(1) Toujours joindre le n° de série de votre four à la commande de vos résistances.**
**PRIX € HORS TAXES AU KG (DUTY FREE € PRICES PER KG).** Photos non contractuelles. Susceptibles de modifications. Notre responsabilité ne peut être engagée.
Tarifs 2026. Prix hors taxes départ Solargil, valables dans tous nos points de ventes sous réserves de modifications, ces tarifs sont régulièrement actualisés sur le site solargil.com
SOLARGIL siège social usine : Tél. +33 (0)3 86 45 50 00 - eMail : ceramic@solargil.com

# FOURS ÉLECTRIQUES
## Enfournement frontaux isolation brique & structure inox

### SÉRIE BENJAMIN 1 300 °C (SUITE)

#### Pièces de rechange

| | | |
|---|---|---|
| REGULATR902 | Régulation de rechange | 342,50 |
| *(sur demande)* | Jeu de 13 résistances pour BENJAMIN - 6G (2002/2007) | 685,40 |

#### Options

Si vous êtes en début ou en fin de réseau EDF, l'alimentation du courant peut varier entre 190 et 255 Volts.
Nous pouvons vous proposer des résistances ajustées à votre voltage.

| | | |
|---|---|---|
| PASS230400 | Passage de 230 V en 400 V | 196,00 |
| PASS400230 | Passage de 400 V en 230 V | 296,00 |

# FOURS ÉLECTRIQUES
## Enfournement frontal isolation brique & structure acier

### SÉRIE SBM 1 100 °C

CE

3 faces chauffantes, résistances en Kanthal A1. Double isolation pour économie d'énergie.
Revêtement briques réfractaires JM 23 1 260 °C 60 + 85 mm de Board 1 260 °C = 145 mm d'isolation.
Construction des fours avec des briques rainurées NON cimentées, pour éviter tout risque de fissure.
Structure métallique du four renforcée. La carcasse du haut du four est aérée pour prévenir toute corrosion.
Trappe d'entrée d'air réglable sous la sole pour un refroidissement rapide.
Équipé de la régulation électronique ATR-902 débrochable avec : mise en route différée, 15 courbes programmables de 20 segments chacune.
Affichage constant de la température, remise en route automatique en cas de coupure de courant.
Système de sécurité par coupure d'alimentation en cas de dépassement de la température maximale.
Plaque de sole incluse. Four livré sur pieds (démontables).
Thermocouple type "K" 1 200 °C.

#### Capacité 400 litres

| | | |
|---|---|---|
| SBM.K400 | | 10 457,92 |
| Puissance : 15 kW en 400 V 22 A<br>Dim. int. : L 600 x H 850 x P 790 mm - Dim. ext. : L 940 x H 1 850 x P 1 280 mm (H sans les pieds : 1 250 mm)<br>Poids : 530 kg | | |
| *(sur demande)* | Plaque réfractaire de 550 x 750 x 20 mm | 124,64 |
| KITENFSBMK400 | Kits d'enfournement : 3 plaques (dont 1 coupée en 2) + 18 piliers encastrables + 3 piliers H 100 mm + 3 piliers H 300 mm<br>Kit SBM-K400 - Poids : 54 kg | 435,00 |
| RESSBMK400 | Jeu de 6 résistances pour SBM-K400 | 1 148,00 |



**PRIX € HORS TAXES AU KG (DUTY FREE € PRICES PER KG).** Photos non contractuelles. Susceptibles de modifications. Notre responsabilité ne peut être engagée.
Tarifs 2026. Prix hors taxes départ Solargil, valables dans tous nos points de ventes sous réserves de modifications, ces tarifs sont régulièrement actualisés sur le site solargil.com
SOLARGIL siège social usine : Tél. +33 (0)3 86 45 50 00 - eMail : ceramic@solargil.com

# FOURS ÉLECTRIQUES
## Enfournement frontal isolation brique & structure acier

### SÉRIE SBM 1 100 °C (SUITE)

#### Capacité 300 litres

| | | |
|---|---|---|
| SBM.K300 | | 8 757,44 |
| Puissance : 13 kW en 400 V 20 A<br>Dim. int. : L 600 x H 720 x P 690 mm - Dim. ext. : L 925 x H 1720 x P 1100 mm (H sans les pieds : 1 120 mm)<br>Poids : 480 kg | | |
| *(sur demande)* | Plaque réfractaire 500 x 600 x 20 mm | 80,84 |
| KITENFSBMK300 | Kits d'enfournement : 3 plaques (dont 1 coupée en 2) + 18 piliers encastrables + 3 piliers H 100 mm + 3 piliers H 300 mm<br>Kit SBM-K300 - Poids : 41 kg | 305,00 |
| RESSBMK300 | Jeu de 8 résistances (4 latérales et 4 de sole) pour SBM-K300 | 1 064,00 |

#### Capacité 200 litres

| | | |
|---|---|---|
| SBM.K200 | | 7 282,06 |
| Puissance : 10,5 kW en 400 V 16 A (option 230 V)<br>Dim. int. : L 500 x H 700 x P 575 mm<br>Dim. ext. : L 840 x H 1 700 x P 1 100 mm (H sans les pieds : 1 100 mm)<br>Poids : 430 kg | | |
| *(sur demande)* | Plaque réfractaire 450 x 500 x 20 mm | 60,82 |
| KITENFSBMK200 | Kits d'enfournement : 3 plaques (dont 1 coupée en 2) + 18 piliers encastrables + 3 piliers H 100 mm + 3 piliers H 300 mm<br>Kit SBM-K200 - Poids : 38 kg | 245,00 |
| RESSBMK200 | Jeu de 15 résistances pour SBM-K200 | 830,00 |

#### Capacité 150 litres

| | | |
|---|---|---|
| SBM.K150 | | 5 978,48 |
| Puissance : 8 kW en 400 V 13 A (option 230 V)<br>Dim. int. : L 500 x H 550 x P 550 mm - Dim. ext. : L 870 x H 1 640 x P 1 050 mm (H sans les pieds : 1 040 mm)<br>Poids : 380 kg | | |
| *(sur demande)* | Plaque réfractaire 450 x 500 x 15 mm | 53,49 |
| KITENFSBMK150 | Kits d'enfournement : 3 plaques (dont 1 coupée en 2) + 18 piliers encastrables + 3 piliers H 100 mm + 3 piliers H 300 mm<br>Kit SBM-K150 - Poids: 28 kg | 230,00 |
| RESSBMK150 | Jeu de 13 résistances pour SBM-K150 | 704,00 |

#### Options

| | | | |
|---|---|---|---|
| | PASS400230 | Passage de 400 V en 230 V **UNIQUEMENT pour SBM. K150** | 296,00 |
| | HOTTEGAL | Hotte galvanisée pour sortie des fumées et vapeurs de cuisson Ø 100 mm<br>(à placer au-dessus du four) | 140,00 |
| | SUP701 | Cheminée 100 mm automatique et programmable avec régulation ATR-621 | 1 189,50 |
| | *(sur demande)* | Construction du four structure inox + 25% | |

#### Pièces de rechange

| | | | |
|---|---|---|---|
| | REGULATR902 | **Régulation de rechange** | 342,50 |
| | PRISFEM8 | **Prise femelle 8 pôles pour ATR-902** (fixation sur le four) | 33,75 |

**PRIX € HORS TAXES AU KG (DUTY FREE € PRICES PER KG).** Photos non contractuelles. Susceptibles de modifications. Notre responsabilité ne peut être engagée.
Tarifs 2026. Prix hors taxes départ Solargil, valables dans tous nos points de ventes sous réserves de modifications, ces tarifs sont régulièrement actualisés sur le site solargil.com
SOLARGIL siège social usine : Tél. +33 (0)3 86 45 50 00 - eMail : ceramic@solargil.com

# FOURS ÉLECTRIQUES
## Enfournement frontal isolation brique & structure acier

### SÉRIE SBM 1 300 °C

3 faces chauffantes, résistances en Kanthal A1. Double isolation pour économie d'énergie.
Revêtement briques réfractaires JM 26 1 430 °C 60 + 85 mm de Board 1 260 °C = 145 mm d'isolation.
Construction des fours avec des briques rainurées NON cimentées, pour éviter tout risque de fissure.
Structure métallique du four renforcée. La carcasse du haut du four est aérée pour prévenir toute corrosion.
Trappe d'entrée d'air réglable sous la sole pour un refroidissement rapide.
Équipé de la régulation électronique ATR-902 débrochable avec : mise en route différée, 15 courbes programmables de 20 segments chacune.
Affichage constant de la température, remise en route automatique en cas de coupure de courant.
Système de sécurité par coupure d'alimentation en cas de dépassement de la température maximale.
Plaque de sole incluse. Four livré sur pieds (démontables).
Thermocouple type "S" 1 400 °C.

#### Capacité 400 litres

| | | |
|---|---|---|
| SBM.S400 | | 10 763,30 |
| | Puissance : 17 kW en 400 V 25 A<br>Dim. int. : L 600 x H 850 x P 790 mm<br>Dim. ext. : L 940 x H 1 850 x P 1 280 mm (H sans les pieds : 1 250 mm)<br>Poids : 550 kg | |
| *(sur demande)* | Plaque réfractaire de 550 x 750 x 20 mm | 124,64 |
| KITENFSBMS400 | Kits d'enfournement : 3 plaques (dont 1 coupée en 2) + 18 piliers encastrables + 3 piliers H 100 mm + 3 piliers H 300 mm<br>Kit SBM-S400 - Poids : 54 kg | 435,00 |
| RESSBMS400 | Jeu de 6 résistances pour four SBM-S400 | 1 217,00 |

#### Capacité 300 litres

| | | |
|---|---|---|
| SBM.S300 | | 8 965,46 |
| | Puissance : 15 kW en 400 V 24 A<br>Dim. int. : L 600 x H 720 x P 690 mm - Dim. ext. : L 925 x H 1 720 x P 1 100 mm (H sans les pieds : 1 120 mm)<br>Poids : 500 kg | |
| *(sur demande)* | **Plaque réfractaire 500 x 600 x 20 mm** | 80,48 |
| KITENFSBMS300 | **Kits d'enfournement :** 3 plaques (dont 1 coupée en 2) + 18 piliers encastrables + 3 piliers H 100 mm + 3 piliers H 300 mm<br>**Kit SBM-S300** - Poids : 41 kg | 305,00 |
| RESSBMS300 | **Jeu de 8 résistances** (4 latérales et 4 de sole) pour SBM-S300 | 1 127,00 |

#### Capacité 200 litres

| | | |
|---|---|---|
| SBM.S200 | | 7 518,47 |
| | Puissance : 12 kW en 400 V 19 A (option 230 V)<br>Dim. int. : L 500 x H 700 x P 575 mm - Dim. ext. : L 825 x H 1 700 x P 1 100 mm (H sans les pieds : 1 100 mm)<br>Poids : 450 kg | |
| *(sur demande)* | Plaque réfractaire 450 x 500 x 20 mm | 60,82 |
| KITENFSBMS200 | Kits d'enfournement : 3 plaques (dont 1 coupée en 2) + 18 piliers encastrables + 3 piliers H 100 mm + 3 piliers H 300 mm<br>Kit SBM-S200 - Poids : 38 kg | 245,00 |
| RESSBMS200 | Jeu de 15 résistances pour SBM-S200 | 884,00 |

#### Capacité 150 litres

| | | |
|---|---|---|
| SBM.S150 | | 6 349,40 |
| | Puissance : 9 kW en 400 V 15 A (option 230 V)<br>Dim. int. : L 500 x H 550 x P 550 mm - Dim. ext. : L 870 x H 1 640 x P 1 050 mm (H sans les pieds : 1 040 mm)<br>Poids : 395 kg | |
| *(sur demande)* | Plaque réfractaire 450 x 500 x 15 mm | 53,49 |
| KITENFSBMS150 | Kits d'enfournement : 3 plaques (dont 1 coupée en 2) + 18 piliers encastrables + 3 piliers H 100 mm + 3 piliers H 300 mm<br>Kit SBM-S150 - Poids: 28 kg | 230,00 |
| RESSBMS150 | Jeu de 13 résistances pour SBM-S150 | 776,00 |



**PRIX € HORS TAXES AU KG (DUTY FREE € PRICES PER KG).** Photos non contractuelles. Susceptibles de modifications. Notre responsabilité ne peut être engagée.
Tarifs 2026. Prix hors taxes départ Solargil, valables dans tous nos points de ventes sous réserves de modifications, ces tarifs sont régulièrement actualisés sur le site solargil.com
SOLARGIL siège social usine : Tél. +33 (0)3 86 45 50 00 - eMail : ceramic@solargil.com

# FOURS ÉLECTRIQUES
## Enfournement frontal isolation brique & structure acier

### SÉRIE SBM 1 300 °C (SUITE)

#### Options

| | | | |
|---|---|---|---|
| | *(sur demande)* | 230 V monophasé sauf SBM-S300 et S400 | 392,45 |
| 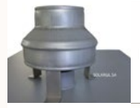 | HOTTEGAL | Hotte galvanisée pour sortie des fumées et vapeurs de cuisson Ø 100 mm<br>(à placer au-dessus du four) | 140,00 |
| | SUP701 | Cheminée 100 mm automatique et programmable avec régulation ATR-621 | 1189,50 |
| | *(sur demande)* | Construction du four structure inox + 25% | |

#### Pièces de rechange

| | | | |
|---|---|---|---|
| | REGULATR902 | Régulation de rechange | 342,50 |
| | PRISFEM8 | Prise femelle 8 pôles pour ATR-902 (fixation sur le four) | 33,75 |

### SÉRIE "TSD" 1 300 °C - ISOLATION BRIQUE & STRUCTURE ACIER
### SÉRIE "TR" 1 300 °C - ISOLATION BRIQUE & STRUCTURE INOX

**Les four "TSD" et "TR" sont d'un très bon rapport qualité/prix.**
4 faces chauffantes 1 300 °C max., résistances en Kanthal A1 montées dans des gorges (option : résistances dans la sole).
Revêtement en briques réfractaires JM 26 1 430 °C pour les parois ; pour la voûte et le joint de porte, isolation en fibre 1 430 °C.
Construction des fours avec des briques rainurées cimentées.
Les gammes de four "TSD" et "TR" sont équipées de la régulation électronique ATR-902 débrochable avec :
15 courbes programmables de 20 segments chacune et départ différé.
Démarrage différé, temps et température programmables pour chaque segment, palier et température de cuisson réglables.
Affichage constant de la température, remise en route automatique en cas de coupure de courant.
Système de sécurité par coupure d'alimentation en cas de dépassement de la température maximale.
Coupure électrique de sécurité à l'ouverture de la porte.
Thermocouple type "S" 1 400 °C.
Aération Ø 50 mm sur le haut du four pour permettre la sortie des fumées et des vapeurs de cuisson.
Four livré avec plaque(s) de sole et câble d'alimentation électrique de 2 mètres env.
NOTE : *Protéger votre four de préférence avec un disjoncteur différentiel de 300 mA.*

#### Capacité 620 litres - Modèle tout inox grande hauteur

| | | |
|---|---|---|
| TR620INOX | ***SCULPTURE*** | 19 482,50 |
| | Puissance : 36 kW en 400 V<br>Dim. int. : L 700 x P 700 x H 1 250 mm - Dim. ext. : L 1 150 x P 1 070 x H 1 850 mm<br>Poids : 700 kg | |
| *(sur demande)* | 4 plaques réfractaires 400 x 400 x 17 mm | 150,36 |

#### Capacité 520 litres - Modèle tout inox grande hauteur

| | | |
|---|---|---|
| TR520INOX | ***SCULPTURE*** | 16 657,00 |
| | Puissance : 32 kW en 400 V<br>Dim. int. : L 700 x P 700 x H 1 020 mm - Dim. ext. : L 1 150 x P 1 010 x H 1 760 mm<br>Poids : 630 kg | |
| *(sur demande)* | 4 plaques réfractaires 350 x 350 x 17 mm | 150,36 |

#### Capacité 400 litres - Modèle acier

| | | |
|---|---|---|
| TSD400 | | 14 560,90 |
| | Puissance : 25 kW en 400 V<br>Dim. int. : L 650 x P 650 x H 950 mm - Dim. ext. : L 1 100 x P 970 x H 1 800 mm<br>Poids : 580 kg | |
| PLAREF610 | Plaque réfractaire de 600 x 600 x 20 mm | 80,48 |

**PRIX € HORS TAXES AU KG (DUTY FREE € PRICES PER KG).** Photos non contractuelles. Susceptibles de modifications. Notre responsabilité ne peut être engagée.
Tarifs 2026. Prix hors taxes départ Solargil, valables dans tous nos points de ventes sous réserves de modifications, ces tarifs sont régulièrement actualisés sur le site solargil.com
SOLARGIL siège social usine : Tél. +33 (0)3 86 45 50 00 - eMail : ceramic@solargil.com

# FOURS ÉLECTRIQUES
## Enfournement frontal isolation brique & structure acier

### SÉRIE "TSD" ET "TR" 1 300 °C (SUITE)

#### Capacité 300 litres - Modèle acier

| | | |
|---|---|---|
| TSD300 | | 10 197,00 |
| Puissance : 25 kW en 400 V<br>Dim. int. : L 650 x P 650 x H 950 mm - Dim. ext. : L 1 100 x P 970 x H 1 800 mm<br>Poids : 580 kg | | |
| PLAREF610 | 1 plaque réfractaire 600 x 600 x 20 mm | 80,48 |

#### Capacité 250 litres - Modèle acier grande hauteur

| | | |
|---|---|---|
| TSD250 | ***SCULPTURE*** | 11 761,50 |
| Puissance : 15 kW en 400 V<br>Dim. int. : L 500 x P 500 x H 1 000 mm - Dim. ext. : L 960 x P 820 x H 1 950 mm<br>Poids : 500 kg | | |
| PLAREF450 | 1 plaque réfractaire 450 x 450 x 17 mm | 44,39 |

#### Capacité 200 litres - Modèle acier

| | | |
|---|---|---|
| TSD200 | | 8 747,00 |
| Puissance : 13,2 kW en 400 V<br>Dim. int. : L 500 x P 500 x H 800 mm - Dim. ext. : L 950 x P 820 x H 1 700 mm<br>Poids : 450 kg | | |
| PLAREF450 | 1 plaque réfractaire 450 x 450 x 17 mm | 44,39 |

#### Capacité 150 litres - Modèle acier

| | | |
|---|---|---|
| TSD150 | | 7 883,00 |
| Puissance : 9,9 kW en 400 V<br>Dim. int. : L 500 x P 500 x H 580 mm - Dim. ext. : L 950 x P 820 x H 1 550 mm<br>Poids : 380 kg | | |
| PLAREF450 | 1 plaque réfractaire 450 x 450 x 17 mm | 44,39 |

#### Options

| | | |
|---|---|---|
| *(sur demande)* | 230 V monophasé pour TSD150 | 240,00 |
| *(sur demande)* | Résistances dans la sole (5 faces chauffantes) | |
| *(sur demande)* | Construction du four TSD structure inox + 25% | |

# FOURS ÉLECTRIQUES
## Enfournement frontal isolation brique & structure acier

### SÉRIE RSH 1 320 °C

CE

**Les fours RSH sont d'un très bon rapport qualité/prix.**
**3 faces chauffantes jusqu'à 200 litres,** résistances en Kanthal A1 montées sur tubes.
**5 faces chauffantes de 300 à 1000 litres,** résistances en Kanthal A1 montées sur tubes.
Revêtement entièrement en briques réfractaires JM 26 1 430 °C.
Plaque de sole incluse, câble d'alimentation électrique de 2 mètres environ et roulettes comprises (sauf 1 000 L).
Pour les fours de 100 à 400 litres :
Régulation électronique ATR-902 débrochable avec : 15 courbes programmables de 20 segments chacune et départ différé. Affichage constant de la température, remise en route automatique en cas de coupure de courant.
Système de sécurité par coupure d'alimentation en cas de dépassement de la température maximale.
Démarrage différé, temps et température programmables pour chaque segment, palier et température de cuisson réglables.
Aération d'un diamètre de 40 mm permettant la sortie des fumées et des vapeurs de cuisson.
Pour les fours de 500 à 1 000 litres :
Régulation électronique avec : 5 courbes programmables de 15 segments chacune et départ différé.
Cheminée d'un diamètre de 100 mm motorisée et programmable.

#### Capacité 1 000 litres - 5 faces chauffantes

| | | |
|---|---|---|
| RSH1000 | | 22 609,00 |
| Puissance : 57 kW en 400 V<br>Dim. int. : L 1 100 x P 900 x H 1 000 mm - Dim. ext. : L 1 800 x P 1 700 x H 1 990 mm<br>Poids : 1 430 kg<br>Régulation avec 2 zones de contrôles de températures.<br>Cheminée motorisée. | | |
| *(sur demande)* | 4 plaques réfractaires 500 x 450 x 15 mm | 213,96 |

#### Capacité 750 litres - 5 faces chauffantes

| | | |
|---|---|---|
| RSH750 | | 19 960,00 |
| Puissance : 45 kW en 400 V<br>Dim. int. : L 900 x P 900 x H 900 mm - Dim. ext. : L 1 450 x P 1 620 x H 1 950 mm<br>Poids : 1 140 kg<br>Régulation avec 2 zones de contrôles de températures.<br>Cheminée motorisée. | | |
| *(sur demande)* | 4 plaques réfractaires 400 x 400 x 17 mm | 150,36 |

#### Capacité 500 litres - 5 faces chauffantes

| | | |
|---|---|---|
| RSH500 | | 16 035,00 |
| Puissance : 35 kW en 400 V<br>Dim. int. : L 600 x P 900 x H 900 mm - Dim. ext. : L 1 150 x P 1 010 x H 1 760 mm<br>Poids : 930 kg<br>Régulation avec 2 zones de contrôles de températures.<br>Cheminée motorisée. | | |
| *(sur demande)* | 2 plaques réfractaires 560 x 430 x 15 mm | 145,68 |

#### Capacité 400 litres - 5 faces chauffantes

| | | |
|---|---|---|
| RSH400 | | 14 032,00 |
| Puissance : 30 kW en 400 V<br>Dim. int. : L 700 x P 700 x H 800 mm - Dim. ext. : L 1 080 x P 1 260 x H 1 800 mm<br>Poids : 690 kg<br>Régulation **ATR-902** avec 1 zone de contrôle de température. | | |
| PLAREF610 | 1 plaque réfractaire 600 x 600 x 20 mm | 80,48 |

#### Capacité 300 litres - 5 faces chauffantes

| | | |
|---|---|---|
| RSH300 | | 12 580,00 |
| Puissance : 20 kW en 400 V<br>Dim. int. : L 700 x P 700 x H 600 mm - Dim. ext. : L 1 080 x P 1 260 x H 1 800 mm<br>Poids : 550 kg<br>Régulation **ATR-902** avec 1 zone de contrôle de température. | | |
| PLAREF610 | 1 plaque réfractaire 600 x 600 x 20 mm | 80,48 |

# FOURS ÉLECTRIQUES
## Enfournement frontal isolation brique & structure acier

### SÉRIE RSH 1 320 °C (SUITE)

#### Capacité 200 litres - 3 faces chauffantes

| | | |
|---|---|---|
| RSH200 | | 7 590,00 |
| Puissance : 15 kW en 400 V<br>Dim. int. : L 500 x P 500 x H 800 mm - Dim. ext. : L 880 x P 740 x H 1 540 mm<br>Poids : 415 kg<br>Régulation **ATR-902** avec 1 zone de contrôle de température. | | |
| PLAREF450 | 1 plaque réfractaire 450 x 450 x 17 mm | 44,39 |

#### Capacité 150 litres - 3 faces chauffantes

| | | |
|---|---|---|
| RSH150 | | 6 910,00 |
| Puissance : 12 kW en 400 V (option : 230 V monophasé)<br>Dim. int. : L 500 x P 500 x H 600 mm - Dim. ext. : L 880 x P 920 x H 1 365 mm<br>Poids : 350 kg<br>Régulation **ATR-902** avec 1 zone de contrôle de température. | | |
| PLAREF450 | 1 plaque réfractaire 450 x 450 x 17 mm | 44,39 |

#### Capacité 100 litres - 3 faces chauffantes

| | | |
|---|---|---|
| RSH100 | | 6 278,00 |
| Puissance : 11 KW en 400 V (option : 230 V monophasé)<br>Dim. int. : L 450 x P 450 x H 500 mm - Dim. ext. : L 860 x P 840 x H 1 280 mm<br>Poids : 290,00 kg<br>Régulation ATR-902 avec 1 zone de contrôle de température. | | |
| PLAREF40 | 1 plaque réfractaire 400 x 400 x 13 mm | 26,15 |

### SÉRIE ZETA - 5 faces chauffantes

CE

5 faces chauffantes 1 320 °C max., résistances en Kanthal A1 montées sur tubes en alumine (1 500 °C).
Double isolation pour économie d'énergie. Structure métallique du four renforcée de 4 mm d'épaisseur. La carcasse du haut du four est aérée pour éviter toute corrosion. Revêtement entièrement en briques réfractaires JM 26 1 430 °C 60 + 125 mm de Board 1 260 °C = 185 mm d'isolation.
Construction des fours avec des briques rainurées NON cimentées, pour éviter tout risque de fissure.
Équipée de la nouvelle régulation électronique ATR-902 débrochable avec : mise en route différée, 15 courbes programmables de 20 segments chacune.
Affichage constant de la température, remise en route automatique en cas de coupure de courant.
Système de sécurité par coupure d'alimentation en cas de dépassement de la température maximale.
Coupure de sécurité à l'ouverture de la porte.
Démarrage différé, montée en température programmable, palier et température de cuisson réglables.
Trappe d'entrée d'air réglable sous la sole pour un refroidissement rapide.
Plaque de sole incluse. Four livré sur pieds (démontables).
Thermocouple type "S" 1 400 °C.

#### Capacité 300 litres

| | | |
|---|---|---|
| SBMS300D5R | | 12 887,76 |
| Puissance : 18 kW en 400 V<br>Dim. int. : L 510 x P 700 x H 850 mm - Dim. ext. : L 860 x P 1 000 x H 1 700 mm<br>Poids : 520 kg | | |
| *(sur demande)* | Plaque réfractaire 600 x 490 x 20 mm | 80,48 |
| KITENFSBMS300D5R | Kits d'enfournement : 3 plaques (dont 1 coupée en 2) + 18 piliers encastrables + 3 piliers H 100 mm + 3 piliers H 300 mm - Poids : 45 kg | 400,00 |
| RESSBMS300ZETA | Jeu de 6 résistances pour SBM-S300 ZETA | 929,00 |

#### Capacité 200 litres

| | | |
|---|---|---|
| SBMS200D5R | | 10 220,88 |
| Puissance : 14 kW en 400 V<br>Dim. int. : L 450 x P 650 x H 700 mm - Dim. ext. : L 800 x P 950 x H 1 650 mm<br>Poids : 450 kg | | |
| *(sur demande)* | Plaque réfractaire 600 x 430 x 15 mm | 72,84 |
| KITENFSBMS200D5R | Kits d'enfournement : 3 plaques (dont 1 coupée en 2) + 18 piliers encastrables + 3 piliers H 100 mm + 3 piliers H 300 mm - Poids : 40 kg | 280,00 |
| RESSBMS200ZETA | Jeu de 6 résistances pour SBM-S200 ZETA | 837,50 |

**PRIX € HORS TAXES AU KG (DUTY FREE € PRICES PER KG).** Photos non contractuelles. Susceptibles de modifications. Notre responsabilité ne peut être engagée.
Tarifs 2026. Prix hors taxes départ Solargil, valables dans tous nos points de ventes sous réserves de modifications, ces tarifs sont régulièrement actualisés sur le site solargil.com
SOLARGIL siège social usine : Tél. +33 (0)3 86 45 50 00 - eMail : ceramic@solargil.com



# FOURS ÉLECTRIQUES
## Enfournement frontal isolation brique & structure acier

### SÉRIE ZETA - 5 faces chauffantes (SUITE)

#### Capacité 150 litres

| | | |
|---|---|---|
| SBMS150D5R | | 8 680,20 |
| Puissance : 11 kW en 400 V (option 230 V)<br>Dim. int. : L 400 x P 550 x H 700 mm - Dim. ext. : L 750 x P 850 x H 1 650 mm<br>Poids : 420 kg | | |
| *(sur demande)* | Plaque réfractaire 380 x 500 x 15 mm | 53,49 |
| KITENFSBMS150D5R | Kits d'enfournement : 3 plaques (dont 1 coupée en 2) + 18 piliers encastrables + 3 piliers H 100 mm + 3 piliers H 300 mm - Poids : 30 kg | 220,00 |
| RESSBMS150ZETA | Jeu de 4 résistances pour SBM-S150 ZETA | 817,25 |

#### Options

| | | | |
|---|---|---|---|
| 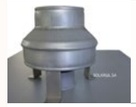 | HOTTEGAL | Hotte galvanisée pour sortie des fumées et vapeurs de cuisson Ø 100 mm.<br>À placer au-dessus du four. | 140,00 |
| | SUP701 | Cheminée 100 mm automatique et programmable avec régulation ATR-621 | 1166,20 |
| | *(sur demande)* | 230 V monophasé pour SBM-S150 D5R | 392,00 |
| | *(sur demande)* | Ouverture de porte à gauche | |
| | *(sur demande)* | Construction du four **structure inox + 25%** | |

#### Pièces de rechange

| | | | |
|---|---|---|---|
| | REGULATR902 | Régulation | 342,50 |
| | PRISFEM8 | Prise femelle 8 pôles pour ATR-902 (fixation sur le four) | 33,75 |

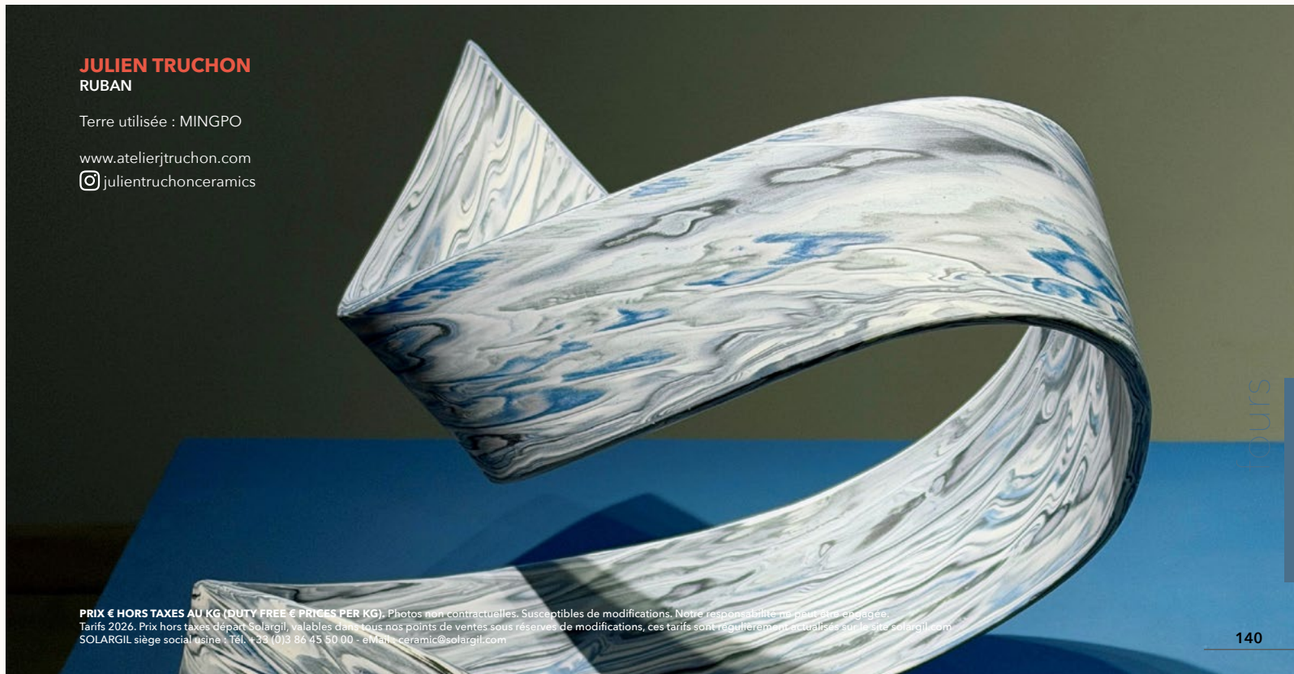


**PRIX € HORS TAXES AU KG (DUTY FREE € PRICES PER KG).** Photos non contractuelles. Susceptibles de modifications. Notre responsabilité ne peut être engagée.
Tarifs 2026. Prix hors taxes départ Solargil, valables dans tous nos points de ventes sous réserves de modifications, ces tarifs sont régulièrement actualisés sur le site solargil.com
SOLARGIL siège social usine : Tél. +33 (0)3 86 45 50 00 - eMail : ceramic@solargil.com

# FOURS ÉLECTRIQUES
## Enfournement frontal isolation brique & structure acier

### SÉRIE H 1 320 °C MODÈLE DELTA

CE

3 faces chauffantes, résistances montées sur tubes, supports maintenues en place par des goupilles en Kanthal.
Isolation 225 mm en briques réfractaires isolantess type 26 (1 430 °C).
Série équipée de la régulation ATR-621 (plusieurs régulations peuvent être adaptées) à double affichage comprenant : 15 programmes de cuisson de 20 segments, 1 zone de contrôle, mise en route différée.
Cheminée motorisée à ouverture/fermeture programmable (1 action par segment).
Courbe de cuisson maîtrisable en montée et descente (refroidissement contrôlé).
Trappe d'entrée d'air réglable manuellement sous la sole pour un refroidissement rapide.
Système de coupure d'alimentation électrique en cas de dépassement de la température maximale.
Coupure du courant en cas d'ouverture de la porte.
Thermocouples de contrôle et de sécurité indépendants.
Plaque de sole incluse.
Puissance électrique renforcée en option pour une montée en température plus rapide.
*Sur demande, nous pouvons vous proposer notre gamme "ALFA" isolation fibre plus économique en énergie, consultable sur notre en ligne.*

#### HG - Capacité 500 litres

DELTA1320500L — 16 093,82

Puissance : 27 kW en 400 V
Dim. int. : L 700 x P 800 x H 910 mm - Dim. ext. : L 1 320 x P 1 320 x H 2 030 mm
Poids : 840 kg

#### HG - Capacité 410 litres

DELTA1320410L — 14 504,58

Puissance : 25 kW en 400 V
Dim. int. : L 650 x P 750 x H 850 mm - Dim. ext. : L 1 270 x P 1 270 x H 1 960 mm
Poids : 735 kg

#### HG - Capacité 300 litres

DELTA1320300L — 12 719,70

Puissance : 22 kW en 400 V
Dim. int. : L 600 x P 700 x H 710 mm - Dim. ext. : L 1 220 x P 1 220 x H 2 020 mm
Poids : 560 kg

#### HG - Capacité 210 litres

DELTA1320210L — 11 095,62

Puissance : 17 kW en 400 V
Dim. int. : L 500 x P 600 x H 710 mm - Dim. ext. : L 1 120 x P 1 120 x H 2 010 mm
Poids : 488 kg

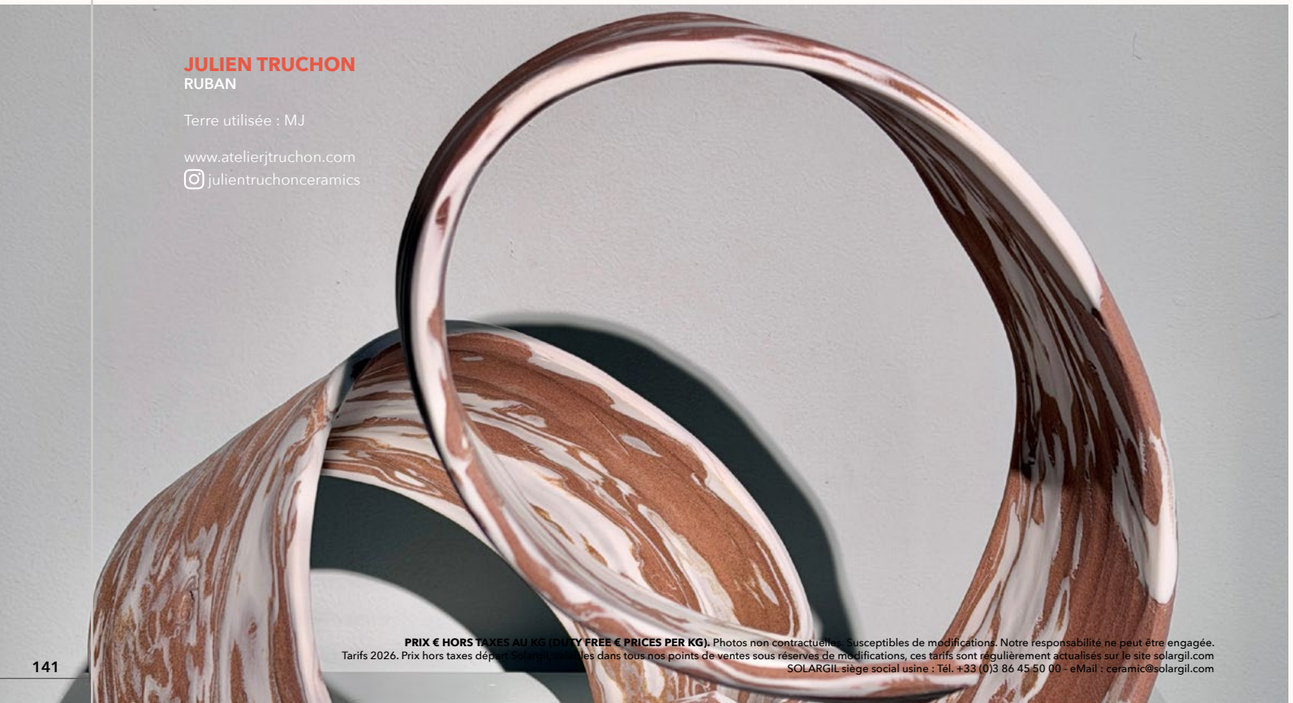




**PRIX € HORS TAXES AU KG (DUTY FREE € PRICES PER KG).** Photos non contractuelles. Susceptibles de modifications. Notre responsabilité ne peut être engagée.
Tarifs 2026. Prix hors taxes départ Solargil, valables dans tous nos points de ventes sous réserves de modifications, ces tarifs sont régulièrement actualisés sur le site solargil.com
SOLARGIL siège social usine : Tél. +33 (0)3 86 45 50 00 - eMail : ceramic@solargil.com

# FOUR GAZ
## Isolation fibre & carcasse inox

### FOUR CLOCHE RAKU 1 150 °C MAXI
**CONCEPTION ET CRÉATION SOLARGIL**

Carcasse en inox, table/support en acier et briques réfractaires.
Ouverture sur le dessus de type "cloche" par potence de levage incluse avec le four.
Motorisation électrique de l'élévation de la cloche grâce à un moteur 220 V avec commande filaire.
Hauteur totale de la cloche seule : 670 mm.
Pour le transport, la potence est démontable (Hauteur totale sans la potence pieds inclus : 1 100 mm).
Four équipé de :
- 1 kit Raku 42 kW propane comprenant : le manodétendeur avec embouts de raccordements + 3 m de tuyau + 1 brûleur coudé gaz propane R-440 42 kW - kit livré monté avec sécurité brûleur et veilleuse de contrôle
- 1 pyromètre sur pile comprenant : le thermomètre digital + la sonde type K (1 200 °C) de 250 mm + un cordon de 3 m.
- 1 plaque réfractaire Raku 1 280 °C ronde Ø 400 mm + 3 piliers H 150 mm
- 1 raccord pour une deuxième bouteille (té + lyre de 700 mm)

#### Capacité 123 litres

FOURRAKUTREUIL — 2 449,40

Puissance : 42 kW
Dim. int. : L 570 x P 570 x H 620 mm - Dim. ext. : L 750 x P 790 x H 2 000 mm (avec potence et pieds)
Poids : 70 kg

**Option**

*(sur demande)* Four monté sur roulettes Ø 100 mm (2 fixes et 2 libres avec frein) — 316,00

#### Construire son four Raku : Kit de construction

Construisez votre four Raku à partir d'un fût de 200 litres.
Volume utile : 70 litres pour 110 litres bruts.

KITCONS — 717,40

**Le kit contient :**
- 1 manuel de construction "pas à pas" en couleur : "Construire son four Raku"
- 1 rouleau de fibre 1 260 °C en 128 kg/m² ép. 25 mm
- 1 kit brûleur Raku R-440 droit de 42 kW complet avec sécurité et veilleuse pour gaz propane
- 1 kit thermomètre numérique à pile type "K" avec sonde Raku 250 mm
- 5 ml de fil Kanthal 2 mm (pour fixer la fibre)
- 1 ml de fil Kanthal 3 mm
- 1 pince Raku C-67
- 1 plaque de sole Ø 400 mm
- 3 piliers H 150 mm
- 1 paire de gants Raku
- 1 kit de protection pour la manipulation de la fibre

Note : le kit complet pèse 30 kg

**À votre charge**

- 1 fût de 200 litres en acier
- 50 kg de sable (pour déposer et stabiliser le fût sur le sol)
- 1 barre en acier Ø 30 x L 2 000 mm (pour soulever la cloche)

**Prévoir l'outillage nécessaire pour la construction de ce four**

- perceuse avec forêt HSS de Ø 6 et 8 mm
- scie sauteuse avec lame pour le métal
- pince multiple, pince coupante, cutter, mètre, marqueur

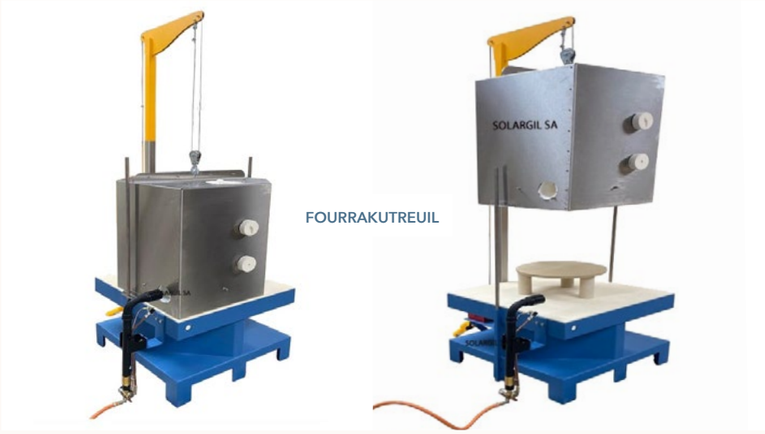


**PRIX € HORS TAXES AU KG (DUTY FREE € PRICES PER KG).** Photos non contractuelles. Susceptibles de modifications. Notre responsabilité ne peut être engagée.
Tarifs 2026. Prix hors taxes départ Solargil, valables dans tous nos points de ventes sous réserves de modifications, ces tarifs sont régulièrement actualisés sur le site solargil.com
SOLARGIL siège social usine : Tél. +33 (0)3 86 45 50 00 - eMail : ceramic@solargil.com

# FOURS FUSING
## Isolation fibre & structure acier

### SÉRIE "GAMMA" - 950 °C MAXI

Fours FUSING conçus pour le travail du verre, isolation 1 260 °C.
Carrosserie en acier de haute qualité avec traitement anticorrosion.
Ouverture et fermeture du couvercle assistées par des vérins à gaz.
Les résistances en Kanthal A1 sont montées dans la voûte du four, dans des tubes en quartz.
Isolation maintenue en place grâce à des "CUPLOCS", système permettant un démontage facile des parois isolantes pour contrôle. Tous nos fours ont un accès sur 3 côtés.
Alimentation en 230 V ou 400 V pour les modèles 70 et 140 litres, en 400 V pour le reste de la gamme.
Tous les fours sont équipés d'une régulation électronique ATR-621, de 15 courbes programmables de 20 segments chacune.
Affichage constant de la température, remise en route automatique en cas de coupure de courant.
Système de sécurité par coupure d'alimentation électrique en cas de dépassement de la température maximale.
Thermocouple type "K" 1 200 °C.
Seul le four de 70 litres est livré sans pieds (il peut se placer sur une table en option).

**Fours FUS-1 / 70, 140, 285, 450 et 560 litres :**
Les parois et la voûte ont une isolation en panneaux rigides de 75 mm (1 de 25 + 1 de 50 mm).
La sole a une épaisseur d'isolation de 84 mm (1 panneau de fibre rigide de 25 + 64 mm de briques).
Les fours sont équipés de trappes d'aération de 90 x 60 mm (motorisées à partir du 285 litres).
Pour les 70, 140 et 285 litres, 2 puissances sont disponibles, à choisir en fonction de votre production.

#### Capacité 560 litres

G560L — 16 627,21

Puissance : 27 kW en 400 V
Dim. int. : l. 2 000 x P 1 000 x H 280 mm - Dim. ext. : l. 2 390 x P 1 375 x 1 490 mm avec les pieds
Poids : 500 kg
Cheminée automatique

#### Capacité 450 litres

G450L — 14 439,52

Puissance : 22 kW en 400 V
Dim. int. : l. 1 600 x P 1 000 x H 280 mm - Dim. ext. : l. 1 990 x P 1 375 x H 1 490 mm avec les pieds
Poids : 400 kg
Cheminée automatique

#### Capacité 285 litres

G285L — 9 492,16

Puissances : 9 ou 12 kW en 400 V
Dim. int. : l. 1 200 x P 850 x H 280 mm - Dim. ext. : l. 1590 x P 1 175 x H 1 490 mm avec les pieds
Poids : 360 kg
Cheminée automatique

#### Capacité 140 litres

G140L — 7 070,53

Puissances : 5 ou 7 kW en 230 V ou 400 V
Dim. int.: l. 500 x P 500 x H 280 mm - Dim. ext.: l. 1 390 x P 825 x H 1 490 mm avec les pieds
Poids : 200 kg

#### Capacité 70 litres - Modèle à poser sur une table

G70L — 4 792,64

Puissances : 3 ou 5 kW en 230 V ou 400 V
Dim. int. : l. 500 x P 500 x H 280 mm - Dim. ext. : l. 870 x P 804 x H 480 mm
Poids : 150 kg

**PRIX € HORS TAXES AU KG (DUTY FREE € PRICES PER KG).** Photos non contractuelles. Susceptibles de modifications. Notre responsabilité ne peut être engagée.
Tarifs 2026. Prix hors taxes départ Solargil, valables dans tous nos points de ventes sous réserves de modifications, ces tarifs sont régulièrement actualisés sur le site solargil.com
SOLARGIL siège social usine : Tél. +33 (0)3 86 45 50 00 - eMail : ceramic@solargil.com



# FOURS FUSING
## Isolation fibre & structure acier

### GAMME FUSING INDUSTRIEL

**Fours FUS-2 / 765, 875, 1050, 1680 et 1260 litres :**
Les parois et la voûte ont une isolation en fibre d'une épaisseur de 75 mm de fibre rigide (3 x 25 mm).
La sole à une épaisseur d'isolation de 101 mm (1 panneau de fibre rigide de 25 mm + 76 mm de briques).
Les fours sont équipés de trappes d'aération de 90 x 60 mm motorisées.
Ouverture à l'aide de pistons pneumatiques, cheminée automatique et sole mobile sur roues.

#### Capacité 1 500 litres

G1500L — 29 983,43

Puissance : 45 kW en 400 V
Dim. int. : l. 3 000 x P 1 800 x H 280 mm - Dim. ext. : l. 3 440 x P 2 120 x H 1 330 mm
Poids : 1 330 kg

#### Capacité 1 260 litres

G1260L — 27 832,65

Puissance : 40 kW en 400 V
Dim. int. : l. 3 000 x P 1 500 x H 280 mm - Dim. ext. : l. 3 340 x P 1 820 x H 1 330 mm
Poids : 1 260 kg

#### Capacité 1 050 litres

G1050L — 26 633,54

Puissance : 35 kW en 400 V
Dim. int. : l. 2 500 x P 1 500 x H 280 mm - Dim. ext. : l. 2 940 x P 1 820 x H 1 330 mm
Poids : 1 100 kg

#### Capacité 875 litres

G875L — 21 878,80

Puissance : 33 kW en 400 V
Dim. int. : l. 2 500 x P 1 250 x H 280 mm - Dim. ext. : l. 2 940 x P 1 570 x H 1 330 mm
Poids : 850 kg

#### Capacité 765 litres

G765L — 21 022,23

Puissance : 30 kW en 400 V
Dim. int. : l. 2 250 x P 1 215 x H 280 mm - Dim. ext. : l. 2 640 x P 1 535 x H 1 330 mm
Poids : 590 kg

***Pour d'autres modèles de four fusing ou cuisson de lave émaillée, nous consulter.***

**LAURE BAZIRE**

Terre utilisée : ARTIKA
Cuisson bois, four anagama, 1320 °C

laure.bazire

Crédit photo : Judicaël Eymard

**PRIX € HORS TAXES AU KG (DUTY FREE € PRICES PER KG).** Photos non contractuelles. Susceptibles de modifications. Notre responsabilité ne peut être engagée.
Tarifs 2026. Prix hors taxes départ Solargil, valables dans tous nos points de ventes sous réserves de modifications, ces tarifs sont régulièrement actualisés sur le site solargil.com
SOLARGIL siège social usine : Tél. +33 (0)3 86 45 50 00 - eMail : ceramic@solargil.com

# ACCESSOIRES

## BRÛLEURS ATMOSPHÉRIQUES GAZ PROPANE

**TIRAGE INVERSÉ**

Brûleurs équipés d'un système de sécurité de flamme et d'une flamme pilote, d'une vanne gaz de coupure réglable (possibilité de réglage plus étendu de la flamme).
Support de brûleur en acier pivotant pouvant être soudé ou vissé sur le four ou sur un support.
Note: Brûleur équipé d'origine d'un filetage en 13 par 130 mm et d'une connexion tuyau souple 8 mm.
*Pour une connexion tuyau cuivre, merci de le préciser à la commande.*

BRULEUR440D42

BRULEUR441D116

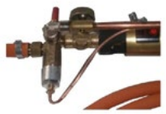

MODUSECU

| | | |
|---|---|---|
| | R440 droit : Ø de la tête 50 x L 520 x H 140 mm | |
| | R440 coudé : Ø de la tête 50 x L 550 x H 260 mm | |
| **R-440 DE 40 000 KCAL/H - CONSOMMATION À 1,50 BAR : 4,0 KG/H** | | |
| BRULEUR440D42 | R440 droit - Puissance 42 kW | 322,20 |
| BRULEUR440C42 | R440/90 coudé - Puissance 42 kW | 339,28 |
| **R-440 DE 50 000 KCAL/H - CONSOMMATION À 1,50 BAR : 4,2 KG/H** | | |
| BRULEUR440D52 | Brûleur R440 droit - Puissance 52 kW | 322,20 |
| BRULEUR440C52 | Brûleur R440/90 coudé - Puissance 52 kW | 339,28 |
| | R-441 droit : Ø de la tête 70 x L 690 x H 170 mm | |
| | R-441 coudé : Ø de la tête 70 x L 720 x H 340 mm | |
| **R-441 DE 100 000 KCAL/H - CONSOMMATION À 1,50 BAR : 8,4 KG/H ENV.** | | |
| BRULEUR441D116 | Brûleur R441 droit - Puissance 116 kW | 350,80 |
| BRULEUR441C116 | Brûleur R441/90 coudé - Puissance 116 kW | 416,00 |
| | *Sur demande nous pouvons vous proposer le brûleur **R-442** de puissance **232 KW*** | |
| SONDECUBRU | Sonde de sécurité 600 mm de flamme pour brûleurs R440 - R441 et BG/AT | 18,50 |
| MODUSECU | Bloc de sécurité brûleur R-440 - R-441 avec sortie veilleuse | 108,40 |
| INJECBRU | Injecteur de remplacement pour brûleur R-440 de 40 000 Kcal/h ou 50 000 Kcal/h (préciser le modèle) | 8,50 |
| ALIGAZ | Alimentation gaz à 90 °C (coude + raccord) | 16,25 |

## RACCORDS ET VANNES GAZ

ECROURAC

ELECTRO1/4

KITLYRE

| | | |
|---|---|---|
| TUYPROP | Tuyau propane 20 bars Max. Ø 8 mm / Le mètre linéaire | 5,30 |
| FLEXGAZ | Flexible inox gaz gpl avec entrée écrou M20 x 1,5 - sortie écrou G 1/2 / 2 mètres | 61,00 |
| ECROURAC | Écrou raccord direct inverseur (pas à droite) / détendeur (pas à gauche) | 37,00 |
| ELECTRO1/4 | Électrovanne 1/4'' 220 V NC (coupure gaz commandée par régulation) | 115,00 |
| ELECTRO1/2 | Électrovanne haute pression NC F/F EN 1/2'' 220 V 6 bars | 372,50 |
| | *Adaptation et montage à façon possibles.* | |
| **RACCORD GAZ PAR COUPLAGE DE 2, 4, 6 OU PLUS EN BOUTEILLES PROPANE OU BUTANE** | | |
| KITLYRE | Kit lyre de raccord 700 mm + Té d'accouplement **(ensemble de couplage pour 2 bouteilles)** | 60,00 |
| LYR | Lyre 700 mm pour raccord bouteille | 36,50 |
| TERACCORD | Té vendu seul | 30,60 |
| INVMA | Inverseur manuel bouteilles gaz M-M 20x150 | 95,00 |
| INVAU | Inverseur automatique bouteilles gaz 12 kg/h pression sortie 1,5 bar M-M 20x150 | 330,00 |



**PRIX € HORS TAXES AU KG (DUTY FREE € PRICES PER KG).** Photos non contractuelles. Susceptibles de modifications. Notre responsabilité ne peut être engagée.
Tarifs 2026. Prix hors taxes départ Solargil, valables dans tous nos points de ventes sous réserves de modifications, ces tarifs sont régulièrement actualisés sur le site solargil.com
SOLARGIL siège social usine : Tél. +33 (0)3 86 45 50 00 - eMail : ceramic@solargil.com

# ACCESSOIRES

## MANODÉTENDEURS PROPANE

**Manodétendeur pression maximale : 3 Kg**
Débit : 10 Kg/h
Soit : 5,35 m³/h

MANBGRP007 130,10

**Manodétendeur pression maximale : 4 Kg**
Débit : 25 Kg/h
Soit : 13,38 m³/h en 20 x 150

MANBGRP008 189,20

**Manodétendeur pression maximale : 4 Kg**
Débit : 40 Kg/h
Soit : 21,4 m³/h en 20 x 150

MANBGRP009 198,92

**Manomètre de rechange pour détendeur**
Graduation de 0 à 2,5 Kg

MANORECH 66,00

**Manomètre de Ø 80 mm avec raccord en 1/4"**
Graduation de 0 à 1,6 bar

MANO80 59,50

**Manomètre de Ø 63 mm avec raccord en 1/4"**
Graduation de 0 à 400 mbar

MANO63 181,30

## KITS RAKU AVEC BRÛLEUR R440

| | | |
|---|---|---|
| Le brûleur **R-440-42** de **42 kW** est celui monté sur les fours Raku de 70 à 200 litres env. | | |
| KITRAKU42 | Kit Raku 42 kW comprenant : le manodétendeur A-100-520 avec embouts de raccordement + 3 m de tuyau + 1 brûleur 42 kW droit *Kit livré monté, avec sécurité et pilote de flamme.* | 436,25 |
| Le brûleur **R440-52** de **52 kW** est celui monté sur les fours Raku de 150 à 300 litres env. | | |
| KITRAKU52 | Kit Raku 52 kW comprenant : le manodétendeur A-100-520 avec embouts de raccordement + 3 m de tuyau + 1 brûleur 52 kW droit *Kit livré monté, avec sécurité et pilote de flamme.* | 436,25 |
| *(sur demande)* | Kit Raku avec brûleur coudé R-440 | |

## CÂBLES DE COMPENSATION

**Pour canne TYPE K 1 200 °C**
Le mètre linéaire

CABLTHER.14 4,50

**Pour canne TYPE S 1 400 °C**
Le mètre linéaire

CABLTHER.12 5,95

## KITS THERMOMÈTRES NUMÉRIQUES

**à pile 9v (livrés montés)**

**Thermomètre + sonde type K (1 200 °C)**
de 250 mm + cordon de 3 m

KITTHERK 40,87

**Thermomètre + sonde type S (1 400 °C)**
de 250 mm + cordon de 3 m

KITTHERS 382,40



**PRIX € HORS TAXES AU KG (DUTY FREE € PRICES PER KG).** Photos non contractuelles. Susceptibles de modifications. Notre responsabilité ne peut être engagée.
Tarifs 2026. Prix hors taxes départ Solargil, valables dans tous nos points de ventes sous réserves de modifications, ces tarifs sont régulièrement actualisés sur le site solargil.com
SOLARGIL siège social usine : Tél. +33 (0)3 86 45 50 00 - eMail : ceramic@solargil.com

# ACCESSOIRES

## SONDES PYROMÉTRIQUES K ET S

Diamètres possibles pour le type K : 6 ou 15 mm
Diamètres possibles pour le type S : 10 ou 15 mm
*Longueur sur mesure possible*

SONDK110

| | | |
|---|---|---|
| **SONDES TYPE "K" 1 200 °C SANS TÊTE DOMINO PORCELAINE**<br>**Avec support inox et protection Inconel Ø 6 mm** | | |
| SONDK110 | **TYPE K 1200°C / L: 110 mm - fil 1,6 mm** | 42,50 |
| SONDK155 | **TYPE K 1200°C / L: 155 mm - fil 1,6 mm** | 50,00 |
| SONDK220 | **TYPE K 1200°C / L: 220 mm - fil 1,6mm** | 56,40 |
| SONDK300 | **TYPE K 1200°C / L: 300 mm - fil 1,6mm** | 62,80 |
| SONDK400 | **TYPE K 1200°C / L: 400 mm - fil 1,6mm** | 73,40 |
| SONDK500 | **TYPE K 1200°C / L: 500 mm - fil 1,6mm** | 84,80 |

SONDK220T

| | | |
|---|---|---|
| **SONDES TYPE "K" 1 200 °C AVEC TÊTE ALUMINIUM**<br>**Avec manchon inox et protection alumine Ø 15 mm** | | |
| SONDK220T | **TYPE K 1 200 °C / L 220 mm** - fil 1,6 mm | 114,50 |
| SONDK300T | **TYPE K 1 200 °C / L 300 mm** - fil 1,6 mm | 129,30 |
| SONDK400T | **TYPE K 1 200 °C / L 400 mm** - fil 1,6 mm | 157,10 |

SONDS120

| | | |
|---|---|---|
| **SONDES TYPE "S" 1 400 °C SANS TÊTE DOMINO PORCELAINE**<br>**Support inox et protection en alumine Ø 10 mm** | | |
| SONDS120 | **TYPE S 1 400 °C / L 120 mm** - fil 0,2 mm | 97,10 |
| SONDS160 | **TYPE S 1 400 °C / L 160 mm** - fil 0,2 mm | 104,95 |
| SONDS180 | **TYPE S 1 400 °C / L 180 mm** - fil 0,2 mm | 119,25 |
| SONDS230 | **TYPE S 1 400 °C / L 230 mm** - fil 0,2 mm | 128,75 |
| SONDS250 | **TYPE S 1 400 °C / L 250 mm** - fil 0,2mm | 132,75 |
| SONDS300 | **TYPE S 1 400 °C / L 300 mm** - fil 0,2 mm | 151,70 |
| SONDS400 | **TYPE S 1 400 °C / L 400 mm** - fil 0,2 mm | 179,90 |

SONDS120

| | | |
|---|---|---|
| **SONDES TYPE "S" 1 400 °C AVEC TÊTE ALUMINIUM**<br>**Avec manchon inox et protection alumine Ø 15 mm** | | |
| SONDS220T | **TYPE S 1 400 °C / L 220 mm** - fil 0,2 mm | 163,30 |
| SONDS300T | **TYPE S 1 400 °C / L 300 mm** - fil 0,2 mm | 205,50 |
| SONDS400T | **TYPE S 1 400 °C / L 400 mm** - fil 0,2 mm | 229,25 |

## SONDES DE RECHANGE K OU S

**Ensemble de rechange sonde 250 mm TYPE K** + cordon 3 m + connexion

SONDKREC 29,10

**Ensemble de rechange sonde 250 mm TYPE S** + cordon 3 m + connexion

SONDSREC 180,48

## THERMOMÈTRES NUMÉRIQUES

**à pile de rechange k ou s**

**Pour sonde type K (1 250 °C)**

THERNUMK 37,00

**Pour sonde type S (1 400 °C)**

THERNUMS 245,35



# ACCESSOIRES

## RÉGULATIONS ÉLECTRONIQUES

| | | |
|---|---|---|
| **15 programmes de cuisson de 20 segments, 1 zone de contrôle** | | |
| REGULATR62112ABC | Courbe de cuisson maîtrisable (possibilité de refroidissement contrôlé).<br>Chaque segment est 1 réglage de temps et 1 réglage de température (ou de palier de maintien).<br>Régulation paramétrable en couple "K" (1 250 °C) ou "S" (1 450 °C).<br>Possibilité en J, R, PT100, NI100, 0…1 V, 0…10 V, 0…20 mA, 4…20 mA.<br>Alimentation en 220 V (24 ou 110 V sur commande).<br>Dim. : P 145 + 10 (connecteur) x H 72 x L 72 mm - Perçage 66 x 66 mm<br>Affichage double avec température réelle et température du programme.<br>1 entrée sonde de température (ou Pt100)<br>2 sorties relais 8 A paramétrables NO/NF (par exemple 2 zones de contrôle)<br>et 1 sortie SSR (commande relais statique) 12 V-30 mA<br>Possibilité d'accélérer ou de ralentir le segment en cour d'exécution pendant la cuisson.<br>Possibilité de visualiser pendant la cuisson le N° du programme en cours, le N° du segment, la température du programme et le temps écoulé depuis le début du segment en cours. | 393,50 |
| | ATR-621 précâblée avec schéma de branchement : *prix suivant vos besoins* | |
| **Mêmes caractéristiques que le Modèle 12-ABC plus les points suivants** | | |
| REGULATR62113ABCT | 3 sorties relais 8 Ampères - Sortie en V / mA / SSR + RS485 | 549,00 |
| **Modèle 14-ABC** | | |
| REGULATR62114ABC | Commande contacteur résistances + contacteur sécurité température + aux (cheminée ou trappes) | 401,90 |

## RÉGULATION À MICROPROCESSEUR

| | | |
|---|---|---|
| **15 courbes de cuisson configurables avec 20 segments chacune** | | |
| REGULATR902 | Fonction départ différé de 0 à 9 h 59 mn<br>1 entrée de mesures configurables pour thermo couple K,J,S,R,T,E,N<br>Alimentation en 220 V<br>2 sorties relais 8 A<br>Algorithmes ON-OFF avec hystérésis<br>P, PI, P.I.D, PD à durée proportionnelle<br>Tuning manuel ou automatique<br>Possibilité fonction régulateur simple / Ex. : maintient à 900 °C en continu<br>Format : L 120 x 65 x 65 mm - Poids : 400 gr environ<br>Câble de raccordement (1 300 mm) prise mâle (prise à 8 pôles) | 342,50 |

| | | |
|---|---|---|
| PRISFEM8 | **Prise femelle de rechange 8 pôles pour ATR-902**<br>(fixation sur le four) | 28,00 |
| PRISPRECABATR902 | **Prise femelle 8 pôles pour ATR-902**<br>(fixation sur le four) avec 2 m de fils électriques | 40,00 |
| SUPATR902 | **Support en acier inox inclinable pour régulation ATR-902** à fixer à DROITE du four ou au mur | 34,20 |
| SUPATR902G | **Support en acier inox inclinable pour régulation ATR-902** à fixer à GAUCHE du four ou au mur | 34,20 |

# ACCESSOIRES

## RÉGULATION BENTRUP 6 COURBES

**6 courbes de cuisson configurées et modifiables avec 8 segments chacune**

| | | |
|---|---|---|
| REGULTC75S | Alimentation 80-264 Vac 50/60HZ<br>1 sortie contrôle chauffe (relai statique uniquement)<br>Algorithmes ON-OFF avec hystérésis. P.I.D, PID autotune, mode de contrôle ON-OFF. Affichage de la courbe graphique en haut et juste en dessous affichage de la température dans le four ou de la consigne. Application SuperWise pour superviser depuis son smartphone les cuissons à distance. Interface USB, permettant d'exporter et d'importer cuissons et programmes. 6 courbes programmées et modifiables avec départ différé-montée (2 segments) - palier et descente<br>Format : L 60 x H 160 x ép. 19 mm - Poids : 276 gr environ<br>Régulation TC75S prévue pour thermocouple Type "S" uniquement.<br>Prise HAND7D (même modèle que la régulation ATR-902).<br>La régulation TC75S est adaptable sur nos fours à la place de la régulation ATR-902. | 363,50 |

## INDICATEUR NUMÉRIQUE ATR244-12ABC SUR SECTEUR TYPE "K" OU "S"

**Pour 1 sonde - Précisez le thermocouple "K" ou "S" lors de la commande -**

| | | |
|---|---|---|
| ATR24420/ABC | Avec 2 affichages : 1 pour la température dans le four et un autre pour la valeur maxi. programmée.<br>Alimentation en 220 V<br>Format : L 102 x 48 x 48 mm et perçage 46 x 46 mm - Poids : 250 gr environ<br>**Note :** L'indicateur ATR-243/ABC peut être programmable et couplé à une électrovalve (pour le gaz) ou sur l'alimentation électrique d'un four via une interface (relais). Ainsi, via un relais, vous pouvez arrêter automatiquement la cuisson de votre four (gaz ou électrique) si vous ne possédez pas de régulation (principalement pour le gaz) ou en sécurité contre les dépassements de température.<br>*Nous contacter pour un devis de montage, ou pré-câblage.* | 230,00 |
| PLAQADAPATR143 | Plaque pour adapter la régulation ATR-244 de 48 x 48 mm en 96 x 96 mm | 20,00 |

## BORNES DE CONNEXION RÉSISTANCE
**POUR FOUR ÉLECTRIQUE**

| | | |
|---|---|---|
| BORNH | **Pour fours de la gamme H, ALFA, BETA, DELTA, HC et SM**<br>pour fil Kanthal Ø maxi 4 mm - borne isolée du four par un support réfractaire | 30,80 |
| BOREEKO | **Pour fours de la gamme EKO, BENJAMIN, SBM et ZETA**<br>pour fil Kanthal Ø maxi 2 mm - borne isolée du four par un support réfractaire | 19,50 |

## GRIFFES DE CONNEXION
**POUR FOUR ÉLECTRIQUE**

| | | |
|---|---|---|
| GRIFFE16 | Pour résistance de 16 A maximum | 6,65 |
| GRIFFE30 | Pour résistance de 30 A maximum | 9,65 |

## CONTACTEURS DE PUISSANCE
**POUR FOUR ÉLECTRIQUE**

**Bobine contacteur A1 A2 en 230 V**
Puissance maximum du contacteur donnée pour des résistances de four.
*Ne convient pas pour des moteurs électriques de cette puissance.*

| | | |
|---|---|---|
| CONTACTEUR40 | Contacteur **40 A** 4 pôles (3 phases + 1 neutre) double entrées bobine en 230 V<br>Contacteur pour 16 kW par phase ou 48 kW total maxi. en 400 V et 9 kW en 220 V maxi. | 131,00 |
| CONTACTEUR65 | Contacteur **65 A** 4 pôles (3 phases + 1 neutre) double entrées bobine en 230 V<br>Contacteur pour 18 kW par phase maxi. en 400 V triphasé et 18 kW en 230 V monophasé maxi. | 185,00 |

**PRIX € HORS TAXES AU KG (DUTY FREE € PRICES PER KG).** Photos non contractuelles. Susceptibles de modifications. Notre responsabilité ne peut être engagée.
Tarifs 2026. Prix hors taxes départ Solargil, valables dans tous nos points de ventes sous réserves de modifications, ces tarifs sont régulièrement actualisés sur le site solargil.com
SOLARGIL siège social usine : Tél. +33 (0)3 86 45 50 00 - eMail : ceramic@solargil.com



# ISOLATION

## FIBRES CÉRAMIQUES

**Kit de protection à usage unique** pour manipulation de fibres ou de pulvérulents

| | | |
|---|---|---|
| KITPROTECT | 1 combinaison à capuche catégorie III<br>1 paire de gants nitrile taille 9<br>1 paire de lunette-masque aérée<br>1 masque pliable FF P3 S | 35,81 |

**Papier en fibre céramique,** très flexible et résistant au déchirement, à déposer sur vos plaques pour les protéger des émaux coulants.

**PAPIER CÉRAMIQUE 1 260 °C - Densité : 200 kg/m³** - Utilisation professionnelle -

| | | |
|---|---|---|
| PAPCER1 | Épaisseur 1 mm - Rouleau de 60 000 x 1 220 mm | 160,00 |
| PAPCER2 | Épaisseur 2 mm - Rouleau de 30 000 x 1 000 mm | 160,00 |
| PAPCER3 | Épaisseur 3 mm - Rouleau de 20 000 x 1 220 mm | 160,00 |
| PAPCER4 | Épaisseur 4 mm - Rouleau de 10 000 x 1 000 mm | 160,00 |

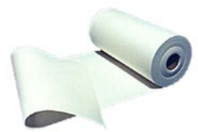

**PAPIER CÉRAMIQUE 1 260 °C - Densité : 210 kg/m³** - Faible bio-résistance, non toxique

| | | |
|---|---|---|
| PAPBIO1 | Épaisseur 1 mm - Rouleau de 40 000 x 1 000 mm | 185,00 |
| PAPBIO2 | Épaisseur 2 mm - Rouleau de 30 000 x 1 000 mm | 187,70 |
| PAPBIO3 | Épaisseur 3 mm - Rouleau de 15 000 x 1 000 mm | 187,70 |
| PAPBIO4 | Épaisseur 4 mm - Rouleau de 10 000 x 1 000 mm | 187,70 |

**FIBRE CÉRAMIQUE EN NAPPE 1 260 °C en pointe et 1 150 °C en T° max / continue**
bio-soluble, non toxique
*La fibre bio-soluble ne convient pas pour une utilisation dans des fours gaz.*

| | Ép. | Dimension | Densité | Poids | m³/carton | |
|---|---|---|---|---|---|---|
| FIBREBIO25 | 25 mm | 7 315 x 610 mm | 128 kg/m³ | 14,3 kg | 4,46 | 90,00 |
| FIBREBIO50 | 50 mm | 3 660 x 610 mm | 128 kg/m³ | 14,3 kg | 2,23 | 90,00 |
| *(sur commande)* | Variante de fibre bio-soluble avec film aluminium par vapeur 1 face en 25 x 7 315 x 610 mm | | | | | 139,50 |

**FIBRE CÉRAMIQUE EN NAPPE 1 260 °C** - Utilisation professionnelle -

| | Ép. | Dimension | Densité | Poids | m³/carton | |
|---|---|---|---|---|---|---|
| FIBRE1260-25 | 25 mm | 7 315 x 610 mm | 128 kg/m³ | 14,3 kg | 4,46 | 107,00 |
| FICE126038/64 | 50 mm | 3 660 x 610 mm | 128 kg/m³ | 14,3 kg | 2,23 | 107,00 |

**FIBRE CÉRAMIQUE EN NAPPE 1 430 °C** - Utilisation professionnelle -

| | Ép. | Dimension | Densité | Poids | m³/carton | |
|---|---|---|---|---|---|---|
| FIBRE16 | 25 mm | 7 315 x 610 mm | 128 kg/m³ | 14,3 kg | 4,46 | 150,50 |
| FIBREP50 | 50 mm | 3 660 x 610 mm | 128 kg/m³ | 14,3 kg | 2,23 | 150,50 |

**FIBRE CÉRAMIQUE EN NAPPE 1 500 °C**
**Haute température et spécifique pour atmosphère réductrice**
97 % d'alumine polycristalline sans silice libre, non toxique

| | Ép. | Dimension | Densité | Poids | m³/carton | |
|---|---|---|---|---|---|---|
| FIB150025 | 25 mm | 7 200 x 620 mm | 100 kg/m³ | 10,00 kg | 4,46 | 1 197,50 |

**PRIX € HORS TAXES AU KG (DUTY FREE € PRICES PER KG).** Photos non contractuelles. Susceptibles de modifications. Notre responsabilité ne peut être engagée.
Tarifs 2026. Prix hors taxes départ Solargil, valables dans tous nos points de ventes sous réserves de modifications, ces tarifs sont régulièrement actualisés sur le site solargil.com
SOLARGIL siège social usine : Tél. +33 (0)3 86 45 50 00 - eMail : ceramic@solargil.com

# ISOLATION

## FIXATION DE LA FIBRE DANS LES FOURS

**Pour une utilisation à 1 100 °C maxi**

| | | |
|---|---|---|
| TIG10008 | Tige inox réfractaire L 1 000 x Ø 8 mm pour la fixation des plots | 22,00 |
| ECROU8 | Écrou en inox réfractaire Ø 8 mm | 1,20 |
| ROND8 | Rondelle inox réfractaire Ø int. 8 - Ø ext. 17 mm | 0,28 |
| TIG10006 | Tige inox réfractaire L 1 000 mm x Ø 6 mm | 16,40 |
| ECROU6 | Écrou en inox réfractaire Ø 6 mm | 0,75 |

**"CUPLOKS" - 1 300 °C maxi**
Plot à ergots pour régler la pression sur la fibre de votre four en fonction de son retrait au fur et à mesure des cuissons

| | | |
|---|---|---|
| CFF050 | Modèle conique Ø ext 52 mm x H. 69 mm | 7,50 |
| BER100 | Rondelle réfractaire de renfort Ø ext 100 mm x ép. 10 mm | 8,50 |
| FFH300310 | Tige inox réfractaire AISI-310 à souder sur la carcasse du four L 300 mm pour la fixation des "CUPLOCKS" | 7,10 |

**NOTE :** Toujours mettre de la fibre dans le trou du plot côté intérieur du four pour protéger l'inox des hautes températures et boucher avec du ciment réfractaire.

**Accroche rondelle pour axe à ergots - 1 500 °C maxi**
Pour régler la pression sur la fibre de votre four en fonction de son retrait selon les températures de cuisson.
Système constitué à 95 % d'alumine, idéal pour très hautes T° et les cuissons réductrices au sel.

| | | |
|---|---|---|
| CER070095 | Set comprenant la rondelle de Ø 75 mm avec son axe à ergots de L 70 mm pour tige inox en M6 | 15,10 |
| DRT06200310 | Tige inox réfractaire AISI-310 Ø 6 mm taraudée M6 aux 2 embouts pour accroche CER L 200 mm<br>Autres longueurs tiges inox sur demande | 4,50 |
| CER150095 | Set comprenant la rondelle de Ø 75 mm avec son axe à ergots de L 150 mm pour tige inox en M8 | 17,70 |
| DRT08200310 | Tige inox réfractaire AISI-310 Ø 8 mm taraudée M8 aux 2 embouts pour accroche CER L 200 mm | 5,20 |

**NOTE :** Pour la construction de four Raku, utiliser du fil Kanthal en 2 mm pour fixer la fibre.
Autres produits sur demande.

## BRIQUES

**BRIQUES LÉGÈRES ISOLANTES**
**Brique 220 x 110 x 60 mm** - Vendue à l'unité -
Possibilité de brique en 230 x 114 x 76 mm / + 15% sur le prix

| | | |
|---|---|---|
| BRIQ23T | **Pour 1 300 °C** - Poids: 1,1 kg - $Al_2O_3$ : 37 %<br>Densité : 480 kg/m³ - Conductivité thermique à 1 000 °C : 0,20 | |
| | De 1 à 200 briques | 3,65 |
| | De 201 à 800 briques | 3,41 |
| | Au-delà de 800 briques | *Nous consulter* |
| BRIQ26T | **Pour 1 450 °C** - Poids : 1,46 kg - $Al_2O_3$ : 58 %<br>Densité : 780 kg/m³ - Conductivité thermique à 1 000 °C : 0,33 | |
| | De 1 à 200 briques | 4,00 |
| | De 201 à 800 briques | 3,74 |
| | Au-delà de 800 briques | *Nous consulter* |
| BRIQ28T | **Pour 1 550 °C** - Poids : 1,66 kg $Al_2O_3$ : 67 %<br>Densité : 880 kg/m³ - Conductivité thermique à 1 000 °C : 0,38 | |
| | De 1 à 200 briques | 5,76 |
| | De 201 à 800 briques | 5,49 |
| | Au-delà de 800 briques | *Nous consulter* |
| BRIQ30T | **Pour 1 650 °C** - Poids : 1,85 kg - $Al_2O_3$ : 73,4 %<br>Densité : 1 020 kg/m³ Conductivité thermique à 1 000 °C : 0,45 | |
| | De 1 à 200 briques | 12,66 |

**(1) Toujours joindre le n° de série de votre four à la commande de vos résistances.**
**PRIX € HORS TAXES AU KG (DUTY FREE € PRICES PER KG).** Photos non contractuelles. Susceptibles de modifications. Notre responsabilité ne peut être engagée.
Tarifs 2026. Prix hors taxes départ Solargil, valables dans tous nos points de ventes sous réserves de modifications, ces tarifs sont régulièrement actualisés sur le site solargil.com
SOLARGIL siège social usine : Tél. +33 (0)3 86 45 50 00 - eMail : ceramic@solargil.com



# ISOLATION

## BRIQUES (SUITE)

**BRIQUES ISOLANTES RAINURÉES** sur mesure pour four

| | |
|---|---|
| *Sur demande* | **En qualité 1 300 °C, 1 400 °C ou 1 550°C**<br>Passage des résistances : largeur mini. 15 mm, profondeur à façon, merci de nous communiquer un plan avec dimensions. |

**BRIQUES DENSES**
**Brique 220 x 110 x 60 mm** - Vendues à l'unité -

| | | |
|---|---|---|
| BRIQDENS | **Pour 1 360 °C** - Poids : 3,25 kg - $Al_2O_3$ : 45 % | |
| | De 1 à 200 briques | 4,08 |
| | De 201 à 1000 briques | 3,89 |
| | Au-delà de 1000 briques | 3,75 |

## PANNEAUX DE PROTECTION

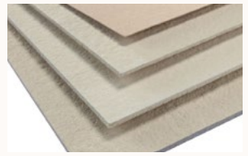

**PANNEAUX DE PROTECTION EN FIBRE** BIO-SOLUBLE *NON CLASSÉE*
**T° maxi 1 260 °C** - Dimensions 1 000 x 1 200 mm - Densité 280 kg/m³

| | | |
|---|---|---|
| PANPRO126010 | Épaisseur : 10 mm - Poids : 3,6 kg | 50,50 |
| PANPRO126025 | Épaisseur : 25 mm - Poids : 9 kg | 136,00 |
| PANPRO126050 | Épaisseur : 50 mm - Poids : 18 kg | 230,50 |

**PANNEAUX DE PROTECTION EN FIBRE** - Utilisation professionnelle -
**T° maxi 1 400 °C** - Dimensions 1 000 x 1 200 mm - Densité 280 kg/m³

| | | |
|---|---|---|
| PANPRO140025 | Épaisseur : 25 mm - Poids : 9 kg | 187,00 |
| PANPRO140050 | Épaisseur : 50 mm - Poids : 18 kg | 305,00 |

**PANNEAUX DE VERMICULITE COMPRIMÉE**
**T° maxi 1 100 °C** - Dimensions 1 000 x 610 mm - Densité 700 kg/m³

Les panneaux de vermiculite comprimée sont obtenus par pressage, procédé de fabrication qui confère au matériau une exceptionnelle résistance à l'écrasement.
Si le matériau est sollicité au-delà de ses caractéristiques, il peut se fendre.
À utiliser principalement dans les soles de four ou éventuellement sur les parois en faces froides.
Très grande résistance à la charge.
Produit rigide non poussiéreux idéal en pose sous la fibre ou sous les briques de sole de votre four.
Conductivité thermique 0,19 W/(m,K).
Panneaux non sensibles à l'humidité.

| | | |
|---|---|---|
| PANVER25 | Épaisseur : 25 mm - Poids : 9,5 kg | 83,60 |
| VERMICULITE | **Vermiculite en vrac grade 3**<br>Sac de 100 litres | 46,80 |

**(1) Toujours joindre le n° de série de votre four à la commande de vos résistances.**
**PRIX € HORS TAXES AU KG (DUTY FREE € PRICES PER KG).** Photos non contractuelles. Susceptibles de modifications. Notre responsabilité ne peut être engagée.
Tarifs 2026. Prix hors taxes départ Solargil, valables dans tous nos points de ventes sous réserves de modifications, ces tarifs sont régulièrement actualisés sur le site solargil.com
SOLARGIL siège social usine : Tél. +33 (0)3 86 45 50 00 - eMail : ceramic@solargil.com

# ISOLATION

## PANNEAUX DE PROTECTION (SUITE)

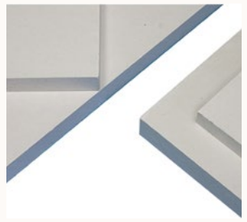

**PANNEAUX DE SILICATE DE CALCIUM** Face Froide
T° maxi 1 050 °C - Densité 230 kg/m³

Les panneaux de silicate de calcium sont obtenus par pressage, procédé de fabrication qui confère au matériau une exceptionnelle résistance à l'écrasement. Toutefois, si le matériau est sollicité au-delà de ses caractéristiques, il n'y a ni déformation, ni affaissement mais une destruction totale du matériau.
À utiliser principalement sur les parois des fours en faces froides.
Il convient donc de respecter les précautions suivantes :

1. Le support doit être plat afin d'éviter toute déformation sous charge importante (+ de 15 kg/cm2).
2. Si le support est déformé, il convient d'éviter les efforts de flexion.
3. Dans le cas où des encrages, des tubes, des supports ou toute pièce métallique traverseraient les panneaux, les trous de passage doivent être d'une section supérieure de 2 à 4 mm.
4. Il est préférable de poser les panneaux de silicate de calcium à sec sans ciment ou colle afin de permettre sans contrainte toute variation dimensionnelle.

| | | |
|---|---|---|
| PANSIL25 | Dimensions : 1 200 x 600 mm<br>Épaisseur : 25 mm - Poids : 6 kg | 18,50 |
| PANSIL50 | Dimensions : 1 200 x 1000 mm<br>Épaisseur : 50 mm - Poids : 15,56 kg | 103,00 |

**TRESSE RÉFRACTAIRE - Joint de porte 1 260 °C** en fibre bio-soluble
Non toxique avec renfort inconel - prix au mètre linéaire -

| | | |
|---|---|---|
| TRESBAN2 | Bande céramique nickel / chrome<br>Épaisseur : 2 mm - Largeur : 50 mm / le ml | 10,30 |
| TRESBAN5 | Bande céramique nickel / chrome<br>Épaisseur : 5 mm - Largeur : 50 mm / le ml | 14,05 |
| TRESCOR16 | Cordon céramique - section carrée 16 x 16 mm / le ml | 18,25 |
| TRESCOR20 | Cordon céramique - section carrée 20 x 20 mm / le ml | 21,71 |
| TRESCOR30 | Cordon céramique - section rectangulaire 30 x 30 mm / le ml | 31,47 |
| TRESCOR40 | Cordon céramique - section rectangulaire 20 x 40 mm / le ml | 32,14 |

| | | |
|---|---|---|
| COLJOINT | Colle rouge spéciale joint de porte 300 °c maxi - Tube de 280 ml<br>À appliquer avec un pistolet | 19,18 |

| | | |
|---|---|---|
| ADREFCARTOUCH500 | Colle spéciale joint de porte 1 100 °c maxi - Cartouche de 500 ml<br>À appliquer avec un pistolet | 15,78 |

| | | |
|---|---|---|
| ADREF70ML | Colle spéciale joint de porte 1 100 °c maxi - Tube de 70 ml ou 115 g | 10,68 |

## FILS DE RÉSISTANCES
**POUR FOUR ÉLECTRIQUE**

**FIL DE RÉSISTANCE KANTHAL A1**
Autres diamètres sur demande

| | | |
|---|---|---|
| FILKAN1 | Ø 1 mm - À 20 °C 1,85 Ω/m - Le ml | 2,35 |
| | - Le kg (soit environ 178 ml) | 338,00 |
| FILKAN1.2 | Ø 1,2 mm - À 20 °C 1,28 Ω/m - Le ml | 2,10 |
| | - Le kg (soit environ 122 ml) | 276,50 |
| FILKAN1.5 | Ø 1,5 mm - À 20°C 0,821 Ω/m - Le ml | 3,06 |
| | - Le kg (soit environ 79 ml) | 218,00 |
| FILKAN1.8 | Ø 1,8 mm - À 20°C 0,570 Ω/m - Le ml | 3,36 |
| | - Le kg (soit environ 54 ml) | 167,80 |
| FILKAN2 | Ø 2,0 mm - À 20°C 0,462 Ω/m - Le ml | 3,69 |
| | - Le kg (soit environ 44 ml) | 143,60 |
| FILKAN2.5 | Ø 2,5 mm - À 20°C 0,295 Ω/m - Le ml | 2,55 |
| | - Le kg (soit environ 28 ml) | 116,00 |
| FILKAN3 | Ø 3 mm - À 20°C 0,205 Ω/m - Le ml | 6,08 |
| | - Le kg (soit environ 20 ml) | 95,65 |

**PRIX € HORS TAXES AU KG (DUTY FREE € PRICES PER KG).** Photos non contractuelles. Susceptibles de modifications. Notre responsabilité ne peut être engagée.
Tarifs 2026. Prix hors taxes départ Solargil, valables dans tous nos points de ventes sous réserves de modifications, ces tarifs sont régulièrement actualisés sur le site solargil.com
SOLARGIL siège social usine : Tél. +33 (0)3 86 45 50 00 - eMail : ceramic@solargil.com

**MARGAUX TALEUX**
**VESTIGE N°9 (SÉRIE SANG DE BŒUF)**

Terres : GRESAUVAGE & MINGPO

www.margauxtaleux.com
margaux.troismille

# ISOLATION

## FILS DE RÉSISTANCES (SUITE)
**POUR FOUR ÉLECTRIQUE**

**AGRAFE EN KANTHAL A1 - Ø 1,5 mm x L 25 mm**

| | | |
|---|---|---|
| AGRARESIS | Vendue à l'unité -<br>Pour la fixation des résistances dans les gorges des briques. | 0,75 |

## TUBES

**TUBES 99,7 % ALUMINE SUPPORTS DE RÉSISTANCES - 1 600 °C MAXI -**

| | | |
|---|---|---|
| TSUPRES10 | **L 1 400 mm - Ø ext. 10 mm - Ø int. 6 mm**<br>Le cm | 1,25 |
| | Le tube (1 400 mm) | 150,00 |

**TUBES SILIMANTIN SUPPORTS DE RÉSISTANCES - 1 400 °C MAXI -**

| | | |
|---|---|---|
| TSUPRES15 | **L 1 600 mm - Ø ext. 15 mm - Ø int 7 mm -** Le cm | 0,30 |
| | Le tube (1 600 mm) | 42,00 |
| TSUPRES20 | **L 1 600 mm - Ø ext. 20 mm - Ø int. 12 mm -** Le cm | 0,30 |
| | Le tube (1 600 mm) | 42,00 |
| TSUPRES25 | **L 1 600 mm - Ø ext. 25 mm - Ø int. 15 mm** - Le cm | 0,30 |
| | Le tube (1 600 mm) | 42,00 |
| TSUPRES30 | **L 1 600 mm - Ø ext. 30 mm - Ø int. 20 mm** - Le cm | 0,30 |
| | Le tube (1 600 mm) | 42,00 |
| TSUPRES35 | **L 1600 mm - Ø ext. 35 mm - Ø int. 25 mm** - Le cm | 0,35 |
| | Le tube (1 600 mm) | 52,00 |
| TSUPRES40 | **L 1 600 mm - Ø ext. 40 mm - Ø int. 30 mm** - Le cm | 0,40 |
| | Le tube (1 600 mm) | 60,00 |
| TSUPRES50 | **L 1 600 mm - Ø ext. 50 mm - Ø int. 40 mm** - Le cm | 0,50 |
| | Le tube (1 600 mm) | 75,00 |
| TSUPRES60 | **L 1 600 mm - Ø ext. 60 mm - Ø int. 48 mm** - Le cm | 0,60 |
| | Le tube (1 600 mm) | 91,00 |

***Coupe à la demande de 25 mm minimum, aucun échange ni aucune reprise ne sera possible une fois effectuée.***

**PRIX € HORS TAXES AU KG (DUTY FREE € PRICES PER KG).** Photos non contractuelles. Susceptibles de modifications. Notre responsabilité ne peut être engagée.
Tarifs 2026. Prix hors taxes départ Solargil, valables dans tous nos points de ventes sous réserves de modifications, ces tarifs sont régulièrement actualisés sur le site solargil.com
SOLARGIL siège social usine : Tél. +33 (0)3 86 45 50 00 - eMail : ceramic@solargil.com

# MATÉRIEL D'ENFOURNEMENT

**PINS / PERNETTES EN CORDIÉRITE - 1 200 °C maxi -**
Supports triangulaires à mettre sous vos pièces à cuire.

| | | |
|---|---|---|
| PINS | L 50 x H 5 mm - Le kg (env. 400 pièces) | 15,76 |

**TRIPODES / SUPPORTS EN CORDIÉRITE - 1260°C maxi** - Vendus à l'unité -
*Remise de 10 % à partir de 50 unités par référence.*

| | | |
|---|---|---|
| SUP30 | Ø 27 x H 10 mm | 0,58 |
| SUP40 | Ø 39 x H 12 mm | 0,77 |
| SUP50 | Ø 57 x H 14 mm | 1,13 |
| SUP60 | Ø 65 x H 18 mm | 1,29 |
| SUP70 | Ø 71 x H 22 mm | 1,40 |
| SUP88 | Ø 88 x H 28 mm | 2,13 |

**SUPPORTS INOX PLAT - 1 200 °C maxi** - Vendus à l'unité -
*Remise de 10 % à partir de 10 unités par référence.*

| | | |
|---|---|---|
| SUP25 | Ø 25 mm x H 11 mm | 1,73 |
| SUP35 | Ø 35 mm x H 11 mm | 1,88 |
| SUP50 | Ø 50 mm x H 11 mm | 2,35 |
| SUP65 | Ø 65 mm x H 11 mm | 2,98 |

**TRIPODES / SUPPORTS INOX ROND - 1 260 °C maxi** - Vendus à l'unité -

| | | |
|---|---|---|
| SUP30MR | Ø 30 mm x H 16 mm | 4,72 |
| SUP40MR | Ø 40 mm x H 16 mm | 3,75 |
| SUP50MR | Ø 50 mm x H 16 mm | 3,84 |
| SUP60MR | Ø 60 mm x H 16 mm | 3,91 |
| SUP70MR | Ø 70 mm x H 16 mm | 3,95 |
| SUP80MR | Ø 80 mm x H 16 mm | 3,95 |
| SUP90MR | Ø 90 mm x H 16 mm | 4,12 |
| SUP100MR | Ø 100 mm x H 16 mm | 4,38 |
| SUP110MR | Ø 110 mm x H 16 mm | 4,52 |
| SUP120MR | Ø 120 mm x H 16 mm | 4,66 |
| SUP130MR | Ø 130 mm x H 16 mm | 4,91 |

**SUPPORTS DOUBLES INOX - 1260°C maxi** - Vendus à l'unité -

| | | |
|---|---|---|
| SUPDOU40 | Ø 40 mm x H 22 mm | 4,80 |
| SUPDOU50 | Ø 50 mm x H 22 mm | 4,96 |
| SUPDOU60 | Ø 60 mm x H 22 mm | 4,94 |
| SUPDOU70 | Ø 70 mm x H 22 mm | 5,15 |
| SUPDOU80 | Ø 80 mm x H 22 mm | 5,29 |
| SUPDOU90 | Ø 90 mm x H 22 mm | 5,67 |
| SUPDOU100 | Ø 100 mm x H 22 mm | 5,77 |
| SUPDOU110 | Ø 110 mm x H 22 mm | 6,07 |
| SUPDOU120 | Ø 120 mm x H 22 mm | 6,45 |



# MATÉRIEL D'ENFOURNEMENT

**SUPPORTS POUR PERLES 3 BARRES INOX - 1 200 °C maxi -**

| | | |
|---|---|---|
| SUPPERL95 | H 95 mm - L des tiges réfractaires 160 mm | 24,50 |
| SUPPERL135 | H 135 mm - L des tiges réfractaires 200 mm | 31,10 |

**SUPPORTS MULTIPLES POUR PERLES 6 BARRES INOX - 1 200 °C maxi -**

| | | |
|---|---|---|
| SUPMULTI8060 | H 80 mm - P 60 mm - l. entre les montants 100 mm | 23,45 |
| SUPMULTI8080 | H 80 mm - P 80 mm - l. entre les montants 100 mm | 31,82 |
| SUPMULTI10060 | H 100 mm - P 60 mm - l. entre les montants 150 mm | 28,85 |
| SUPMULTI13080 | H 130 mm - P 80 mm - l. entre les montants 150 mm | 36,41 |

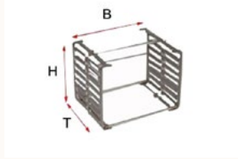


**SUPPORTS "Z" À POINTES INOX - 1 200 °C maxi -**

| | | |
|---|---|---|
| SUPZ2 | Modèle 2 pointes / H 80 mm - Entre pointe 80 mm | 12,00 |
| SUPZ3 | Modèle 3 pointes / H 80 mm - Entre pointe 80 mm | 12,84 |

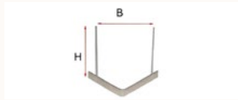


**SUPPORTS POUR PIÈCE CREUSE - 1 200 °C maxi -**
1 pied en réfractaire + 3 barres en inox + 1 tube réfractaire

| | | |
|---|---|---|
| SUPCREU250 | H 250 mm | 20,00 |
| SUPCREU200 | H 200 mm | 17,79 |
| SUPCREU150 | H 150 mm | 18,18 |

**DOUBLE SUPPORT PARALLÈLE - 1 340 °C maxi -**

| | | |
|---|---|---|
| DOUSUPPAR | Livré avec 2 supports réfractaires L 60 x H 60 mm et 5 barres L 200 mm en alumine :<br>1 de Ø 2 mm, 2 de Ø 3 mm et 2 de Ø 4 mm | 45,62 |

**BARRES - 1 200 °C maxi -** INOX AISI-310 pour fabrication de bijoux

| | | |
|---|---|---|
| BARI1502 | L 150 x Ø 2 mm - *Pour pièce légère* - | 2,32 |
| BARI1503 | L 150 x Ø 3 mm | 2,80 |
| BARI1504 | L 150 x Ø 4 mm | 4,71 |
| BARI2002 | L 200 x Ø 2 mm - *Pour pièce légère* - | 2,50 |
| BARI2003 | L 200 x Ø 3 mm | 3,00 |
| BARI2004 | L 200 x Ø 4 mm | 5,13 |

**BARRES - 1 400 °C - 99% ALUMINE** pour fabrication de bijoux
Haute tenue à la température mais fragile ! Au-delà de 1 450 °C, une légère déformation est visible suivant le poids du produit à cuire.

| | | |
|---|---|---|
| BARA1502 | L 150 mm x Ø 2 mm | 8,02 |
| BARA1503 | L 150 mm x Ø 3 mm | 9,19 |
| BARA1504 | L 150 mm x Ø 4 mm | 10,36 |
| BARA2002 | L 200 mm x Ø 2 mm | 10,59 |
| BARA2003 | L 200 mm x Ø 3 mm | 12,70 |
| BARA2004 | L 200 mm x Ø 4 mm | 14,34 |
| BARA3002 | L 300 mm x Ø 2 mm | 13,17 |
| BARA3003 | L 300 mm x Ø 3 mm | 15,63 |
| BARA3004 | L 300 mm x Ø 4 mm | 18,32 |
| BARACAR | Barre carrée: L 500 x 9 x 9 mm | 27,88 |

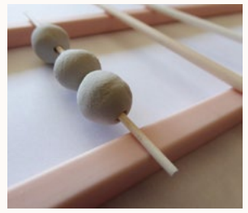

**PRIX € HORS TAXES AU KG (DUTY FREE € PRICES PER KG).** Photos non contractuelles. Susceptibles de modifications. Notre responsabilité ne peut être engagée.
Tarifs 2026. Prix hors taxes départ Solargil, valables dans tous nos points de ventes sous réserves de modifications, ces tarifs sont régulièrement actualisés sur le site solargil.com
SOLARGIL siège social usine : Tél. +33 (0)3 86 45 50 00 - eMail : ceramic@solargil.com

# MATÉRIEL D'ENFOURNEMENT

## CÔNES TYPE ORTON - MONTRES FUSIBLES GRAND MODÈLE

| | | |
|---|---|---|
| **À poser dans support spécial pour cônes ou dans boule de terre molle chamottée** | | |
| CONE | Unité | 0,64 |
| CONEBOITE | Boîte de 50 cônes - d'une même référence - | 28,01 |
| SUPCONEBOITE | Support pour 3 cônes pyrométriques Orton | 2,72 |
| **AUTOPORTANTS / à poser directement sur la plaque d'enfournement** | | |
| CONEAUTO | Unité | 1,01 |
| CONEAUTOBOITE | Boîte de 25 cônes - d'une même référence - | 22,28 |

## PILIERS

| | | |
|---|---|---|
| **PILIERS D'ENFOURNEMENT ENCASTRABLES - 1 320 °C maxi -** H 39 mm Ø 43 mm - Piliers d'enfournement à superposer les uns sur les autres - | | |
| PILIER39 | De 1 à 30 unités | 2,60 |
| | À partir de 30 unités | 2,18 |
| **PILIERS D'ENFOURNEMENT - 1 350 °C maxi -** | | |
| **Pilier rond Ø ext. 43 mm** | | |
| PILIER100 | H 100 mm | 2,95 |
| PILIER300 | H 300 mm | 8,15 |
| PILIER250 | H 800 mm | 21,04 |
| **Pilier rond Ø ext. 80 mm** | | |
| PILIER400 | H 350 mm | 21,02 |
| PILIER80 | H 900 mm | 44,11 |
| **Pilier ovale Ø ext. 60 x 42 mm** | | |
| PILIER150 | H 100 mm | 3,97 |
| PILIER25 | H 300 mm | 11,42 |
| PILIER060 | H 800 mm | 30,87 |
| *Dimensions sur mesure / la coupe 25 mm minimum, aucun échange ni aucune reprise ne sera possible une fois effectuée.* | | 0,50 |

## GAZETTES & ÉCHELLES POUR CARREAUX - 1 300 °C MAXI -

| | | |
|---|---|---|
| **GAZETTES RÉFRACTAIRES POUR CARREAUX - 1 300 °C maxi -** | | |
| GAZETD10 | **Gazette double pour carreaux de 100 x 100 x 12 mm** - soit 2 x 13 carreaux - Dimensions maxi de passage pour 1 carreau : 130 x 130 x H 15,6 mm - H 282 x l. 275 x P 130 mm | 60,80 |
| GAZETS15 | **Gazette simple pour carreaux de 150 x 150 x10 mm** - soit 12 carreaux - Dimensions maxi de passage pour 1 carreau : 165 x 165 x H 16,7 mm - H 324 x l. 200 x P 120 mm | 55,00 |
| GAZETD15 | **Gazette double pour carreaux de 150 x 150 x 10 mm** - soit 2 x 13 carreaux - Dimensions maxi de passage pour 1 carreau : 155 x 155 x H 14 mm - H 282 x l. 335 x P 120 mm | 65,20 |
| GAZETTES20 | **Gazette simple pour carreaux de 200 x 200 x 10 mm** - soit 12 carreaux - Dimensions maxi de passage pour 1 carreau : 240 x 240 x H 16,7 mm - H 324 x l. 270 x P 120 mm | 58,80 |
| | Coupe de gazette | 5,00 |



# MATÉRIEL D'ENFOURNEMENT (SUITE)

| | | |
|---|---|---|
| **SUPPORTS ASSIETTES PLEIN 1 300 °C** | | |
| SUPASSTFS260 | Largeur utile env. 260 x H 45 mm | 18,22 |
| SUPASSTFS300 | Largeur utile env. 300 x H 52 mm | 20,17 |
| SUPASSTFS340 | Largeur utile env. 340 x H 40 mm | 25,15 |
| SUPASSTFS360 | Largeur utile env. 360 (maxi. 400 mm) x H 67 mm | 30,05 |

# PLAQUES RÉFRACTAIRES

## PLAQUES D'ENFOURNEMENT

TARIF DÉGRESSIF À PARTIR DE 10 PLAQUES RÉFRACTAIRES

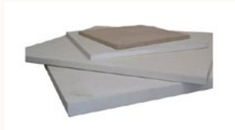

| | | |
|---|---|---|
| LOTCALE | **Lot de 5 cales 50 x 50 x 20 mm - 1 340 °C maxi -** | 3,75 |
| **PLAQUES - 1 340 °C maxi -** | | |
| PLAREF35 | Plaque 300 x 300 x 13 mm - Poids : 2,30 kg | 15,69 |
| PLAREF40 | Plaque 400 x 400 x 13 mm - Poids : 4,00 kg | 26,15 |
| PLAREF25 | Plaque 400 x 400 x 17 mm - Poids : 5,30 kg | 37,59 |
| PLAREF45 | Plaque 450 x 450 x 13 mm - Poids : 5,70 kg | 34,89 |
| PLAREF450 | Plaque 450 x 450 x 17 mm - Poids : 6,60 kg | 44,39 |
| PLAREF457.362 | Plaque 500 x 500 x 15 mm - Poids : 7,50 kg | 53,49 |
| PLAREF500 | Plaque 500 x 500 x 20 mm - Poids : 9,50 kg | 60,82 |
| PLAREF615 | Plaque 600 x 600 x 15 mm - Poids : 11,90 kg | 72,84 |
| PLAREF610 | Plaque 600 x 600 x 20 mm - Poids : 14,40 kg | 80,48 |
| PLAREF1320/600/30 | Plaque 600 x 600 x 30 mm - Poids : 21,70 kg | 101,99 |
| PLAREF750 | Plaque 750 x 650 x 20 mm - Poids : 22,10 kg | 124,64 |
| **PLAQUES SPÉCIALES RAKU - 1 260 °C maxi -** | | |
| PLAREF396R | Plaque ronde Ø 395 x 15 mm - Poids : 3,88 kg | 28,04 |
| PLAREF350 | Plaque carrée 400 x 400 x 15 mm - Poids : 4,6 kg | 35,07 |
| PLAREF420 | Plaque carrée 500 x 500 x 20 mm - Poids : 6 kg | 60,16 |
| **PLAQUES RONDES - 1 340 °C maxi -** | | |
| PLAREF300 | Plaque Ø 305 x 12 mm - Poids : 2,10 kg | 16,56 |
| PLAREF3530 | Plaque Ø 350 x 12 mm - Poids : 3,00 kg | 18,10 |
| PLAREF600 | Plaque Ø 394 x 13 mm - Poids : 3,70 kg | 24,72 |
| PLAQ500 | Plaque Ø 560 x 17 mm - Poids : 8 kg | 59,85 |
| **PLAQUES EXTRUDÉES (plaques creuses) - 1 340 °C maxi -** Plaques rectifiées 2 faces | | |
| PLAQEX25 | Plaque 1 000 x 600 x 25 mm - Poids : 22,50 kg | 211,30 |
| PLAQEX38 | Plaque 1 000 x 600 x 38 mm - Poids : 32,20 kg | 257,19 |
| PLAQEX85 | Plaque 1 850 x 850 x 38 mm - Poids : 85 kg * ** Risque de casse si le four n'a pas une très bonne homogénéité de température. Ces plaques de 1 850 mm de long doivent être posées dans la longueur sur 2 barreaux en carbure de silicium.* | 569,54 |

# PLAQUES RÉFRACTAIRES (SUITE)

## PLAQUES D'ENFOURNEMENT

TARIF DÉGRESSIF À PARTIR DE 10 PLAQUES RÉFRACTAIRES

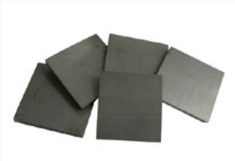

**PLAQUES CARBURE DE SILICIUM - 1 400 °C maxi. -**
Le carbure de silicium est un matériau réfractaire performant, très résistant aux chocs thermiques. Il peut être utilisé à haute température (1 450 °C maxi.).
Par contre, il s'oxyde entre 1 100 et 1 200 °C, particulièrement en présence de vapeur d'eau.
Aussi, il est recommandé de l'utiliser de préférence en atmosphère réductrice à haute température sans vapeur d'eau dans l'atmosphère de cuisson.

**Plaque Halsic non engobée -** *Spéciale sole de four -*

| | | |
|---|---|---|
| PLAQCAS35 | Plaque 350 x 300 x 15 mm - Poids : 3,86 kg | 160,61 |
| PLAQCAS39 | Plaque 390 x 390 x 20 mm - Poids : 7,80 kg | 208,85 |
| PLAQCAS40 | Plaque 400 x 400 x 18 mm - Poids : 7,05 kg | 198,06 |
| PLAQCAS42 | Plaque 420 x 420 x 22 mm - Poids : 9,51 kg | 219,07 |
| PLAQCAS50 | Plaque 500 x 500 x 18 mm - Poids : 11,03 kg | 268,59 |
| PLAQCAS61 | Plaque 610 x 610 x 20 mm - Poids : 18,23 kg | 371,69 |

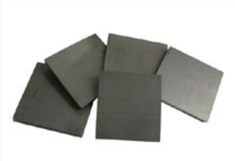

**PLAQUES CARBURE DE SILICIUM RECRISTALLISÉ - 1 500 °C maxi -** Plaques Halsic non engobée

**Plaque Halsic non engobée**

| | | |
|---|---|---|
| PLAQCASR40 | Plaque 400 x 400 x 8 mm - Poids : 3,60 kg | 69,56 |
| PLAQCASR45 | Plaque 450 x 450 x 10 mm - Poids : 5,70 kg | 119,22 |
| PLAQCASR50 | Plaque 500 x 500 x 12 mm - Poids : 8,40 kg | 168,58 |
| PLAQCASR60 | Plaque 600 x 600 x 14 mm - Poids : 14,60 kg | 207,37 |

**BARRES CREUSES DE CARBURE DE SILICIUM - 1 350 °C maxi -**
Matériau coulé.
Applications : céramique technique ou arts du feu à hautes températures.

| | | |
|---|---|---|
| BARCAS30 | Barre 30 x 30 x 1600 mm | 149,85 |
| BARCAS40 | Barre 40 x 40 x 2000 mm | 289,40 |
| | Coupe à la demande | 5,00 |

**ENGOBE DE PROTECTION EN POUDRE** pour les plaques

| | | |
|---|---|---|
| | Pot de 1 kg | 12,50 |
| ENGPLA | Pot de 5 kg (7,59 € / kg) | 38,15 |
| | Sac de 25 kg (6,29 € / kg) | 157,60 |

# COLLES ET CIMENTS RÉFRACTAIRES

**CARTOUCHE DE MASTIC ISOLANT PÂTEUX - 1 500 °C en pointe - 1 400 °C en continu**
**Pour boucher les fissures à l'intérieur du four.**
Mastic constitué de fibres céramique et de liants, donnant une faible densité et assurant une excellente isolation.
Injectable dans d'étroites fissures ou joints, comble aisément tout vide ou interstice.
*Conservation à réception : 6 mois à l'abri du gel et du soleil.*

| | | |
|---|---|---|
| MASTIC | **Cartouche de 310 ml pour pistolet du commerce** | 33,00 |

**COLLE OU CIMENT RÉFRACTAIRE - 1 430 °C maxi -**
**Liant prêt à l'emploi pour briques denses ou isolantes.**
Idéal pour monter ou réparer un four et pour l'accrochage de fibres réfractaires.
Résistance pyroscopique 1 600 °C. Granulométrie maximale 0,5 mm.
Quantité théorique pour joint de 1 à 1,5 mm : 6 à 8 % du poids des briques soit 1 seau de 25 kg / 100 briques standards.
Produit en pâte : bien humidifier le support avant application.

| | | |
|---|---|---|
| CIMREFR5 | Pot de 1 kg | 7,47 |
| | Pot de 2,5 kg (7 € / kg) | 15,09 |
| | Pot de 5 kg (6 € / kg) | 31,10 |
| | Pot de 25 kg (3,5 € / kg) | 72,00 |



# COLLES ET CIMENTS RÉFRACTAIRES (SUITE)

**COLLE RÉFRACTAIRE DURCISSANTE A L'AIR - 1 600 °C maxi -**
**Pour la mise en place de fibre céramique.**
Excellente liaison entre la fibre céramique et les supports métalliques ou réfractaires.
Prête à l'emploi, la colle doit être posée en film mince au pinceau, au rouleau ou au pistolet à enduire.
Viscosité : 6800 m Pa s. - Densité : entre 1,8 et 1,9 kg/dm³
Pouvoir couvrant : 1 kg / m²
Bien mélanger avant usage et reboucher après usage. Outillage lavable à l'eau.

| | | |
|---|---|---|
| FWC25 | Pot de 1 kg | 13,70 |
| | Pot de 15 kg (8,60 € / kg) | 129,70 |

**BÉTON RÉFRACTAIRE - 1 300 °C maxi**
Produit en poudre prêt à l'emploi pour le façonnage de dalle en béton réfractaire ou pour renforcer une voûte de four fragilisée.
Prise céramique à température > 1 300 °C
Matière de base : chamotte + coulis + chaux
5 à 7 litres d'eau pour un sac de 25 kg

| | | |
|---|---|---|
| BETONREF | Sac de 25 kg | 48,15 |

**ENDUIT DE PROTECTION - 2 500 °C maxi -**
**Pour fibre et brique isolante.**
Produit pâteux prêt à l'emploi conditionné en pot de 0,5 litres permettant de traiter entre 2 et 3 m² de surface.
Le C100HT est à utiliser sur fibre et brique réfractaire isolantes.
Il est destiné à protéger la fibre et les briques des atmosphères agressives et optimise la réverbération de la chaleur.
Application au pistolet pour enduit *, au pinceau et au rouleau.
** Ne pas utiliser de pistolet de type peinture*
Nettoyage à l'eau.
Diluant : eau (si nécesaire)
Bien mélanger avant et pendant l'application du produit.
Protection : Utiliser un masque, des lunettes et des gants de protection.
*Autres conditionnements possibles en 4 et 19 litres sur demande.*

| | | |
|---|---|---|
| ENDUI | Pot de 0,5 L | 169,01 |

## FOTEINI MICHAILIDOU

**THÉIÈRE**

Terre utilisée : J300-0,2, sable
Cuisson bois 1 280 °C
Non émaillée
Dépôts de cendres naturels

atelier-michail.com
atelier_michail

# CONDITIONS GÉNÉRALES DE VENTE SIMPLIFIÉES

*Date de dernière mise à jour : 25/03/2025*

Les présentes conditions générales de vente simplifiées (ci-après les « CGV» dans ce document) s'appliquent dans le cadre d'une vente entre;
la société SOLARGIL S.A
au Capital de 316 206,20 €,
SIRET N° 334 518 370 00013
Siège Social à Moutiers en Puisaye (89520), 2 La Bâtisse.
Tél. 03 86 45 50 00
@mail : ceramic@solargil.com
internet : solargil.com,
et Le Client.

Les présentes CGV détaillent l'essentiels des droits et obligations du vendeur et du client dans le cadre de la vente à distance des articles et matériaux pour la poterie et les loisirs créatifs commercialisés par le vendeur. Ces conditions s'appliquent à l'exclusion de toutes autres conditions, notamment celles en vigueur pour les ventes en magasin. L'intégralité des CGV SOLARGIL, nommées « CGV Intégrales », ainsi que notre « Politique des transports » sont téléchargeables en PDF depuis le site internet www.solargil.com, ou sur demande à contact.web@solargil.com.

## ARTICLE 1 - DOMAINE D'APPLICATION DES CGV

**1.1 – Application aux ventes conclues avec le client**

Le client déclare acquérir les produits commercialisés par le vendeur en qualité de consommateur, au sens de l'article préliminaire du Code de la consommation, et agir en dehors de toute activité commerciale, artisanale, industrielle ou libérale.
En cas de fausse déclaration, le vendeur se réserve le droit d'annuler la commande en cours et de refuser d'honorer toute nouvelle commande.

**1.2 – Acceptation des CGV**

La passation de commande implique l'acceptation préalable des conditions générales de vente intégrales téléchargeables sur le site internet solargil.com ou sur demande à contact.web@solargil.com par le client. Pour manifester cette acceptation, le client devra préalablement, à la finalisation de sa commande, cocher une case de validation prévue à cet effet et cliquer sur le bouton "Commander".
De ce fait, le client :
- Déclare et reconnaît avoir une parfaite connaissance des conditions générales de vente intégrales.
- Accepte expressément lesdites conditions.
Aucune commande ne pourra être passée sur solargil.com sans cette acceptation préalable.

## ARTICLE 6 – PRODUITS

Conformément à l'article L.111-1 du Code de la consommation, le client peut préalablement à sa demande, prendre connaissance sur le site de SOLARGIL des caractéristiques des produits qu'il désire commander. Les photos des produits présentés sur le site de SOLARGIL ainsi que les photos éventuelles ou la documentation n'ont pas de valeur contractuelle. La responsabilité de SOLARGIL ne saurait dès lors être engagée à ce titre. Le client pourra ensuite sélectionner un ou plusieurs produits parmi les différentes catégories proposées sur le site de SOLARGIL. Il se peut que certaines couleurs apparaissant sur le catalogue en ligne et/ou papier (celles des nuanciers par exemple) ne correspondent pas exactement àla couleur originale. Seule la référence des produits engage SOLARGIL et non la façon dont ils sont reproduits au catalogue. Les photographies illustrant les produits ne constituent pas un document contractuel. Tout document est imprimé sous réserve d'erreurs typographiques et de chromie.

SOLARGIL attire également l'attention des clients sur le fait que les consommables commercialisés sur notre site (argiles, émaux, couleurs, matières premières...) sont fabriqués à partir de matières naturelles dont les réactions et les comportements peuvent varier selon les applications du client.

Il est impératif que ce dernier réalise des essais (test cru, de cuisson et tests de vieillissement notamment) avant la mise en œuvre définitive de ces matières premières afin de vérifier leur comportement. La responsabilité de SOLARGIL quant à un éventuel défaut de conformité des produits ne saurait être engagée dès lors que le client n'a pas effectué ces essais préalables conformément aux applications prévues pour lesdits produits.

Compte tenu de la spécificité des produits ci-après définis, une tolérance est expressément prévue entre le produit commandé et le produit livré :
Tolérance pour tous les articles de coupe : ±0,5 cm. Tolérance pour tous les types de conditionnement (pots, flacons, etc.) : ±3%. Tolérance pour la terre : ±1.5%. En raison de modification du produit par le fabricant ou des nouvelles réglementations européennes, la teinte des couleurs peut très légèrement varier, sans préavis. Certains de ces produits doivent par ailleurs être manipulés avec précaution.

Le client ne doit en aucun cas les laisser à la portée des enfants. Il est impératif de lire et de suivre les indications d'hygiène et de sécurité figurant au catalogue et accompagnant les produits concernés. Les informations techniques fournies sur le produit engagent SOLARGIL. Les produits proposés sont conformes à la réglementation française en vigueur. La responsabilité du vendeur ne saurait être engagée en cas de non-respect de la législation du pays où le produit est livré. Le client doit faire son affaire des vérifications nécessaires auprès des autorités locales du pays de livraison sur les possibilités d'importation et d'utilisation du produit qu'il entend commander. Nos offres de produits sont valables tant qu'elles sont visibles sur le site de SOLARGIL, dans la limite des stocks disponibles, hors opération promotionnelle mentionnée comme telle sur les sites.

Dans l'éventualité d'une indisponibilité de produit après passation de votre commande, nous vous en informerons par téléphone ou par email. Nous vous donnerons alors la possibilité de décaler la livraison en attendant le réapprovisionnement de ce produit lorsque cela est possible / de remplacer le produit par un autre de qualité et de prix au moins équivalent / d'être remboursé du prix du ou des produits. Il est précisé que ce remboursement interviendra au plus tard dans les 14 jours après avoir accusé réception de votre choix. Au-delà de ce terme, les sommes versées par le client seront majorées conformément aux dispositions de l'article L241-4 du code de la consommation. Il est toutefois précisé qu'en cas d'achat réalisé totalement ou partiellement au moyen d'un avoir ou d'un bon cadeau, le remboursement interviendra sous forme d'avoir ou de bon cadeau de la valeur totale des biens pour lesquels le droit de rétractation est exercé.

## ARTICLE 9 – PRIX

Les prix sont indiqués en Euros. Au 1er janvier 2021 la T.V.A. est de 20% ; Conformément à l'article 1 de l'Arrêté du 3 décembre 1987 relatif àl'information du consommateur sur les prix, les prix s'entendent toujours toutes taxes comprises, hors frais de port et d'emballage et frais de gestion.

Par voie de conséquence, ils seront majorés des frais de transport. Tous impôts, taxes ou autres prestations à payer en application des règlements français ainsi que, le cas échéant, des règlements applicables dans les pays de transit ou de destination de la commande, en vigueur au jour de la livraison sont à la charge exclusive du client. Des promotions sont organisées sur le site Internet. Il est alors indiqué le prix de référence (barré), le nouveau prix à payer et le pourcentage de remise. Le vendeur pourra modifier ses prix à tout moment.

Toutefois, il s'engage à facturer les produits commandés aux prix indiqués lors de l'enregistrement de la commande. La durée de validité des offres et prix est déterminée par l'actualisation du site. Pour ce qui concerne, les catalogues et autres imprimés, la date de validité des offres et prix seront indiqués sur les communications commerciales. Les prix sont valables sous réserve d'erreurs typographiques. Le montant total dû par le client, incluant le prix total des produits et les frais de livraison et transport après déduction des éventuelles offres promotionnelles ou réductions, est indiqué au moment de la validation de la commande. Erreur de prix : dans le cas d'un prix erroné ou d'un malentendu fondamental affiché ou facturé qui serait manifestement erroné, ou conduisant à une vente à perte art L442-2 du Code de commerce, SOLARGIL se réserve le droit d'annuler la vente. Des telles erreurs étant des obstacles à la formation du contrat. La vente est définitive uniquement si SOLARGIL a confirmé la commande de manière écrite et sans équivoque.

Seule la confirmation de commande telle que décrite ci-dessus formera le contrat. Dans ces cas SOLARGIL est fondé à invoquer la nullité de la vente, de refuser de livrer le/les produit(s) concerné(s) ou d'en demander leur restitution par tout moyen.

## ARTICLE 10 – PAIEMENT & MODALITÉS

**10.1 – Exigibilité et défaut de paiement**

Le montant total de la commande TTC incluant le prix des produits et, le cas échéant, tous autres frais est exigible au moment de la commande.

Les éventuels frais bancaires restent à la charge du client, y compris en cas dé-remboursement. En cas d'incident de paiement ou de non-paiement ou de fraude, le vendeur peut suspendre ou annuler toute exécution d'une commande. Le vendeur se réserve également le droit de refuser toute commande en cas d'incident de paiement ou de retard concernant des commandes antérieures .Le client peut régler sa commande par chèque bancaire, virement ou carte bancaire. SOLARGIL se réserve le droit de ne pas proposer un ou plusieurs modes de paiement ci-dessus, pour tout motif légitime (défaut de paiement, facture non-payée, etc).

## ARTICLE 7 – LIVRAISON

Merci de vous référer aux Conditions Générales de Ventes Intégrales, nommées « CGV Intégrales », ainsi que notre « Politique des transports »
téléchargeables en PDF depuis le site internet www.solargil.com, ou sur demande à contact.web@solargil.com

## ARTICLE 11 - DELAI DE RETRACTATION

Conformément à l'article L 221-18 du code de la consommation, le client dispose d'un droit de rétractation qu'il peut exercer dans un délai de 14 jours calendaires suivant la date de réception des produits. Si le délai expire un samedi, un dimanche, ou un jour férié, il est prorogé jusqu'au premier jour ouvrable suivant. Les produits doivent être retournés accompagnés du bon de livraison ou de la facture dans un délai de 14 jours suivant la date à laquelle ce droit a été exercé. Les frais de retour sont à la charge du client. Dans ce cas, le vendeur procédera au remboursement partiel, ou intégral des sommes versées par le client, en utilisant le même moyen de paiement que celui utilisé par ce dernier, dans un délai de 14 jours suivant la date à laquelle ce droit a été exercé. Le vendeur pourra différer le remboursement jusqu'à récupération des produits ou jusqu'à ce que le client lui ait fourni une preuve de l'expédition des produits. Conformément à l'article L 221-28,3° du code de la consommation, ce droit de rétractation est expressément exclu pour les commandes spéciales, les produits nettement personnalisés, les produits périssables rapidement, les enregistrements audio ou vidéo lorsque les produits ont été descellés par le client après la livraison. La responsabilité du vendeur ne pourra pas être mise en œuvre si la non-exécution ou le retard dans l'exécution de l'une de ses obligations décrites dans les présentes CGV résulterait du fait d'un tiers, de la faute du client ou d'un cas de force majeure. À ce titre, la force majeure s'entend de tout événement au sens de l'article 1148 du Code civil, et inclut notamment : catastrophes naturelles, incendies, grèves internes ou externes, pannes fortuites, pénuries, guerre et de façon générale tout événement indépendant de la volonté du vendeur et rendant impossible l'exécution du contrat.

# TARIFS TRANSPORT 2026

## ENVOIS PAR COLIS ET PALETTE - DEPUIS MOUTIERS-EN-PUISAYE (89)

Le poids maximal pour les colis envoyés **à domicile** ou sur un **lieu de travail** est de **30 kg emballage compris.**
Le poids maximal pour les colis envoyés en **point relais** (uniquement pour la France métropolitaine) est de **20 kg emballage compris.**
Au-delà de 30 kg, le transport se fait sur palette, et le prix est un rapport poids / destination. Certains produits fragiles ne peuvent être expédiés par colis (ex : support d'assiettes).
Toutes les grilles tarifaires sont visibles et téléchargeables sur le site en ligne **solargil.com - "Tout sur les transports".**

### Spécificité des commandes passées sur SOLARGIL.COM

À destination de la France métropolitaine :
- Prix réduits des tarifs colis pour toute commande entre 69 € et 148,99 € TTC d'achat, **expédiée à domicile.**
- Gratuité des colis pour toute commande à partir de 149 € TTC d'achat, **expédiée à domicile.**
- Il n'y a pas de tarif préférentiel, ni de réduction pour les transports par palette.

## Grille tarifaire des palettes - prix HT et approximatifs

**Envois depuis Moutiers-en-Puisaye (89)**

Option avec Hayon : +70 € HT - Modification d'adresse après départ de la commande depuis nos entrepôts : facturé en sus.

### Expéditions en France métropolitaine, îles du littoral, zone montagneuses et difficiles d'accès.

| Départements | de 30 kg à 499 kg | de 500 kg à 999 kg | de 1 T à 2 T | 2 T à 3 T |
|---|---|---|---|---|
| 89 | *Calcul en fonction du rapport poids / destination. Vous pouvez faire une simulation sur solargil.com ou nous contacter directement.* | **120 €** | **139 €** | **155 €** |
| 10 - 18 - 21 - 36 - 41 - 45 - 58 - 71 | | **140 €** | **160 €** | **180 €** |
| 02 - 28 - 37 - 51 - 52 - 57 - 59 - 60 - 62 - 63 - 68 | | **150 €** | **195 €** | **220 €** |
| 01- 03 - 08 - 16 - 19 - 23 - 24 - 25 - 27 - 33 - 42 43 - 44 - 47- 53 - 54 - 55 - 67 - 80 - 88 - 90 | | **160 €** | **210 €** | **245 €** |
| 05 - 07 - 14 - 15 - 22 - 39 - 49 - 61 - 69 - 70 - 72 73 - 74 - 79 | | **170 €** | **220 €** | **291 €** |
| 04 - 12 - 17 - 26 - 29 - 30 - 32 - 35 - 38 - 40 - 46 - 48 - 50 - 56 - 76 - 85 - 86 - 87 | | **180 €** | **235 €** | **286 €** |
| 06 - 09 - 11 - 13 - 31 - 34 - 64 - 65 - 66 | | **200 €** | **250 €** | **311 €** |
| 81 - 82 - 83 - 84 | | **245 €** | **267 €** | **305 €** |
| 75 - 77 - 78 - 91 - 92 - 93 - 94 - 95 | | **150 €** | **180 €** | **195 €** |

**Pour les livraisons en CORSE,** merci de contacter notre Boutique de Lagnes : provence@solargil.com - 04 90 20 28 76
**Pour les livraisons en ITALIE,** merci de contacter notre Boutique de Vallauris : vallauris@solargil.com - 04 92 90 03 65



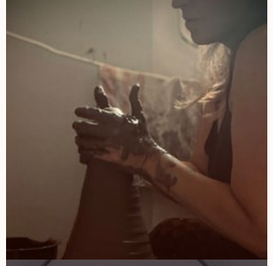

**Suivez-nous**
sur Instagram

#solargil_ceramic

**Abonnez-vous**
sur YouTube

@solargil2411

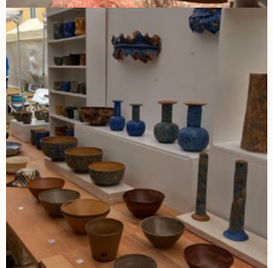

# VOS CONTACTS SOLARGIL

## ATELIER ET SIÈGE SOCIAL EN BOURGOGNE

**Responsables secteur matériel**
julien@solargil.com
alain@solargil.com

**Responsable production qualité**
jean-michel@solargil.com

**Commercial loisirs créatifs**
hobby@solargil.com

**Contrôleuse de gestion et comptabilité client**
marie@solargil.com

**Comptabilité fournisseur**
Audrey
comptabilite@solargil.com

**Responsable gestion des commandes**
paula@solargil.com

**Gestion des ventes en lignes**
Judicaële
contact.web@solargil.com

**Ventes à l'export, communication & partenariats**
aurore@solargil.com

**Gestion des enlèvements sur place**
Géraldine
ceramic@solargil.com

## SITE DE VENDARGUES

**Technico commercial**
ludiek@solargil.com

**Technicien céramiste**
abdel@solargil.com

## SITE DE LAGNES

**Responsable de site**
Damien

**Préparateurs de commandes & accueil**
Enzo & Ludovic

provence@solargil.com

## SITE DE VALLAURIS

**Commercial**
David

**Préparateur de commandes & accueil**
Nabil

vallauris@solargil.com

adresses et revendeurs

# NOS REVENDEURS

## FRANCE

**ALSACE**
**Pro Céramiques**
17 rue de Kiffis
68480 WOLSCHWILLER
03 89 40 74 22
wagner.barbara@sfr.fr

**AUVERGNE RHONES-ALPES**
**Auvergne Craft**
4, rue de La Forge
63210 SAINT-BONNET-PRES-ORCIVAL
06 98 58 75 95
contact@auvergnecraft.com

**BRETAGNE**
9 rue de Briangaud - Atelier 1
35600 REDON
02 23 63 22 52
solargilenbretagne@gmail.com

**NOUVELLE-AQUITAINE**
**La Boutique des Céramistes**
5 rue des métiers
33290 BLANQUEFORT
07 66 04 34 74
julie@laboutiquedesceramistes.fr

**OCCITANIE**
**Languedoc Céramique**
55 route de Ségala
11320 MONTFERRAND
04 68 60 15 56
magasin@languedocceramique.fr

**PARIS**
**Bonjour Céramique Paris**
5 rue des trois couronnes
75011 Paris
09 82 78 81 17
solargil@conceptstore.paris

**Magasin Sennelier**
6 Rue Hallé
75014 PARIS
01 43 27 54 36
ventes@magasinsennelier.com

## EUROPE

**ALLEMAGNE**
**Keramikbedarf Zinser**
Breitenweg N°17 b
D-67354 RÖMERBERG
+49 623 229 820 34
info@keramikbedarf-zinser.de

**BELGIQUE**
**Argil'Art**
Rue d'Arlon 64
6747 ST LEGER
+32 472 71 80 41
bouvy-eric@hotmail.be

**Argilieres Hins² Srl**
Mazuys 53
B-5620 SAINT AUBIN
+32 71 68 83 54
info@hins.be

**Claydesign**
Lijnwaadstraat 66
8800 Roeselare
+32 471 79 49 58
claydesignroeselare@gmail.com

**ESPAGNE**
**Vicente Diez**
Camino de Aldaya 6 y 8 ·
46940 MANISES - VALENCIA
+34 96 154 54 58
vdiez@vdiez.com

**Bisbal Ceram**
Carretera Girona-Palamos C/66
17121 CORCA GIRONA
+34 972 630 787
bisbalceram@gmail.com

**ITALIE**
**Mondo Ceramica**
Via Circonvollazione Nord s.c
06053 DERUTA (PG)
+39 075 971 16 17
mondoceramica@mondoceramica.it

**LUXEMBOURG**
**Fachmaart Robert Steinhauser**
50, rue de la Poudrerie
L-3364 LEUDELANGE
+352 37 16 16 1
fachmaart@steinhauser.lu

**SUISSE**
**Argile Et Création**
Chem. Albert-Louis Chappuis 5,
1085 VULLIENS
+41 79 953 80 48
argileetcreation@gmail.com

**Bodmer Ton AG**
Holzrüti 1,
8840 EINSIEDELN
+41 55 418 28 58
info@bodmer-ton.ch

# NOS ADRESSES

**SOLARGIL**
**BOURGOGNE-FRANCHE-COMTÉ**
**2 La Bâtisse**
**89520 MOUTIERS-EN-PUISAYE**
**03 86 45 50 00**
**ceramic@solargil.com**

**SOLARGIL**
**OCCITANIE**
Z.I du Salaison
755 avenue de Bigos
34740 VENDARGUES
04 67 87 51 11
ludiek@solargil.com

**SOLARGIL**
**PROVENCE-ALPES-CÔTE D'AZUR**
n°70 sur la D24 en direction
de Fontaines de Vaucluse
84800 LAGNES
04 90 20 28 76
provence@solargil.com

2720 chemin de St Bernard
Porte 7
06220 VALLAURIS
04 92 90 03 65
vallauris@solargil.com

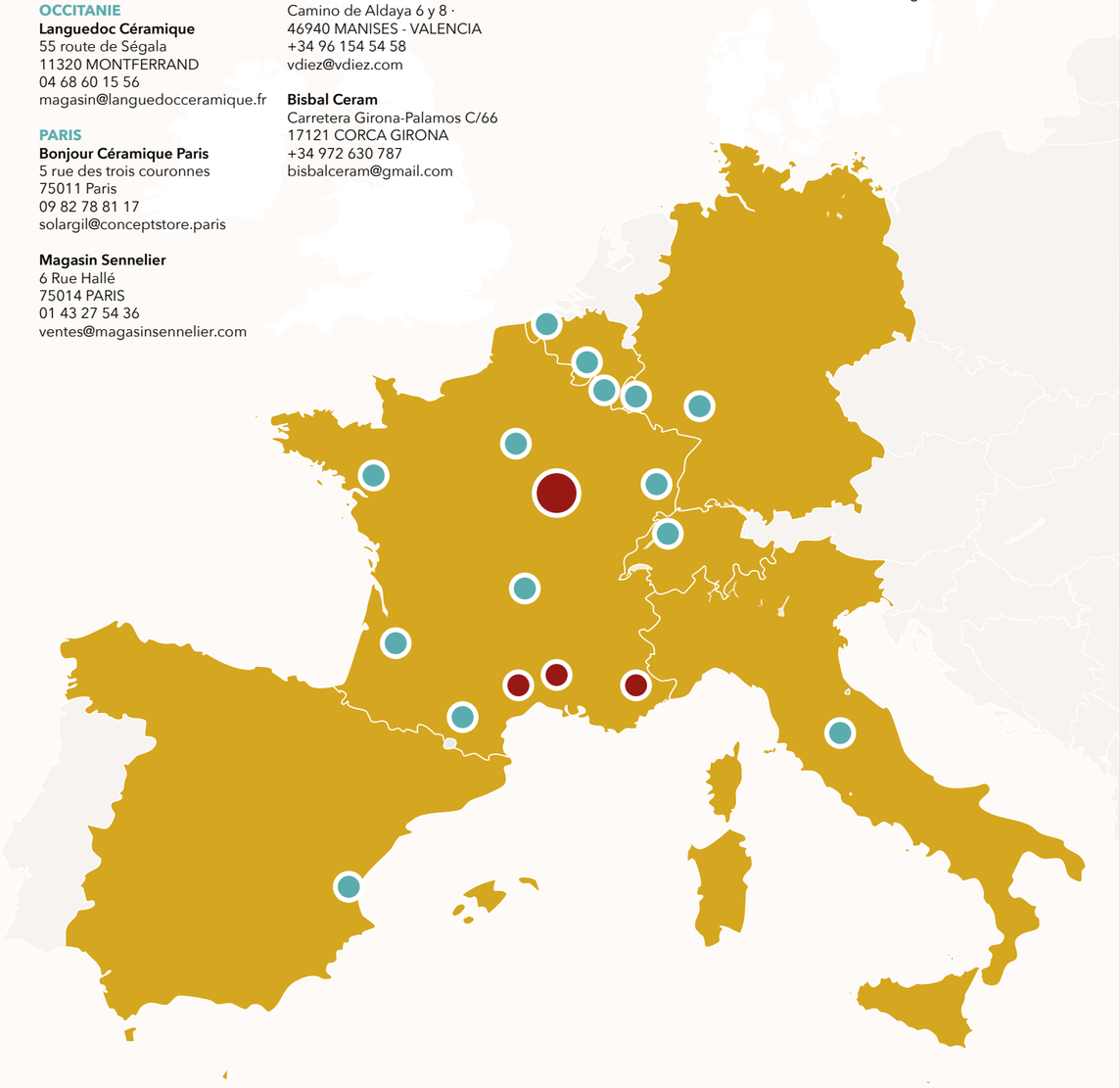

**JUNLIANG MA**
**LA DÉCHIRURE EN 2025 N° 2**

29 x 18 x 13 cm

**ATELIER ET SIÈGE SOCIAL EN BOURGOGNE**

solargil_ceramic

2 La Bâtisse
89520 MOUTIERS EN PUISAYE
Email : ceramic@solargil.com

Solargil

Ouvert du lundi au vendredi de 9h00 à 12h00 et de 14h00 à 17h00

SOLARGIL.COM

Photos publiées avec l'aimable autorisation des artistes. Toute reproduction ou diffusion sans leur autorisation est interdite. © SOLARGIL – FÉVRIER 2025

Conception graphique Alain Peranovich - peranovich.com • Imprimé en France par maqprint 43, rue Ettore Bugatti - 87280 Limoges - maqprintgroupe.fr